



CABAÑA

# EL AMARGO

BELLEZA ES APTITUD EXPRESADA

— 35 AÑOS CON GENERACIONES AVANZADAS —



**REMATE ANUAL**  
13 JULIO 2026 - SOC. RURAL TOSTADO

# Índice



CONDICIONES GENERALES



INFORMACION Y SANIDAD



AUSPICIOS



RESUMEN



TOROS

C1-C9

C10-C18

C19-C28

C29-C36



HEMBRAS ELITE

C41-C43



VAQ. PREÑADAS

C44-C52

C53-C60



TERNERAS EL MALACARA DEL MORO

C64



VAQ. PREÑADAS EL MALACARA DEL MORO

C65-C70

C71-C74

# CABAÑA

# EL AMARGO

## *Raza Braford*

ES UNA DESTACADA EMPRESA AGRÍCOLA GANADERA UBICADA EN ARGENTINA, OPERANDO EN CUATRO ESTABLECIMIENTOS PROPIOS:

- 📍 EL AMARGO Y EL URUNDAY EN EL NOROESTE DE SANTA FE, PROXIMOS A VILLA MINETTI
- 📍 EL SUDESTE SANTIAGUEÑO
- 📍 DON CAITO, EN EL RECREO FORMOSA.



VOLVER AL  
ÍNDICE





# Muestro Equipo

EDUARDO MARTÍNEZ FERRARIO ADMINISTRÓ  
LOS CAMPOS FAMILIARES DESDE JOVEN, INFLUENCIADO POR  
SU PADRE, QUIEN LE INCULCÓ ÉTICA EMPRESARIAL,  
COMPROMISO, CULTURA DEL TRABAJO Y RIGOR TÉCNICO.

EN 1994 SE INCORPORARON AL EQUIPO  
EL INGENIERO PABLO GODOY Y SERGIO REY, SEGUIDOS POR LOS  
MÉDICOS VETERINARIOS FELIPE MARTÍNEZ FERRARIO Y CLARA  
MARTÍNEZ FERRARIO, JUNTO A LA CONTADORA ANDREA  
BARBA.

**Juntos, forman un sólido equipo  
que sigue en actividad.**



VOLVER AL  
ÍNDICE





# Muestro Objetivo

ES PRODUCIR DE MANERA AMBIENTALMENTE SUSTENTABLE, MANTENIENDO RINDES Y RENTABILIDAD SIN DAÑAR EL SUELO NI EL AMBIENTE, Y PROMOVRIENDO EL DESARROLLO SOCIAL.



IMPLEMENTAMOS SISTEMAS DE HABILITACIÓN CON ALTOS PORCENTAJES DE MONTE NATURAL Y CORREDORES DE BIODIVERSIDAD, RESPETANDO LOS AMBIENTES Y TIPOS DE SUELO.



CONSERVAMOS UNA RESERVA NATURAL DE 300 HECTÁREAS EN EL URUNDAY, SANTA FE.



PRACTICAMOS SIEMBRA DIRECTA CONTINUA, ROTACIÓN SUSTENTABLE Y CULTIVOS QUE APORTAN MATERIA ORGÁNICA.

## ACTIVIDADES:

- Agricultura
- Porcinos
- Haras de Polo
- Cabaña Dorper
- Ganadería (Cabaña, feedlot, cría e invernada)

## PRINCIPIOS:

- Alto gerenciamiento
- Adaptación al cambio
- Uso racional de tecnología
- Flexibilidad en manejo de recursos forrajeros
- Manejo intensificado y adaptado en genética, genómica, alimentación y sanidad



# Plazo y Preoferta

## PLAZO

90 DÍAS LIBRES O 180 DÍAS CON 8%  
OPCIÓN 5 CUOTAS MENSUALES: 30/60/90/120/150 DÍAS SIN INTERES  
DESCUENTO PAGO CONTADO 7,5%  
IVA Y GASTOS: 30 DÍAS



## TARJETAS RURALES

EXCEPCIONALES CONDICIONES PARA  
TODAS LAS TARJETAS RURALES.

## CANJE DE HACIENDA

CONSULTAR POR CANJE DE HACIENDA SEGÚN CATEGORÍA.

## FLETE

GRATIS A TODO EL PAÍS PARA MACHOS Y HEMBRAS, SIN LÍMITE DE  
KILOMETROS NI DE CANTIDAD.



## PREOFERTAS

3% DE DESCUENTO: APERTURA  
2% DE DESCUENTO: INTERMEDIA  
4% DE DESCUENTO: GANADORA

**Acumulables:** Se suman los descuentos pudiendo lograr hasta un 9% de beneficio. Ejemplo: Tener apertura, una intermedia y ser ganadora.

**Independientes:** Una misma preoferta no se considerará en más de un concepto.

**Forma:** Se preofertan individuos o conjuntos, no son trasladables a otro animal ni corral.

**APERTURA:** JUEVES 9 DE JULIO 2026 • 18 HS

**CIERRE:** DOMINGO 12 DE JULIO 2026 • 20 HS



IR A PLATAFORMA PREOFERTAS

VOLVER AL  
ÍNDICE





# Remate Auspiciado

**DIFERENCIAS ESPERADAS EN LA PROGENIE (DEPS):** Los datos consignados de los DEPS son los oficiales del programa de evaluaciones genéticas de la Asociación Braford Argentina del año 2026.

**ANÁLISIS ADN:** Fueron realizados en el laboratorio de la Sociedad Rural Argentina.

**MOCHO HOMOCIGOTA:** A través del análisis de ADN, se determinó que la progenie de dichos animales serán en su totalidad mochos.

# Servicio Postventa

**FILOSOFÍA DE LA CABAÑA EL AMARGO:**

- ÉTICA EMPRESARIAL
- RESPETO DE LA PALABRA
- CULTURA DEL TRABAJO
- RIGOR TÉCNICO

**NUESTRO COMPROMISO**

- El servicio post venta comienza con la compra.
- Los compradores en el remate televisado, al momento del arribo, pueden devolver sin costo el producto si no es de su agrado.

**IDENTIFICACION**

- Los números pintados en el lomo de los reproductores al momento del remate corresponden a los últimos tres números del RP en el catálogo.





# Salud y Precauciones

## SANIDAD

- Libre oficialmente de Brucelosis y Tuberculosis bovina.
- Animales negativos a Leucosis y Paratuberculosis.
- Vacunados contra: DVB, IBR, Haemophilus, Clostridium, Leptospirosis, Campylobacter y Rabia Paresiante.
- Conocen Romerillo y Mio Mio.

## TRISTEZA

- Los reproductores de El Amargo y El Urunday (Santa Fe y Sgo. del Estero) y Don Caito (Formosa) están expuestos a tábanos, mosca brava, mosca de los cuernos, mosquitos y garrapatas.
- Además inmunizados contra Babesiosis y Anaplasmosis con la vacuna del INTA Rafaela y Bio Ja Ja llegando a la venta con al menos 3 dosis.

## RECOMENDACIONES

- Control y cuidado durante los primeros meses.
  - Minimizar estrés: agua, sombra y alimentación adecuada.
- Control gradual de garrapatas.
- Monitorear estado corporal en servicio natural.

## EN CASO DE ENFERMEDAD O MUERTE

**Enfermedad:** Llamar a un médico veterinario para diagnóstico y tratamiento. Enviar informe detallado de signos, síntomas y resultados de laboratorio.

**Muerte:** El veterinario debe enviar reporte de necropsia.

Cabaña El Amargo garantiza la sanidad de todos los productos en venta.

Contacto: Dr. Médico Veterinario  
Federico Berger - MAT 1.362





1° Puesto

# PREMIO AL MERITO 2024 Y 2025



VOLVER AL  
ÍNDICE



# Otras PRODUCCIONES

---

## PORCINOS EL AMARGO



## CABAÑA DORPER



## CRIA DE CABALLOS DE POLO



# Auspicia el Remate

**GENEX™**

**CIACU**  
CENTRO DE INSEMINACIÓN ARTIFICIAL CURUZÚ  
SENASA I-94

**OVOX**  
IN VITRO

IN **VITRO**  
ARGENTINA

**CIAVT**  
Genéticamente Confiable

Alta  
**CIALE**  
Agregando Valor • Construyendo Confianza • Entregando Resultados

**GENPRO 25**

**BURNET**  
La Mejor Experiencia en Sanidad Animal

**FEDHEC**  
Nutrición Animal

**CDV**  
DIAGNÓSTICO Y VACUNAS  
PARA LA SANIDAD ANIMAL

**DISTRIBUIDORA VETERINARIA  
SANTA LUCIA**

**SR  
T**

**trt**  
DISTRIBUIDORA  
VETERINARIA

**AGROS**  
FORMOSA S.A.

Agroinsumos  
**B&L S.A.**

**BANDEO**  
REPUESTOS

**ESTANCIA DEL NORTE**  
(JUAREZ)  
REGIONALES  
TABARTERIA

**Picados  
La Reserva**

Agroveterinaria  
**Cabaña T3**  
Don Lalo  
San Roque

**AGROTOSTADO**

**CABANA  
EA  
AGRO 300**

**TYMBA  
NUTRIENTES**  
**ALZAGRO**

VOLVER AL  
ÍNDICE





## RESUMEN TOROS

N°	RP	R	FN	PADRE	MADRE	CUERNOS	PESO	CE
1	13917	D	09/07/2024	BATEL - RGC Palermo 2022	ALMA 14048 - Supremo - Experto	MM	745	43,0
2	229F	D	16/11/2023	TIMBO - 3er mejor toro Corrientes 2010 - en Ciale	AMARGO 10506 RAMONA - Magico - Amargo Felipe- Mackay	A	830	42,0
3	13663	A	07/10/2023	TAPENAGA - 3er Mejor Toro Palermo 2019	AMARGO 11066 GENEROSA - Amargo Ernesto - Cabure, Amargo Leandro	T	800	42,5
3	13723	A	09/11/2023	AMARGO MARIANO -T/E- RGC Nacional Corrientes 2021- En GENPRO	AMARGO 11136 -Experto GC Corrientes 2015	A	858	41,0
4	13633	D	28/07/2023	BULON - RGC Palermo 2008	Q094 - Magno GC Palermo 2009	A	809	42,5
4	13655	D	18/08/2023	VICTORIANO - En CIALE	AMARGO 12826 - Paye GC Palermo 2018 - Amargo Remigio, Cebil Invasor	M	770	43,5
5	13609	D	01/07/2023	AMARGO JOSE -12647 T/E- R Gran Campeon Nacional Ternero Corrientes 2021	AMARGO 11728- Midas, Amargo Boyero GC Palermo 2017	A	803	40,5
5	13747	D	09/12/2023	EXPERTO - GC Corrientes 2015- en Ciale	AMARGO 11714 LUISA - RC Vaca Menor Ctes 2021 - Amargo Ernesto RGC ExpoBra 2013	A	730	38,0
6	13635	D	07/08/2023	AMARGO JOSE -12647 T/E- R Gran Campeon Nacional Ternero Corrientes 2021	AMARGO 8816 - Fundador	A	720	39,5
6	13767	R	26/12/2023	TAPENAGA - 3er Mejor Toro Palermo 2019	AMARGO 918B - Goliat, Amargo Remigio GCM Palermo 2006	M	721	43,0
7	13705	A	07/11/2023	TAPENAGA - 3er Mejor Toro Palermo 2019	AMARGO 12886 - Amargo Remigio, CD Grandeur	T	725	39,0
7	13897	R	28/05/2024	TAPENAGA - 3er Mejor Toro Palermo 2019	AMARGO 13198 - Padres de Generaciones Avanzadas; Amargo D35 (CD Grandeur)	T	739	39,5
8	13703	A	07/11/2023	AMARGO JOSE -12647 T/E- R Gran Campeon Nacional Ternero Corrientes 2021	AMARGO 12896 - Milagro, Vaucraft Mackay	M	634	37,5
8	13749	A	12/12/2023	AMARGO TATA - En CIALE	AMARGO 13038	T	640	39,0
9	13629	A	28/07/2023	AMARGO MARIANO -T/E- RGC Nacional Corrientes 2021- En GENPRO	AMARGO 8798 - Fundador - Madre de la donante 11298	T	666	42,0
9	231F	D	16/11/2023	TIMBO - 3er mejor toro Corrientes 2010 - en Ciale	AMARGO 10506 RAMONA - Magico - Amargo Felipe- Mackay	T	655	38,0
10	13673	R	11/10/2023	MIDAS - GC Palermo 2018 y Champion of the World 2018	B179 SANTERA - Sapucay - Madre de Amargo Chelo y Mariano	M	738	41,5
10	13789	R	06/01/2024	AMARGO MARIANO -T/E- RGC Nacional Corrientes 2021- En GENPRO	7164 - X-bull	M	713	41,5
11	1089S	R	12/09/2023	DON ISIDORO 503 - Magico - Ascot Noah	7164 - X-bull	M	737	39,5
11	209F	D	17/09/2023	MIDAS - GC Palermo 2018 y Champion of the World 2018	H642 - Canberra	A	678	38,5
12	13717	A	09/11/2023	AMARGO JOSE -12647 T/E- R Gran Campeon Nacional Ternero Corrientes 2021	SIGUIMAN 1796 - Sigman 391	M	769	37,0
12	13769	D	30/12/2023	ALONE-T/E-	AMARGO 12926 -T/E- Domingo - RS12 - RC Vaca Palermo 2015	T	720	43,5
13	13645	R	14/08/2023	AMARGO JOSE -12647 T/E- R Gran Campeon Nacional Ternero Corrientes 2021	AMARGO A8434 .- Amargo Felipe	A	761	39,5
13	1095S	D	02/10/2023	TIMBO - 3er mejor toro Corrientes 2010 - en Ciale	AMARGO 8844 Amargo Rosendo en Sirbo - Amargo Remigio GC Palermo 2006	A	774	43,0
14	13637	A	08/08/2023	AMARGO JOSE -12647 T/E- R Gran Campeon Nacional Ternero Corrientes 2021	AMARGO 10062 - CD Grand Slam	A	741	43,5
14	13643	A	12/08/2023	TAPENAGA - 3er Mejor Toro Palermo 2019	AMARGO 10750- Amargo Felipe, RGC Palermo 2012 - Paisano Amargo	T	720	42,5
14	213F	D	21/09/2023	TARAGUI - GC Corrientes 2019	AMARGO 11726 - Experto GCCorrientes - RC Vaq. Mayor Palermo 2018 - Carinya Novac	T	732	41,5
15	203F	D	04/08/2023	RANCHO BOOMERANG- En Ciale	AMARGO 11650 - Experto GC Corrientes 2015 - Magno, Neimen Xpo	M	816	42,0

N°: NUMERO DE CORRAL R: REGISTRO (D: DEFINITIVO A: AVANZADO R: REGISTRADO C: CONTROLADO) FN: FECHA DE NACIMIENTO  
C: CUERNOS ( M: MOCHO MM: MOCHO HOMOCIGOTA T: TOCO A: ASTADO) CE: CIRCUNFERENCIA ESCROTAL

# RESUMEN TOROS



N°	RP	R	FN	PADRE	MADRE	CUERNOS	PESO	CE
15	13741	D	03/12/2023	CARINYA WOODROW	1684Y -T/E - Experto, Rancho 605	M	828	39,5
16	13647	A	16/08/2023	TAPENAGA - 3er Mejor Toro Palermo 2019	AMARGO 11922 - Amargo Felipe RGC Palermo 2012 - Hechicera GC Ternera Nacional 26	A	743	39,5
16	13729	D	16/11/2023	TIMBOCITO	AMARGO 13032 -T/E-	T	755	40,0
17	13719	R	07/11/2023	AMARGO JOSE -12647 T/E- R Gran Campeon Nacional Ternero Corrientes 2021	ALMA X2586	A	706	42,0
17	13735	A	16/11/2023	AMARGO JOSE -12647 T/E- R Gran Campeon Nacional Ternero Corrientes 2021	AMARGO 1772	M	657	40,5
18	13649	A	16/08/2023	AMARGO MARIANO -T/E- RGC Nacional Corrientes 2021- En GENPRO	AMARGO 11072-T/E-	A	728	37,0
18	13799	A	16/01/2024	AMARGO MARIANO -T/E- RGC Nacional Corrientes 2021- En GENPRO	AMARGO C1738	T	686	38,5
19	1097S	D	06/10/2023	MITAI - GC Corrientes 2022	H642 - Canberra	M	738	43,0
19	13721	R	07/11/2023	AMARGO JOSE -12647 T/E- R Gran Campeon Nacional Ternero Corrientes 2021	ALMA X3372	A	672	41,5
20	13725	A	09/11/2023	DON VITO - Supremo	AMARGO 7774 -Padres de Generaciones Avanzadas (DEF-AV-REG)	A	797	42,5
20	221F	D	10/11/2023	PAYESERO - GC Corrientes 2021 y Campéon del Mundo 2021	AMARGO 11726 - Experto GCCorrientes - RC Vaq. Mayor Palermo 2018 - Carinya Novac	A	735	41,0
20	13813	D	20/01/2024	AMARGO JOSE -12647 T/E- R Gran Campéon Nacional Ternero Corrientes 2021	AMARGO 11714 LUISA - RC Vaca Menor Ctes 2021 - Amargo Ernesto RGC ExpoBra 2013	A	710	40,0
21	227F	D	16/11/2023	AMARGO 12313 JULIO - Cabeza Remate 2022 - En GENPRO	AMARGO 11298- Experto GC Corrientes 2015 - Fundador	A	692	38,0
21	13879	R	23/04/2024	Padres de Generaciones Avanzadas (DEF-AV-REG)	AMARGO 11206 - Amargo Ernesto RGC ExpoBra 2013, CD Premium Bear, Mackay	A	702	37,5
22	13755	A	19/12/2023	AMARGO MARIANO -T/E- RGC Nacional Corrientes 2021- En GENPRO	1774- Carinya Jacob	A	682	38,5
22	13787	D	04/01/2024	AMARGO JOSE -12647 T/E- R Gran Campéon Nacional Ternero Corrientes 2021	AMARGO 10076 - Amargo Ernesto RGC ExpoBra 2013	A	674	37,0
22	13811	R	15/01/2024	Padres de Generaciones Avanzadas (DEF-AV-REG)	AMARGO 13104	M	600	37,5
23	13783	D	08/01/2024	AMARGO JOSE -12647 T/E- R Gran Campéon Nacional Ternero Corrientes 2021	AMARGO 10308 - Amargo Ernesto RC ExpoBra 2013 - Kachape, Siward	A	652	37,5
23	13807	D	17/01/2024	ALONE-T/E-	AMARGO 10718 JUANA - Magico- Amargo Remigio GCpalermo 2006	M	601	35,5
24	13739	D	11/12/2023	AMARGO 12605	AMARGO 13048 INES	M	668	38,0
24	235F	R	03/01/2024	MIDAS - GC Palermo 2018 y Champion of the World 2018	B179 SANTERA - Sapucay - Madre de Amargo Chelo y Mariano	M	668	39,5
24	13971	D	13/08/2024	AMARGO 13087	AMARGO 11900	A	630	41,0
25	241F	R	09/01/2024	MIDAS - GC Palermo 2018 y Champion of the World 2018	B179 SANTERA - Sapucay - Madre de Amargo Chelo y Mariano	A	663	40,0
25	13839	A	11/03/2024	EXPERTO - GC Corrientes 2015- en Ciale	AMARGO 10694 JOSEFINA - RC Vaq. Mayor Palermo 2018 - Carinya Novac	T	676	38,5
26	13617	D	27/07/2023	AMARGO JOSE -12647 T/E- R Gran Campeon Nacional Ternero Corrientes 2021	AMARGO 11218	A	664	38,5
26	13743	A	03/12/2023	EXPERTO - GC Corrientes 2015- en Ciale	AMARGO 10694 JOSEFINA - RC Vaq. Mayor Palermo 2018 - Carinya Novac	A	606	36,0
27	219F	D	23/09/2023	PAYE -GCM Palermo 2016	AMARGO 8844 Amargo Rosendo en Sirbo - Amargo Remigio GC Palermo 2006	M	685	36,0
27	13709	A	09/11/2023	DON VITO - Supremo	AMARGO 11518 - Magico - CD Grandeur	M	644	36,5

N°: NUMERO DE CORRAL R: REGISTRO (D: DEFINITIVO A: AVANZADO R: REGISTRADO C: CONTROLADO) FN: FECHA DE NACIMIENTO  
C: CUERNOS (M: MOCHO MM: MOCHO HOMOCIGOTA T: TOCO A: ASTADO) CE: CIRCUNFERENCIA ESCROTAL



## RESUMEN TOROS

N°	RP	R	FN	PADRE	MADRE	CUERNOS	PESO	CE
28	13547	D	22/02/2023	BULON - RGC Palermo 2008	AMARGO 8798 - Fundador - Madre de la donante 11298	T	819	40,0
28	13583	R	11/03/2023	Padres de Generaciones Avanzadas (DEF-AV-REG)	AMARGO 6682 - Padres de Generaciones Avanzadas (DEF-AV-REG)	A	768	39,0
29	13657	D	27/08/2023	TIMBOCITO	AMARGO 11320 - Experto GC Corrientes 2015 - Neimen Shaka 117	A	815	40,5
29	13715	A	09/11/2023	AMARGO MARIANO -T/E- RGC Nacional Corrientes 2021- En GENPRO	AMARGO C1480	T	762	39,5
29	13775	R	01/01/2024	DON VITO - Supremo	AMARGO 10138 - Amargo Ernesto RGC ExpoBra 2013 - Fundador	T	763	40,5
30	13639	A	11/08/2023	AMARGO MARIANO -T/E- RGC Nacional Corrientes 2021- En GENPRO	AMARGO 1004S-T/E-	T	712	40,5
30	13707	A	09/11/2023	TARAGUI - GC Corrientes 2019	AMARGO 11552	M	728	40,0
31	13745	D	09/12/2023	CARINYA WOODROW	1684Y -T/E - Experto, Rancho 605	A	695	36,5
31	13817	R	14/02/2024	Padres de Generaciones Avanzadas (DEF-AV-REG)	AMARGO 11114 -Experto GC Corrientes 2015 - Paisano Amargo	T	683	40,0
32	13685	D	04/11/2023	AMARGO TATA - En CIALE	AMARGO 12928 -T/E-	A	601	35,5
32	13835	R	05/03/2024	Padres de Generaciones Avanzadas (DEF-AV-REG)	AMARGO 12898	A	602	37,5
33	13773	D	30/12/2023	TIMBOCITO	AMARGO 12912 - Kachape	M	639	42,5
33	13809	D	19/01/2024	TARAGUI - GC Corrientes 2019	1684Y -T/E - Experto, Rancho 605	M	664	38,5
33	13867	R	04/04/2024	Padres de Generaciones Avanzadas (DEF-AV-REG)	ALMA X2966	M	628	38,5
34	13627	A	28/07/2023	BULON - RGC Palermo 2008	AMARGO 10694 JOSEFINA - RC Vaq. Mayor Palermo 2018 - Carinya Novac	A	599	36,0
34	13871	R	04/04/2024	Padres de Generaciones Avanzadas (DEF-AV-REG)	ALMA X3188	T	575	36,0
35	13753	R	30/12/2023	AMARGO 12605	AMARGO 13024 -T/E-	T	670	39,0
35	13881	R	25/04/2024	Padres de Generaciones Avanzadas (DEF-AV-REG)	AMARGO 8716 - Ascot Noah - Vaucraft Mackay	A	662	40,5
36	13737	D	23/11/2023	TARAGUI - GC Corrientes 2019	AMARGO 11744 - Experto GC Corrientes 2015 -Amargo Remigio GC Palermo 2006 - Neim	M	604	39,0
36	13855	R	23/03/2024	Padres de Generaciones Avanzadas (DEF-AV-REG)	AMARGO 11650 - Experto GC Corrientes 2015 - Magno, Neimen Xpo	M	633	39,5

## RESUMEN HEMBRAS ELITE

N°	RP	R	FN	PADRE	MADRE	C	P	TORO SERVICIO	FS	RC
41	256F	D	20/02/2025	POMELO - RGC Mundial Braford 2022	AMARGO GENEROSA Amargo Ernesto x cabure	M	450			
42	1004U	D	30/09/2024	POMELO - RGC Mundial Braford 2022	E300 - Taragui - Cherubicha	MM	545			
42	260F	D	26/02/2025	EXPERTO - GC Corrientes 2015- en Ciale	E300 - Taragui - Cherubicha	M	506			
43	13614	R	08/10/2023	TAPENAGA - 3er Mejor Toro Palermo 2019	CAMPOLAPEPITA 38082	M	580	AMARGO CACHIMBO 229F T/E	06/01/26 AL 31/01/24	A
43	1000U	D	25/09/2024	MIDAS - GC Palermo 2018 y Champion of the World	RANCHO 1626Y	MM	485	VICTORIANO - En CIALE	22/01/26	D

N°: NUMERO DE CORRAL R: REGISTRO (D: DEFINITIVO A: AVANZADO R: REGISTRADO C: CONTROLADO) FN: FECHA DE NACIMIENTO  
C: CUERNOS ( M: MOCHO MM: MOCHO HOMOCIGOTA T: TOCO A: ASTADO) CE: CIRCUNFERENCIA ESCROTAL

# RESUMEN VAQUILLONAS PREÑADAS



N°	RP	R	FN	PADRE	MADRE	C	P	TORO SERVICIO	FS	AL	RC
44	13716	D	16/01/2024	AMARGO JOSE -12647 T/E- R Gran Campeon	AMARGO 11066 GENEROSA - Amargo	A	491	Toros El Amargo de Generaciones Avanzadas	03/01/26 30/01/26	AL	R
44	13768	D	11/03/2024	AMARGO JOSE -12647 T/E- R Gran Campeon	AMARGO 11066 GENEROSA - Amargo	A	480	Toros El Amargo de Generaciones Avanzadas	03/01/26 30/01/26	AL	R
45	13758	R	28/02/2024	Padres de Generaciones Avanzadas (DEF-AV-REG)	AMARGO 12934	M	521	Toros El Amargo de Generaciones Avanzadas	03/01/26 30/01/26	AL	R
45	13814	D	22/05/2024	MAGICO - GC Palermo 2013	1702Y LA TINA	M	546	RANCHO X-BULL - GC Palermo 2014- en Semex	14/11/25		D
46	13696	D	03/01/2024	PAYESERO - GC Corrientes 2021 y Campión del Mundo	1684Y -T/E - Experto, Rancho 605	A	533	Toros El Amargo de Generaciones Avanzadas	03/01/26 30/01/26	AL	R
46	13796	R	04/04/2024	Padres de Generaciones Avanzadas (DEF-AV-REG)	AMARGO 9952 -T/E- Carinva Mitch - Ascot Rum	A	525	RIO PARAGUAY	14/11/25		A
47	13636	D	04/11/2023	DON VITO - Supremo	AMARGO 11928	T	594	Toros El Amargo de Generaciones Avanzadas	03/01/26 30/01/26	AL	R
47	13746	R	23/02/2024	Padres de Generaciones Avanzadas (DEF-AV-REG)	MORO PAMPA 17382	T	536	AMARGO JOSE -12647 T/E- R Gran Campión	14/11/25		A
48	13726	R	26/01/2024	Padres de Generaciones Avanzadas (DEF-AV-REG)	AMARGO 12960	M	533	Toros El Amargo de Generaciones Avanzadas	03/01/26 30/01/26	AL	R
48	13778	R	16/03/2024	Padres de Generaciones Avanzadas (DEF-AV-REG)	MORO PAMPA 16158	M	515	PEON	14/11/25		A
49	13728	R	10/02/2024	Padres de Generaciones Avanzadas (DEF-AV-REG)	AMARGO 12982	A	499	Toros El Amargo de Generaciones Avanzadas	03/01/26 30/01/26	AL	R
49	13734	R	13/02/2024	Padres de Generaciones Avanzadas (DEF-AV-REG)	AMARGO 12720	M	498	Toros El Amargo de Generaciones Avanzadas	03/01/26 30/01/26	AL	R
49	13780	R	19/03/2024	Padres de Generaciones Avanzadas (DEF-AV-REG)	AMARGO 11670	A	473	Toros El Amargo de Generaciones Avanzadas	03/01/26 30/01/26	AL	R
50	13782	R	20/03/2024	Padres de Generaciones Avanzadas (DEF-AV-REG)	AMARGO 10140 Padre de Generaciones Avanzadas	M	501	Toros El Amargo de Generaciones Avanzadas	03/01/26 30/01/26	AL	R
50	13798	R	07/04/2024	Padres de Generaciones Avanzadas (DEF-AV-REG)	AMARGO 10242 - Amargo Ernesto RGC ExpoBra 2013	A	505	AMARGO DIEGO 13683 - GC Corrientes 2024	14/11/25		A
51	13694	R	03/01/2024	AMARGO 12519	AMARGO 12880	M	599	RIO PARAGUAY	29/12/25		A
51	13708	A	04/01/2024	AMARGO JOSE -12647 T/ E- R Gran Campeon	AMARGO 1763L - Puerto Tirol	M	543	RENZO	29/12/25		D
51	13770	R	15/03/2024	Padres de Generaciones Avanzadas (DEF-AV-REG)	MORO PAMPA 17372	M	565	AMARGO JOSE -12647 T/E- R Gran Campión	14/11/25		A
52	13686	D	25/12/2023	TIMBOCITO	AMARGO 13126 - Amargo Ernesto RGC ExpoBra 2013	M	559	AMARGO JOSE -12647 T/E- R Gran Campión	14/11/25		D
52	13684	C	26/01/2024	TIMBOCITO	AMARGO 12842	M	594	RIO PARAGUAY	14/11/25		R
52	13802	R	18/04/2024	Padres de Generaciones Avanzadas (DEF-AV-REG)	AMARGO 7058 - Amargo 5175	M	530	AMARGO CACHIMBO - 229F T/E-	08/05/26		A
53	13662	A	23/11/2023	AMARGO MARIANO -T/E- RGC Nacional Corrientes	AMARGO 12824	M	486	NAVIDEÑO	14/11/25		D
53	13866	A	31/07/2024	AMARGO JOSE -12647 T/E- R Gran Campeon	AMARGO 9672F - Padres de Generaciones Avanzadas	T	447	CHATENO	29/12/25		A
53	13922	R	26/09/2024	AMARGO 12959 -T/E- JOSEFO GC Individual v	ALMA X3256	A	450	RENZO	22/01/26		A
54	13552	D	03/07/2023	TIMBOCITO	AMARGO A6324 - Ascot Noah	T	501	Toros El Amargo de Generaciones Avanzadas	03/01/26 30/01/26	AL	R
54	13788	C	27/03/2024	Padres de Generaciones Avanzadas (DEF-AV-REG)	Amargo 11350	T	502	Toros El Amargo de Generaciones Avanzadas	10/05/26 30/05/26	AL	R

N°: NUMERO DE CORRAL R: REGISTRO (D: DEFINITIVO A: AVANZADO R: REGISTRADO C: CONTROLADO) FN: FECHA DE NACIMIENTO C: CUERNOS ( M: MOCHO MM: MOCHO HOMOCIGOTA T: TOCO A: ASTADO) P: PESO FS: FECHA DE SERVICIO RC: REGISTRO DE LA CRIA



## RESUMEN VAQUILLONAS PREÑADAS

N°	RP	R	FN	PADRE	MADRE	C	P	TORO SERVICIO	FS	RC
55	13690	A	30/12/2023	AMARGO ERNESTO - RGC ExpoBra 2013	AMARGO 13174	A	549	RIO PARAGUAY	29/12/25	A
55	13752	C	25/02/2024	Padres de Generaciones Avanzadas (DEF-AV-REG)	AMARGO 11156	M	500	PEON	14/11/25	R
55	13772	R	15/03/2024	Padres de Generaciones Avanzadas (DEF-AV-REG)	AMARGO 11148 Amargo Francisco C Ternero	M	502	RENZO	14/11/25	A
56	13762	R	07/03/2024	Padres de Generaciones Avanzadas (DEF-AV-REG)	AMARGO 12948	A	449	Toros El Amargo de Generaciones Avanzadas	10/05/26 30/05/26	AL R
56	13784	R	22/03/2024	Padres de Generaciones Avanzadas (DEF-AV-REG)	H002 - CD Fortify - Canberra	M	491	Toros El Amargo de Generaciones Avanzadas	03/01/26 30/01/26	AL R
56	13850	D	20/07/2024	AMARGO 12959 -T/E- JOSEFO GC	AMARGO 12810	T	443	RENZO	29/12/25	D
56	13870	D	31/07/2024	AMARGO 12959 -T/E- JOSEFO GC	AMARGO 12800	T	465	MIDAS - GC Palermo 2018 v Champion of the World	27/03/26	D
57	186F	R	26/06/2024	MITAI - GC Corrientes 2022	B179 SANTERA - Sapucay - Madre de Amargo Chelo v	M	394	AMARGO CACHIMBO - 229F T/E-	08/05/26	A
57	13898	D	31/08/2024	AMARGO JOSE -12647 T/E-	AMARGO 10338	A	353	Toros El Amargo de Generaciones Avanzadas	10/05/26 30/05/26	AL R
57	13950	R	13/10/2024	Padres de Generaciones Avanzadas (DEF-AV-REG)	AMARGO 10780 - Ascot Tatu	M	391	AMARGO CACHIMBO - 229F T/E-	08/05/26	A
57	14024	A	23/01/2025	AMARGO FELIPE - RGC Palermo 2012	AMARGO 1763L - Puerto Tirol	T	368	Toros El Amargo de Generaciones Avanzadas	10/05/26 30/05/26	AL R
58	1120S	A	23/08/2024	AMARGO MARIANO -T/E- RGC Nacional Corrientes	1712Y - Paye GCM Palermo 2016 - Carinya Hurley	M	420	AMARGO CACHIMBO - 229F T/E-	08/05/26	D
58	13918	R	23/09/2024	Padres de Generaciones Avanzadas (DEF-AV-REG)	ALMA X2984	M	384	Toros El Amargo de Generaciones Avanzadas	10/05/26 30/05/26	AL R
58	13962	A	19/10/2024	CARINYA WOODROW	AMARGO 11582	M	435	Toros El Amargo de Generaciones Avanzadas	10/05/26 30/05/26	AL R
59	13822	A	28/05/2024	AMARGO MARIANO -T/E- RGC Nacional Corrientes	AMARGO 11684	T	433	Toros El Amargo de Generaciones Avanzadas	03/01/26 30/01/26	AL R
59	13958	R	15/10/2024	Padres de Generaciones Avanzadas (DEF-AV-REG)	AMARGO 11890	T	402	AMARGO CACHIMBO - 229F T/E-	08/05/26	A
60	13790	R	28/03/2024	Padres de Generaciones Avanzadas (DEF-AV-REG)	AMARGO 11616 - Experto GC Corrientes 2015- en	M	444	RENZO	29/12/25	A
60	13856	D	27/07/2024	MIDAS - GC Palermo 2018 v Champion of the World	AMARGO 12694 - Amargo Cesar GC ExpoBra 2017	A	418	Toros El Amargo de Generaciones Avanzadas	30/05/26	AL R

N°: NUMERO DE CORRAL R: REGISTRO (D: DEFINITIVO A: AVANZADO R: REGISTRADO C: CONTROLADO) FN: FECHA DE NACIMIENTO C: CUERNOS ( M: MOCHO MM: MOCHO HOMOCIGOTA T: TOCO A: ASTADO) P: PESO FS: FECHA DE SERVICIO RC: REGISTRO DE LA CRIA



## RESUMEN TERNERAS ELITE EL MALACARA DEL MORO



N°	RP	R	FN	PADRE	MADRE	CUERNOS	PESO
64	21812	R	29/07/2025	POMELO - RGC Mundial Braford 2022	MORO PAMPA 20510	M	365
64	21888	R	31/07/2025	POMELO - RGC Mundial Braford 2022	MORO PAMPA 18418	M	360
64	21894	A	31/07/2025	POMELO - RGC Mundial Braford 2022	MORO PAMPA 18468	M	362

## RESUMEN VAQUILLONAS PREÑADAS EL MALACARA DEL MORO

N°	RP	R	FN	PADRE	MADRE	C	P	TORO SERVICIO	FS	RC
65	22106	C	15/09/2024	POMELO o FANFARRON o GUALICHO	MORO PAMPA	T	485	NAVIDEÑO	27/03/26	R
65	22152	C	15/09/2024	MALACARA DEL MORO	MORO PAMPA	M	495	Toros El Amargo de Generaciones Avanzadas	08/05/26	R
66	22146	C	15/09/2024	POMELO o FANFARRON o GUALICHO	MORO PAMPA	M	432	NAVIDEÑO	27/03/26	R
66	22166	C	15/09/2024	POMELO o FANFARRON o GUALICHO	MORO PAMPA	M	400	Toros El Amargo de Generaciones Avanzadas	08/05/26	R
66	22168	C	15/09/2024	POMELO o FANFARRON o GUALICHO	MORO PAMPA	M	425	Toros El Amargo de Generaciones Avanzadas	03/01/26 30/01/26	AL R
67	22024	C	15/09/2024	MALACARA DEL MORO	MORO PAMPA	M	442	Toros El Amargo de Generaciones Avanzadas	08/05/26	R
67	22078	C	15/09/2024	POMELO o FANFARRON o GUALICHO	MORO PAMPA	M	438	Toros El Amargo de Generaciones Avanzadas	10/05/26 30/05/26	AL R
67	22114	C	15/09/2024	MALACARA DEL MORO	MORO PAMPA	T	410	Toros El Amargo de Generaciones Avanzadas	03/01/26 30/01/26	AL R
67	22124	C	15/09/2024	MALACARA DEL MORO	MORO PAMPA	A	425	Toros El Amargo de Generaciones Avanzadas	08/05/26	R
68	22028	C	15/09/2024	MALACARA DEL MORO	MORO PAMPA	T	445	Toros El Amargo de Generaciones Avanzadas	08/05/26	R
68	22042	C	15/09/2024	MALACARA DEL MORO	MORO PAMPA	M	435	Toros El Amargo de Generaciones Avanzadas	08/05/26	R
68	22098	C	15/09/2024	MALACARA DEL MORO	MORO PAMPA	M	400	Toros El Amargo de Generaciones Avanzadas	08/05/26	R
68	22140	C	15/09/2024	MALACARA DEL MORO	MORO PAMPA	M	442	Toros El Amargo de Generaciones Avanzadas	10/05/26 30/05/26	AL R
69	22092	C	15/09/2024	POMELO o FANFARRON o GUALICHO	MORO PAMPA	M	423	Toros El Amargo de Generaciones Avanzadas	10/05/26 30/05/26	AL R
69	22126	C	15/09/2024	MALACARA DEL MORO	MORO PAMPA	M	367	Toros El Amargo de Generaciones Avanzadas	08/05/26	R
69	22134	C	15/09/2024	POMELO o FANFARRON o GUALICHO	MORO PAMPA	M	416	Toros El Amargo de Generaciones Avanzadas	10/05/26 30/05/26	AL R
69	22142	C	15/09/2024	POMELO o FANFARRON o GUALICHO	MORO PAMPA	M	415	Toros El Amargo de Generaciones Avanzadas	10/05/26 30/05/26	AL R
70	22032	C	15/09/2024	POMELO o FANFARRON o GUALICHO	MORO PAMPA	M	440	Toros El Amargo de Generaciones Avanzadas	10/05/26 30/05/26	AL R
70	22062	C	15/09/2024	POMELO o FANFARRON o GUALICHO	MORO PAMPA	M	420	Toros El Amargo de Generaciones Avanzadas	10/05/26 30/05/26	AL R
70	22076	C	15/09/2024	POMELO o FANFARRON o GUALICHO	MORO PAMPA	M	430	Toros El Amargo de Generaciones Avanzadas	10/05/26 30/05/26	AL R

N°: NUMERO DE CORRAL R: REGISTRO (D: DEFINITIVO A: AVANZADO R: REGISTRADO C: CONTROLADO) FN: FECHA DE NACIMIENTO C: CUERNOS (M: MOCHO MM: MOCHO HOMOCIGOTA T: TOCO A: ASTADO) P: PESO FS: FECHA DE SERVICIO RC: REGISTRO DE LA CRIA



# RESUMEN VAQUILLONAS PREÑADAS EL MALACARA DEL MORO



N°	RP	R	FN	PADRE	MADRE	C	P	TORO SERVICIO	FS	RC
70	22076	C	15/09/2024	POMELO o FANFARRON o GUALICHO	MORO PAMPA	M	430	Toros El Amargo de Generaciones Avanzadas	10/05/26 30/05/26	AL R
70	22118	C	15/09/2024	MALACARA DEL MORO	MORO PAMPA	A	420	Toros El Amargo de Generaciones Avanzadas	10/05/26 30/05/26	AL R
70	22130	C	15/09/2024	POMELO o FANFARRON o GUALICHO	MORO PAMPA	T	410	Toros El Amargo de Generaciones Avanzadas	08/05/26	R
71	22030	C	15/09/2024	POMELO o FANFARRON o GUALICHO	MORO PAMPA	M	405	Toros El Amargo de Generaciones Avanzadas	10/05/26 30/05/26	AL R
71	22044	C	15/09/2024	MALACARA DEL MORO	MORO PAMPA	M	404	Toros El Amargo de Generaciones Avanzadas	08/05/26	R
71	22084	C	15/09/2024	POMELO o FANFARRON o GUALICHO	MORO PAMPA	M	401	Toros El Amargo de Generaciones Avanzadas	08/05/26	R
71	22086	C	15/09/2024	MALACARA DEL MORO	MORO PAMPA	M	402	Toros El Amargo de Generaciones Avanzadas	10/05/26 30/05/26	AL R
71	22162	C	15/09/2024	MALACARA DEL MORO	MORO PAMPA	M	400	Toros El Amargo de Generaciones Avanzadas	10/05/26 30/05/26	AL R
72	22052	C	15/09/2024	POMELO o FANFARRON o GUALICHO	MORO PAMPA	M	410	Toros El Amargo de Generaciones Avanzadas	10/05/26 30/05/26	AL R
72	22072	C	15/09/2024	POMELO o FANFARRON o GUALICHO	MORO PAMPA	M	415	Toros El Amargo de Generaciones Avanzadas	10/05/26 30/05/26	AL R
72	22110	C	15/09/2024	POMELO o FANFARRON o GUALICHO	MORO PAMPA	M	435	Toros El Amargo de Generaciones Avanzadas	10/05/26 30/05/26	AL R
72	22112	C	15/09/2024	MALACARA DEL MORO	MORO PAMPA	M	435	Toros El Amargo de Generaciones Avanzadas	10/05/26 30/05/26	AL R
72	22160	C	15/09/2024	POMELO o FANFARRON o GUALICHO	MORO PAMPA	M	415	Toros El Amargo de Generaciones Avanzadas	10/05/26 30/05/26	AL R
73	22012	C	15/09/2024	POMELO o FANFARRON o GUALICHO	MORO PAMPA	M	375	Toros El Amargo de Generaciones Avanzadas	10/05/26 30/05/26	AL R
73	22048	C	15/09/2024	MALACARA DEL MORO	MORO PAMPA	M	360	Toros El Amargo de Generaciones Avanzadas	10/05/26 30/05/26	AL R
73	22058	C	15/09/2024	MALACARA DEL MORO	MORO PAMPA	M	370	Toros El Amargo de Generaciones Avanzadas	10/05/26 30/05/26	AL R
73	22128	C	15/09/2024	MALACARA DEL MORO	MORO PAMPA	T	365	Toros El Amargo de Generaciones Avanzadas	10/05/26 30/05/26	AL R
73	22016	C	15/09/2024	MALACARA DEL MORO	MORO PAMPA	M	365	Toros El Amargo de Generaciones Avanzadas	10/05/26 30/05/26	AL R
74	22010	C	15/09/2024	MALACARA DEL MORO	MORO PAMPA	M	420	Toros El Amargo de Generaciones Avanzadas	10/05/26 30/05/26	AL R
74	22018	C	15/09/2024	MALACARA DEL MORO	MORO PAMPA	T	403	Toros El Amargo de Generaciones Avanzadas	10/05/26 30/05/26	AL R
74	22054	C	15/09/2024	MALACARA DEL MORO	MORO PAMPA	M	420	Toros El Amargo de Generaciones Avanzadas	10/05/26 30/05/26	AL R
74	22064	C	15/09/2024	MALACARA DEL MORO	MORO PAMPA	M	401	Toros El Amargo de Generaciones Avanzadas	08/05/26	R
74	22088	C	15/09/2024	MALACARA DEL MORO	MORO PAMPA	M	400	Toros El Amargo de Generaciones Avanzadas	08/05/26	R



# TOROS

Selección de toros Braford, destacados por su desarrollo  
carnicero, adaptación, rusticidad, fertilidad y docilidad.

VOLVER AL  
ÍNDICE





VER VIDEO

SE VENDE EL 50% CON OPCIÓN AL 100%



GRAN CAMPEON SAN JUSTO 2025



CON SEMEN CONGELADO

CONCURRIRA A PALERMO

FICHA

R.P.:	13917	F.N.:	09/07/2024	REGISTRO:	DEFINITIVO	ADN:	S0038983/N0358415 M/M
PN:	53 KG	PD:	246 KG	PD:	745 KG	CE:	43 CM
						CABEZA:	MOCHO HOMOCIGOTA

GENEALOGÍA

CHAÑAR 02397 PAYE

Marcabote 35M Paye 978 Magno TE "Taragüi"

GRAN HILARIO - 978

GANAGRIN E175 BATEL

PILAGAS - 08993 Cheruvicha

ALMA W078

ALMA - H512

AMARGO 13917 BATEL

104708 - RANCHO 1035

1361Y - SUPREMO

112825 - RANCHO 1108Y-T/E-

ALMA 14048 - Supremo - Experto

SN 3125 - EXPERTO - GC Corrientes 2015- en Ciale

10050 - ALMA 10050

Y852 - ALMA - Y852

DEP'S

	PN	PD	PF	CE	AM	L&C	AOB	EGD	GC	GI
DEP	1,92	4,13	56,05	1,91	4,68	6,75	1,03	0,13	0,25	-0,06
PREC	0,69	0,78	0,81	0,43	0,44		0,09	0,1	0,1	0,1
RANK	99	44	1	1	5	8	34	17	26	72

MADRE



ALMA 14048 (SUPREMO)

PADRE



BATEL (TARAGUI) RGCM PALERMO 2022

AMARGO PASTEL DE TERNERO



VOLVER AL ÍNDICE





APTO VAQUILLONA

DEPS CURVE BENDER

VER VIDEO

FICHA

R.P.:	229F	F.N.:	16/11/2023	REGISTRO:	DEFINITIVO	ADN:	S0027828		
PN:	30 KG	PD:	145 KG	PESO:	830 KG	CE.:	42 CM	CABEZA:	ASTADO

GENEALOGÍA

- 103049 - ORIGENES 11219 888
- L1339 - IBIRA PITA - GC Palermo 2012
- 108715 - ORIGENES L268 TAITA
- 🔴 L2735 - TIMBO - 3er mejor toro Corrientes 2010 - en Ciale
- SI 1823 - RARCAMBA TERRITORY
- 112501 - ORIGENES 12434
- 107857 - ORIGENES 9440 KACHAPE
- AMARGO 229F -T/E- CACHIMBO
- SN 316 - RANCHO MAGNO - GC Palermo 2009
- 🔴 SN 936 - MAGICO - GC Palermo 2013
- 112084 - RANCHO 3279
- 🔴 10506 - AMARGO 10506 - Magico - Amargo Felipe- Mackay
- 7515 - AMARGO FELIPE - RGC Palermo 2012
- D9108 - AMARGO D9108-T/E- Amargo Felipe - Vaucraft Mackay
- D432 - TANTE LILO D432

DEP'S

	PN	PD	PF	CE	AM	L&C
DEP	-1,78	-3,02	45,6	1,55	9,19	7,68
PREC	0,81	0,85	0,86	0,53	0,74	
RANK	1	99	1	1	1	5

VOLVER AL

ÍNDICE





R.C. TERNERO NACIONAL PRIMAVERA 2024  
CAMPEON 2 AÑOS MENOR FELICIANO 2025



APTO VAQUILLONA

MADRE

**AMARGO 10506 MAGICO**



PADRE

**TIMBO**

3ER TORO CORRIENTES 2010



PROGENIE



**AMARGO 14392**  
**(AMARGO 13830)**  
HEMBRA  
PESO AL NACER: 21



**AMARGO 14421**  
**(AMARGO LORE)**  
MACHO  
PESO AL NACER: 36



CON SEMEN CONGELADO

HERMANOS

**AMARGO 13366 (TIMBO)**

R.C. TERNERA MENOR EXPOBRA 2023 Y  
CABEZA REMATE 2024



**AMARGO 13891 (MITAI)**

RGC CONJUNTO Y RGC IND A  
CORRAL RECONQUISTA 2025



**AMARGO TATA (TIMBO)**

EN CIALE



**AMARGO 1107S (MITAI)**

C. TERNERO MACHAGAI 2025 Y  
RGC CONJ. RECONQUISTA 2025



**AMARGO ELBA (TIMBO)**

GRAN CAMPEON HEMBRA  
PILCOMAYO 2024



**AMARGO 231F (TIMBO)**

GRAN CAMPEON MACHO  
PILCOMAYO 2024



**AMARGO 13311 (TIMBO)**



VOLVER AL  
ÍNDICE





- GRAN CAMPEON CONJUNTO EXPOBRA 2025  
- CAMPEON TERNERO MENOR RECONQUISTA 2024

APTO VAQUILLONA

DEPS CURVE BENDER

VER VIDEO

FICHA

R.P.: 13723	F.N.: 9/11/2023	REGISTRO: AVANZADO	ADN: S 30794
PN: 35 KG	PD: 140 KG	PESO: 858 KG	CE.: 41,00 CM
			CABEZA: ASTADO

GENEALOGÍA

DT61 - GOLIAT Padre de Midas, en SEMEX

T143 - MIDAS - GC Palermo 2018 y Champion of the World 2018

112766 - RANCHO 3706

12553 - AMARGO MARIANO -T/E- RGC Nacional Corrientes 2021- En GEN

2193 - RANCHO 2193 - SAPUCAY

B179 - B179 SANTERA - Sapucay - Madre de Amargo Chelo y Mariano

Serv. ADN - Padres de Generaciones Avanzadas (DEF-AV-REG)

AMARGO 13723 - PIONERO

SN 51 - BULON - RGC Palermo 2008

SN 3125 - EXPERTO - GC Corrientes 2015- en Ciale

2206 - GUASUNCHOS 2206 RUM 888

11136 - AMARGO 11136 -Experto GC Corrientes 2015

SV2004/05 - NEIMEN SHAKA(10) HIJOS JOCKO(7) 4C1(2) KULCAWAY EROS(

5136 - AMARGO 5136

0560 - AMARGO 0560 -Padres de Generaciones Avanzadas (DEF-AV-REG)

DEP'S

	PN	PD	PF	CE	AM	L&C
DEP	-0,42	-3,19	51,52	1,06	7,52	5,93
PREC	0,68	0,72	0,8	0,41	0,51	
RANK	10	99	1	5	1	13

PADRE

AMARGO MARIANO (MIDAS)  
RGC MACHO NACIONAL CTES 2021



HERMANOS PATERNOS

AMARGO 144F (A. HELENA - V. HUGO)



AMARGO 13406 (504 - ARGENTINO)



AMARGO 13555 (D9356)



VOLVER AL ÍNDICE





PREMIOS



GRAN CAMPEON CONJUNTO EXPOBRA 2025  
R.G.C. IND. A CORRAL MACHAGAI 2025



MADRE

**AMARGO GENEROSA**  
3° MEJOR VAQ. MAYOR PALERMO 2019



PADRE

**TAPENAGA**  
3er Mejor Toro Palermo 2019



ABUELO MATERNO

**AMARGO ERNESTO**  
RGC EXPOBRA 2013



HERMANOS MATERNOS

**AMARGO TERESA (POMELO)**  
3ER MEJOR HEMBRA NACIONAL CTES 2026  
3ER MEJOR TERNERA NACIONAL PRIMAVERA 2025



**AMARGO BENEVOLO (MIDAS)**  
CABEZA DE REMATE 2025



**AMARGO AMAMBAY (MIDAS)**  
PRIMER PREMIO VAQ. MENOR CTES 2021



**AMARGO GENEROSO (BULON)**



**DON RUBEN R02 (AMARGO FELIPE)**



**AMARGO DONOSO (MIDAS)**



**AMARGO DAVIDO (BULON)**



**AMARGO 13077 (DOMINGO)**



**AMARGO 12965 (MIDAS)**



VOLVER AL  
ÍNDICE





VER VIDEO

FICHA

R.P.: 13655	F.N.: 18/8/2023	REGISTRO: DEFINITIVO				
PN: 40 KG	PD: 185 KG	PESO: 770 KG	CE.: 43,5 CM	CABEZA: MOCHO		

GENEALOGÍA

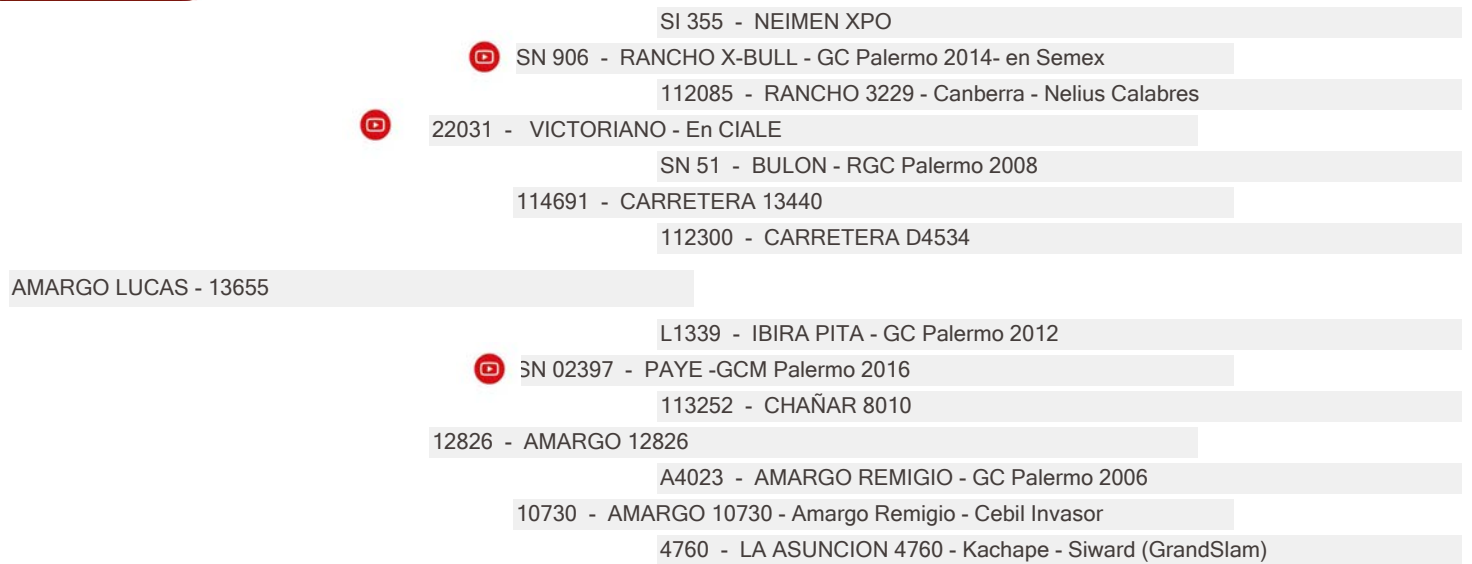

DEP'S

	PN	PD	PF	CE	AM	L&C
DEP	0,93	6,33	15,09	0,54	0,64	3,8
PREC	0,69	0,74	0,8	0,43	0,56	
RANK	94	25	21	31	65	38

FAMILIA



PADRE VICTORIANO EN CIALE



ABUELO MATERNO PAYE GRAN CAMPEON PALERMO 2016

VOLVER AL ÍNDICE





VER VIDEO

FICHA

R.P.: 13633 F.N.: 28/7/2023 REGISTRO: DEFINITIVO ADN: N 353344/S 30800/S0033414.  
 PN: 36 KG PD: 200 KG PESO: 809 KG CE.: 42,5 CM CABEZA: ASTADO

GENEALOGÍA

SI 1127 - CHADWICK DOWNS GRANDSLAM  
 SI 2356 - CHADWICK DOWNS GRANDEUR  
 89112 - CHADWICK DOWNS GEORGEOUS  
 SN 51 - BULON - RGC Palermo 2008  
 -  
 195 - COE SAN JUAN DEL TASTU 195  
 -  
 AMARGO 13633 -T/E- RC Ternero Patrocinada Reconquista 2024  
 SI 792 - ALBERTA LIGHT FOOT 792 ( CANBERRA )  
 SN 316 - RANCHO MAGNO - GC Palermo 2009  
 107927 - RANCHO 105 -T/E- Captain  
 Q094 - Q094 - Magno GC Palermo 2009  
 -  
 1959 - ALMA 1959  
 -

DEP'S

	PN	PD	PF	CE	AM	L&C
DEP	0,41	11,11	31,22	1,13	0,06	5,62
PREC	0,71	0,79	0,81	0,44	0,6	
RANK	76	6	3	4	75	15

FAMILIA

MADRE:

Q094 - MAGNO GC PALERMO 2009



VER VIDEO

HERMANA MATERNA

AMARGO 1088S (Tapenaga)



VOLVER AL ÍNDICE



C. DOS AÑOS TOSTADO 2025 - R. CAMPEON JUNIOR NACIONAL PRIMAVERA 2024  APTO VAQUILLONA - DEPS CURVE BENDER [VER VIDEO](#)



FICHA

R.P.: 13609	F.N.: 1/7/2023	REGISTRO: DEFINITIVO	ADN: S0027264
PN: 35 KG	PD: 295 KG	PESO: 803 KG	CE.: 40,5 CM
			CABEZA: ASTADO

GENEALOGÍA

- SN 51 - BULON - RGC Palermo 2008
-  SN 3125 - EXPERTO - GC Corrientes 2015- en Ciale
- 2206 - GUASUNCHOS 2206 RUM 888
-  12647 - AMARGO 12647 -T/E- JOSE - RGC Ternero Corrientes 2021
- 2363 - CARINYA NOVAC En Semex
-  10694 - AMARGO 10694 JOSEFINA - RC Vaq. Mayor Palermo 2018 - C
- B179 - B179 SANTERA - Sapucay - Madre de Amargo Chelo y Mariano

AMARGO CARLOS - 13609

- DT61 - GOLIAT Padre de Midas, en SEMEX
-  T143 - MIDAS - GC Palermo 2018 y Champion of the World 2018
- 112766 - RANCHO 3706
- 11728 - AMARGO 11728- Midas, Amargo Boyero GC Palermo 2017
- 8535 - AMARGO 8535 - Amargo Boyero GCM Palermo 2007 - Vaucraft Mackay
-  9912 - AMARGO 9912 CRISTINA- Amargo Boyero GC Palermo 2017
- 1516 - AMARGO 1516 - Padres de Generaciones Avanzadas (DEF-AV-REG)

DEP'S

	PN	PD	PF	CE	AM	L&C
DEP	-0,02	20,53	22,75	1,06	0,5	10,77
PREC	0,69	0,76	0,81	0,42	0,47	
RANK	37	1	7	5	67	1

PADRE

**AMARGO JOSE (EXPERTO)**  
RGC TERNERO CORRIENTES 2021



MADRE

**AMARGO 9912 CRISTINA**  
MADRE AMARGO VICENTE

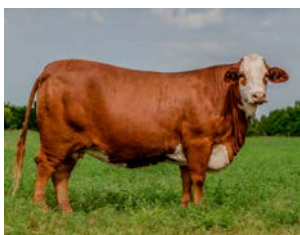

HERMANOS PATERNOS

**AMARGO 13834 (AMARGO JOSE)**  
R. CAMPEON IND. A CORRAL FELICIANO 2025



**AMARGO OBRERO (AMARGO JOSE)**  
G.C. CONJ. EXPOBRA 2025 - C. TERNE- RO MENOR PALERMO Y EXPOBRA 2024



VOLVER AL ÍNDICE





VER VIDEO

FICHA

R.P.: 13747      F.N.: 9/12/2023      REGISTRO: DEFINITIVO

PN: 36 KG      PD: 235 KG      PESO: 730 KG      CE.: 38,0 CM      CABEZA: ASTADO

GENEALOGÍA

- SI 2356 - CHADWICK DOWNS GRANDEUR
  - SN 51 - BULON - RGC Palermo 2008
  - 195 - COE SAN JUAN DEL TASTU 195
  - SN 3125 - EXPERTO - GC Corrientes 2015- en Ciale
  - SI 888 - ASCOT RUM 888
  - 2206 - GUASUNCHOS 2206 RUM 888
  - 912 - GUASUNCHOS 912 - Marcaojo 1027 - Guasunchos Dundee
- AMARGO 13747 -T/E-
- SN 316 - RANCHO MAGNO - GC Palermo 2009
  - D8717 - AMARGO ERNESTO - RGC ExpoBra 2013
  - A7218 - AMARGO A7218-T/E- Madre de Amargo Ernesto- Mackay - Madre Boye
  - 11714 - AMARGO 11714 LUISA - RC Vaca Menor Ctes 2021 - Amargo Ernes
  - Serv. ADN - Padres de Generaciones Avanzadas (DEF-AV-REG)
  - 8376 - AMARGO 8376 - Padres de Generaciones Avanzadas (DEF-AV-I)
  - 6678 - AMARGO 6678 - Padre de Generaciones Avanzadas (DEF-AV-REG)

DEP'S

	PN	PD	PF	CE	AM	L&C
DEP	0,55	13,72	26,98	0,74	-2,65	4,2
PREC	0,73	0,77	0,69	0,39	0,67	
RANK	83	3	5	16	97	31

FAMILIA

**MADRE:**  
AMARGO 11714 LUISA - RC Vaca 2021 - Amargo Ernesto RGC ExpoBra 2013

**PROPIO HERMANO:**  
AMARGO 13333 (EXPERTO)

**HERMANO MATERNO:** AMARGO 13813 (AMARGO JOSE)



VOLVER AL ÍNDICE





VER VIDEO

FICHA

R.P.: 13635      F.N.: 7/8/2023      REGISTRO: DEFINITIVO

PN: 30 KG      PD: 210 KG      PESO: 720 KG      CE.: 39,5 CM      CABEZA: ASTADO

GENEALOGÍA

- SN 51 - BULON - RGC Palermo 2008
- SN 3125 - EXPERTO - GC Corrientes 2015- en Ciale
- 2206 - GUASUNCHOS 2206 RUM 888
- 12647 - AMARGO JOSE -12647 T/E- R Gran Campéon Nacional Ternero Cc
- 2363 - CARINYA NOVAC En Semex
- 10694 - AMARGO 10694 JOSEFINA - RC Vaq. Mayor Palermo 2018 - C
- B179 - B179 SANTERA - Sapucay - Madre de Amargo Chelo y Mariano

AMARGO 13635

- SI 792 - ALBERTA LIGHT FOOT 792 ( CANBERRA )
- SN 6208 - EL ROCIO 6208 - FUNDADOR
- 650 - ALMA 650
- 8816 - AMARGO 8816 - Fundador
- SV2002/03 - NELIUS SHAKA 117(7), KULCAWAY EROS(2), 4C1(2),EA(8)
- 3366 - AMARGO 3366 - Padre de Generaciones Avanzadas
- 

DEP'S

	PN	PD	PF	CE	AM	L&C
DEP	0,08	5,59	20,84	0,79	2,96	5,76
PREC	0,69	0,74	0,81	0,42	0,51	
RANK	51	30	10	13	15	14

FAMILIA

MADRE:  
AMARGO 8816 - Fundador

PADRE:  
AMARGO JOSE -12647 T/E- R Gran Campéon Nacional Ternero Corrientes 2021



VOLVER AL

ÍNDICE





VER VIDEO

FICHA

R.P.: 13767      F.N.: 26/12/2023      REGISTRO: REGISTRADO

PN: 43 KG      PD: 200 KG      PESO: 721 KG      CE.: 43,0 CM      CABEZA: MOCHO

GENEALOGÍA

SN 51 - BULON - RGC Palermo 2008

SN 3125 - EXPERTO - GC Corrientes 2015- en Ciale

2206 - GUASUNCHOS 2206 RUM 888

35 - TAPENAGA - 3er Mejor Toro Palermo 2019

-

114650 - CORRALERA C2242

-

AMARGO 13767

Padres de Generaciones Avanzadas (DEF-AV-REG)

Padres de Generaciones Avanzadas (DEF-AV-REG)

918B - AMARGO 918B - Goliat, Amargo Remigio GCM Palermo 2006

DT61 - GOLIAT Padre de Midas, en SEMEX

10880 - AMARGO 10880 -Goliat - Amargo Remigio GCM Palermo 2006

A7120 - AMARGO A7120 - Amargo Remigio GCM Palermo 2006 - en Cgl

DEP'S

	PN	PD	PF	CE	AM	L&C
DEP	0,56	8,41	19,49	0,98	-0,07	4,12
PREC	0,64	0,65	0,54	0,3	0,52	
RANK	84	13	11	6	77	33

FAMILIA

PADRE:  
TAPENAGA - 3er Mejor Toro Palermo 2019



VER VIDEO



VER VIDEO

FICHA

R.P.: 13705      F.N.: 7/11/2023      REGISTRO: AVANZADO

PN: 39 KG      PD: 210 KG      PESO: 725 KG      CE.: 39 CM      CABEZA: TOCO

GENEALOGÍA

- SN 51 - BULON - RGC Palermo 2008
- SN 3125 - EXPERTO - GC Corrientes 2015- en Ciale
- 2206 - GUASUNCHOS 2206 RUM 888
- 35 - TAPENAGA - 3er Mejor Toro Palermo 2019
- 
- 114650 - CORRALERA C2242
- 
- AMARGO RODRIGO 13705
- Serv. ADN - Padres de Generaciones Avanzadas (DEF-AV-REG)
- Serv. ADN - Padres de Generaciones Avanzadas (DEF-AV-REG)
- Serv. ADN - Padres de Generaciones Avanzadas (DEF-AV-REG)
- 12886 - AMARGO 12886
- A4023 - AMARGO REMIGIO - GC Palermo 2006
- D6658 - AMARGO D6658 MALENA-T/E- Amargo Remigio - CD Grandel
- A5028 - AMARGO A5028-SUSANA - CD Grandeur

DEP'S

	PN	PD	PF	CE	AM	L&C
DEP	0,46	2,38	29,09	0,65	3,35	4,54
PREC	0,67	0,73	0,81	0,41	0,51	
RANK	79	81	4	22	12	27

PADRE

TAPENAGA



ABUELA MATERNA

AMARGO MALENA (REMIGIO)





GRAN CAMPEON TOSTADO 2025



VER VIDEO

FICHA

R.P.: 13897      F.N.: 28/5/2024      REGISTRO: REGISTRADO      ADN: N 357965/S 38982  
 PN: 34 KG      PD: 280 KG      PESO: 739 KG      CE.: 39,5 CM      CABEZA: TOCO

GENEALOGÍA

- SN 51 - BULON - RGC Palermo 2008
- SN 3125 - EXPERTO - GC Corrientes 2015- en Ciale
- 2206 - GUASUNCHOS 2206 RUM 888
- 35 - TAPENAGA - 3er Mejor Toro Palermo 2019
- 
- 114650 - CORRALERA C2242
- 
- AMARGO 13897 - Gran Caméon Tostado 2025 - R Campéon Junior Feliciano 2025
- Serv. ADN - Padres de Generaciones Avanzadas (DEF-AV-REG)
- Serv. ADN - Padres de Generaciones Avanzadas (DEF-AV-REG)
- Serv. ADN - Padres de Generaciones Avanzadas (DEF-AV-REG)
- 13198 - AMARGO 13198 - Padres de Generaciones Avanzadas; Amargo D35
- Serv. ADN - Padres de Generaciones Avanzadas (DEF-AV-REG)
- 10628 - AMARGO 10628 - Amargo D35 (CD Gtandeur)
- A6302 - AMARGO A6302 - Amargo D35 (CD Grandeur) en Ciale

DEP'S

	PN	PD	PF	CE	AM	L&C
DEP	0,01	12,55	64,98	1,45	3,45	9,72
PREC	0,64	0,68	0,77	0,4	0,49	
RANK	41	4	1	1	11	2

FAMILIA

PADRE:  
TAPENAGA - 3er Mejor Toro Palermo 2019



VER VIDEO



VOLVER AL  
ÍNDICE



VER VIDEO

APTO VAQUILLONA - DEPS CURVE BENDER

FICHA

R.P.:	13703	F.N.:	7/11/2023	REGISTRO:	AVANZADO	ADN:	S0027261
PN:	32 KG	PD:	197 KG	PESO:	634 KG	CE.:	37,5 CM
						CABEZA:	MOCHO

GENEALOGÍA

- SN 51 - BULON - RGC Palermo 2008
- SN 3125 - EXPERTO - GC Corrientes 2015- en Ciale
- 2206 - GUASUNCHOS 2206 RUM 888
- 12647 - AMARGO JOSE -12647 T/E- R Gran Campéon Nacional Ternero Cc
- 2363 - CARINYA NOVAC En Semex
- 10694 - AMARGO 10694 JOSEFINA - RC Vaq. Mayor Palermo 2018 - C
- B179 - B179 SANTERA - Sapucay - Madre de Amargo Chelo y Mariano

AMARGO 13703

- Serv. ADN - Padres de Generaciones Avanzadas (DEF-AV-REG)
- Serv. ADN - Padres de Generaciones Avanzadas (DEF-AV-REG)
- Serv. ADN - Padres de Generaciones Avanzadas (DEF-AV-REG)
- 12896 - AMARGO 12896 - Milagro, Vaucraft Mackay
- 705 - MOROPAMPA 705 - MILAGRO
- 7890 - AMARGO 7890 - Milagro - Vaucraft Mackay
- 5048 - AMARGO 5048 - Vaucraft Mackay

DEP'S

	PN	PD	PF	CE	AM	L&C
DEP	-0,86	9,57	1,01	0,63	-0,31	4,47
PREC	0,66	0,72	0,8	0,39	0,4	
RANK	2	9	93	23	80	28

FAMILIA



**PADRE**  
**AMARGO JOSE (EXPERTO)**  
 RGC TERNERO CORRIENTES  
 2021  
 EN CIALE



**ABUELA MATERNA**  
**AMARGO 10694 JOSEFINA**  
 RC VAQ MAYOR PALERMO 2018

VOLVER AL ÍNDICE





R.P.: 13749

F.N.: 12/12/2023

REGISTRO: AVANZADO

APTO VAQUILLONA - DEPS CURVE BENDER

PN: 39 KG

PD: 165 KG

PESO: 640 KG

CE.: 39,0 CM

CABEZA: TOCO



GENEALOGÍA



L1339 - IBIRA PITA - GC Palermo 2012

L2735 - TIMBO - 3er mejor toro Corrientes 2010 - en Ciale

112501 - ORIGENES 12434

11963 - AMARGO TATA - En CIALE

SN 936 - MAGICO - GC Palermo 2013

10506 - AMARGO 10506 RAMONA - Magico - Amargo Felipe- Mackay

D9108 - AMARGO D9108-T/E- Amargo Felipe - Vaucraft Mackay

AMARGO 13749

Serv. ADN - Padres de Generaciones Avanzadas (DEF-AV-REG)

Serv. ADN - Padres de Generaciones Avanzadas (DEF-AV-REG)

Serv. ADN - Padres de Generaciones Avanzadas (DEF-AV-REG)

13038 - AMARGO 13038

A4023 - AMARGO REMIGIO - GC Palermo 2006

D7228 - AMARGO D7228 - Amargo Remigio - GC Palermo 2006 - Ascot

D6012 - AMARGO D6012 CLELIA - Madre de Omar en Semex - Ascot Rum

DEP'S

	PN	PD	PF	CE	AM	L&C
DEP	-1,5	3,24	10,38	0,79	2,22	3,84
PREC	0,64	0,7	0,58	0,24	0,39	
RANK	1	60	37	13	24	37



# LÍNEA ÉLITE

NUTRICIÓN DE EXCELENCIA, CAMPEONES DEL FUTURO



· CREEP FEEDING · DESTETE PRECOZ · RECRÍA · TOROS ·





VER VIDEO

FICHA

R.P.: 13629      F.N.: 28/7/2023      REGISTRO: AVANZADO

PN: 42 KG      PD: 125 KG      PESO: 666 KG      CE.: 42,0 CM      CABEZA: TOCO

GENEALOGÍA

- DT61 - GOLIAT Padre de Midas, en SEMEX
- T143 - MIDAS - GC Palermo 2018 y Champion of the World 2018  
112766 - RANCHO 3706
- 12553 - AMARGO MARIANO -T/E- RGC Nacional Corrientes 2021- En GEN  
2193 - RANCHO 2193 - SAPUCAY
- B179 - B179 SANTERA - Sapucay - Madre de Amargo Chelo y Mariano  
Serv. ADN - Padres de Generaciones Avanzadas (DEF-AV-REG)

AMARGO 13629 -T/E-

- SI 792 - ALBERTA LIGHT FOOT 792 ( CANBERRA )
- SN 6208 - EL ROCIO 6208 - FUNDADOR  
650 - ALMA 650
- 8798 - AMARGO 8798 - Fundador - Madre de la donante 11298  
Serv. ADN - Padres de Generaciones Avanzadas (DEF-AV-REG)
- 5620 - AMARGO 5620 - Padres de Generaciones Avanzadas (DEF-AV-I)
- 728 - AMARGO 728

DEP'S

	PN	PD	PF	CE	AM	L&C
DEP	0,82	-1,04	18,52	0,62	4,54	4,01
PREC	0,7	0,78	0,81	0,41	0,55	
RANK	92	97	13	24	6	34

FAMILIA

MADRE:  
AMARGO 8798

PADRE: AMARGO MARIANO (MIDAS)  
RGC MACHO NACIONAL CTES 2021  
CAMPEON 2 AÑOS MUNDIAL BRAFORD 2022

ABUELA PATERNA  
B 179 SANTERA (SAPUCAY)



VOLVER AL  
ÍNDICE





GRAN CAMPEON PILCOMAYO 2024



APTO VAQUILLONA - DEPS CURVE BENDER

VER VIDEO

FICHA

R.P.:	231F	F.N.:	16/11/2023	REGISTRO:	DEFINITIVO	ADN:	N 357965/S 38982/S0038993.
PN:	30 KG	PD:	153 KG	PESO:	655 KG	CE.:	38,0 CM
						CABEZA:	TOCO

GENEALOGÍA

- 103049 - ORIGENES 11219 888
  - L1339 - IBIRA PITA - GC Palermo 2012
  - 108715 - ORIGENES L268 TAITA
  - L2735 - TIMBO - 3er mejor toro Corrientes 2010 - en Ciale
  - SI 1823 - RARCAMBA TERRITORY
  - 112501 - ORIGENES 12434
  - 107857 - ORIGENES 9440 KACHAPE
- 
- AMARGO 231F -T/E-
  - SN 316 - RANCHO MAGNO - GC Palermo 2009
  - SN 936 - MAGICO - GC Palermo 2013
  - 112084 - RANCHO 3279
  - 10506 - AMARGO 10506 RAMONA - Magico - Amargo Felipe- Mackay
  - 7515 - AMARGO FELIPE - RGC Palermo 2012
  - D9108 - AMARGO D9108-T/E- Amargo Felipe - Vaucraft Mackay
  - D432 - TANTE LILO D432

DEP'S

	PN	PD	PF	CE	AM	L&C
DEP	-1,83	1,54	23,12	1,5	4,71	5,48
PREC	0,72	0,8	0,82	0,46	0,63	
RANK	1	88	7	1	5	16

HERMANOS

AMARGO 13366 (TIMBO)

R.C. TERNERA MENOR EXPOBRA 2023 Y CABEZA REMATE 2024



AMARGO CACHIMBO (TIMBO)

R.C. TERNERO NACIONAL PRIMAVERA 2024



AMARGO TATA (TIMBO)

EN CIALE



VOLVER AL ÍNDICE





VER VIDEO

APTO VAQUILLONA - DEPS CURVE BENDER

FICHA

R.P.: 13673 F.N.: 11/10/2023 REGISTRO: REGISTRADO  
 PN: 30 KG PD: 303 KG PESO: 738 KG CE.: 41,5 CM CABEZA: MOCHO

GENEALOGÍA

- SI 2356 - CHADWICK DOWNS GRANDEUR
- DT61 - GOLIAT Padre de Midas, en SEMEX
- 110347 - CHADWICK DOWNS LILLY TROTTER
- T143 - MIDAS - GC Palermo 2018 y Champion of the World 2018
- SI 792 - ALBERTA LIGHT FOOT 792 ( CANBERRA )
- 112766 - RANCHO 3706
- 279 - RANCHO GRANDE 279

AMARGO 13673 -T/E-

- SI 980 - ASCOT NOAH
- 2193 - RANCHO 2193 - SAPUCAY
- RANCHO ELSE - RANCHO LINEA ELSEWHERE MORRISON
- B179 - B179 SANTERA - Sapucay - Madre de Amargo Chelo y Mariano
- Serv. ADN - Padres de Generaciones Avanzadas (DEF-AV-REG)
- Serv. ADN - Padres de Generaciones Avanzadas (DEF-AV-REG)
- Serv. ADN - Padres de Generaciones Avanzadas (DEF-AV-REG)

DEP'S

	PN	PD	PF	CE	AM	L&C
DEP	-0,55	10,18	26,96	0,79	2,5	7,59
PREC	0,73	0,69	0,8	0,48	0,66	
RANK	6	8	5	13	20	5

FAMILIA

MADRE  
B 179 SANTERA (SAPUCAY)

PROPIO HERMANO: AMARGO MARIANO (MIDAS)  
RGC MACHO NACIONAL CTES 2021  
CAMPEON 2 AÑOS MUNDIAL BRAFORD 2022

HERMANO MATERNO  
AMARGO 13249 (DOMINGO)  
TERCER MEJOR MACHO PALERMO 2024

HERMANO MATERNO  
AMARGO JOSEFINA (NOVAC)  
MADRE DE AMARGO JOSE



VOLVER AL ÍNDICE





R.P.: 13789

F.N.: 6/1/2024

REGISTRO: REGISTRADO

PN: 44 KG

PD: 215 KG

PESO: 713 KG

CE.: 41,5 CM

CABEZA: MOCHO



GENEALOGÍA



DT61 - GOLIAT Padre de Midas, en SEMEX

T143 - MIDAS - GC Palermo 2018 y Champion of the World 2018  
112766 - RANCHO 3706

12553 - AMARGO MARIANO -T/E- RGC Nacional Corrientes 2021- En GEN  
2193 - RANCHO 2193 - SAPUCAY

B179 - B179 SANTERA - Sapucay - Madre de Amargo Chelo y Mariano  
Serv. ADN - Padres de Generaciones Avanzadas (DEF-AV-REG)

AMARGO 13789 -T/E-

SI 355 - NEIMEN XPO

SN 906 - RANCHO X-BULL - GC Palermo 2014- en Semex  
112085 - RANCHO 3229 - Canberra - Nelius Calabres

7164 - 7164 - X-bull

6340 - RANCHO 6340



DEP'S

	PN	PD	PF	CE	AM	L&C
DEP	0,35	7,91	23,14	1,11	2,13	6,09
PREC	0,7	0,78	0,81	0,43	0,55	
RANK	73	15	7	4	26	12

# PREPARÁ HOY EL RENDIMIENTO DE MAÑANA

LÍNEA METABÓLICOS para acompañar en preservicio, gestación y destete.



Escaneá el QR y conocé nuestra Línea Metabólicos





VER VIDEO

FICHA

R.P.:	1089S	F.N.:	12/9/2023	REGISTRO:	DEFINITIVO	ADN:	S 43219
PN:	42 KG	PD:	205 KG	PESO:	737 KG	CE.:	39,5 CM
						CABEZA:	MOCHO

GENEALOGÍA

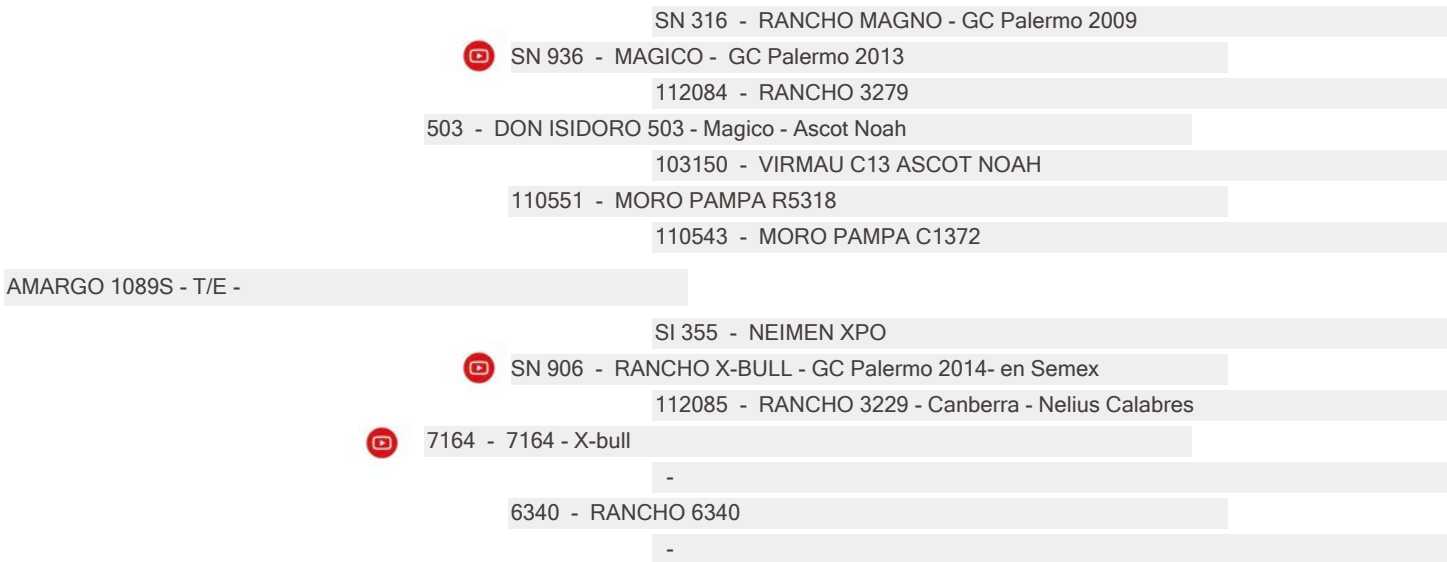

DEP'S

	PN	PD	PF	CE	AM	L&C
DEP	0,19	4,44	40,51	1,17	5,99	8,21
PREC	0,7	0,78	0,81	0,4	0,53	
RANK	61	41	1	3	2	3

FAMILIA

MADRE  
7164 (X-BULL)



HERMANO MATERNO  
AMARGO 12641 (NOVAC)  
GC CONJUNTO RECONQUISTA 2023



HERMANO MATERNO  
AMARGO 12627 (NOVAC)  
GC CONJUNTO RECONQUISTA 2023



VOLVER AL ÍNDICE





R.P.: 209F

F.N.: 17/9/2023

REGISTRO: DEFINITIVO

PN: 33 KG

PD: 165 KG

PESO: 678 KG

CE.: 38,5 CM

CABEZA: ASTADO



## GENEALOGÍA



- SI 2356 - CHADWICK DOWNS GRANDEUR
- DT61 - GOLIAT Padre de Midas, en SEMEX
- 110347 - CHADWICK DOWNS LILLY TROTTER
- T143 - MIDAS - GC Palermo 2018 y Champion of the World 2018
- SI 792 - ALBERTA LIGHT FOOT 792 ( CANBERRA )
- 112766 - RANCHO 3706
- 279 - RANCHO GRANDE 279

AMARGO 209F -T/E-



- SI 792 - ALBERTA LIGHT FOOT 792 ( CANBERRA )
- 103044 - LASBALAS 5242 CANGURO
- 108725 - LASBALAS 2005
- H642 - H642 - Canberra
- 
- 8719 - ALMA 8719
- 

## DEP'S

	PN	PD	PF	CE	AM	L&C
DEP	0,06	5,06	24,32	0,54	8,79	11,33
PREC	0,69	0,78	0,8	0,43	0,59	
RANK	48	35	6	31	1	1



R.P.: 13717

F.N.: 9/11/2023

REGISTRO: AVANZADO

ADN: N 357965/S 38982/S0038993/S003

PN: 40 KG

PD: 110 KG

PESO: 769 KG

CE.: 37,0 CM

CABEZA: MOCHO



## GENEALOGÍA



- SN 51 - BULON - RGC Palermo 2008
- SN 3125 - EXPERTO - GC Corrientes 2015- en Ciale
- 2206 - GUASUNCHOS 2206 RUM 888
- 12647 - AMARGO JOSE -12647 T/E- R Gran Campéon Nacional Ternero Cc
- 2363 - CARINYA NOVAC En Semex
- 10694 - AMARGO 10694 JOSEFINA - RC Vaq. Mayor Palermo 2018 - C
- B179 - B179 SANTERA - Sapucay - Madre de Amargo Chelo y Mariano

AMARGO 13717

- 1359 - MAYORAL 1359 MACKAY
- 391 - SIGUIMAN 391
- 
- 1796 - SIGUIMAN 1796 - Sigman 391
- 

## DEP'S

	PN	PD	PF	CE	AM	L&C
DEP	0,43	-4,02	33,75	0,87	4,45	2,44
PREC	0,65	0,68	0,78	0,39	0,45	
RANK	78	99	2	10	6	71





R.P.: 13769

F.N.: 30/12/2023

REGISTRO: DEFINITIVO

PN: 38 KG

PD: 170 KG

PESO: 720 KG

CE.: 43,5 CM

CABEZA: TOCO



## GENEALOGÍA



AMARGO 13769

SI 355 - NEIMEN XPO

SN 08993 - CHE RUBICHA - GC Corrientes- en Genética Global

86261 - PILAGAS ITA CAABO 86261

L3547 - ALONE-T/E-

102813 - LEONEOR A7991 GRANDIOSO-T/E-

112169 - ORIGENES GRANDIOSO L1646

112165 - ORIGENES E 1756

L1339 - IBIRA PITA - GC Palermo 2012

T77 - DOMINGO RGC Palermo 2018

RI02 - DOMINGA - GCH PALERMO 2013

12926 - AMARGO 12926 -T/E- Domingo - RS12 - RC Vaca Palermo 2015

103823 - GANADERA LA PAZ T01-T/E-

RS12 - RS12 - RC Vaca Palermo 2015

112766 - RANCHO 3706

## DEP'S

	PN	PD	PF	CE	AM	L&C
DEP	0,54	6,11	12,31	0,79	-2,45	0,6
PREC	0,68	0,74	0,64	0,34	0,51	
RANK	83	26	30	13	96	91



R.P.: 13645

F.N.: 14/8/2023

REGISTRO: REGISTRADO

PN: 31 KG

PD: 215 KG

PESO: 761 KG

CE.: 39,5 CM

CABEZA: ASTADO



## GENEALOGÍA



AMARGO 13645

SN 51 - BULON - RGC Palermo 2008

SN 3125 - EXPERTO - GC Corrientes 2015- en Ciale

2206 - GUASUNCHOS 2206 RUM 888

12647 - AMARGO JOSE -12647 T/E- R Gran Campéon Nacional Ternero Cc

2363 - CARINYA NOVAC En Semex

10694 - AMARGO 10694 JOSEFINA - RC Vaq. Mayor Palermo 2018 - C

B179 - B179 SANTERA - Sapucay - Madre de Amargo Chelo y Mariano

SI Y007 - CHADWICK DOWNS GRAPHITE

7515 - AMARGO FELIPE - RGC Palermo 2012

D6174 - AMARGO D6174 MARGARITA - RC Vaca Palermo 2010 - Madre de Fel

A8434 - AMARGO A8434 - Amargo Felipe

5141 - AMARGO 5141

7074 - AMARGO 7074 \_ Neimen Shaka 117

1500 - AMARGO 1500 - Neimen Shaka 117

## DEP'S

	PN	PD	PF	CE	AM	L&C
DEP	0,2	11,51	15,33	0,82	-0,39	5,35
PREC	0,69	0,72	0,8	0,42	0,5	
RANK	62	5	20	12	81	17





# AMARGO 1095S - T/E

CORRAL

13

R.P.: 1095S F.N.: 2/10/2023 REGISTRO: DEFINITIVO APTO VAQUILLONA - DEPS CURVE BENDER  
 PN: 37 KG PD: 210 KG PESO: 774 KG CE.: 43,0 CM CABEZA: ASTADO

## GENEALOGÍA



AMARGO 1095S - T/E



- 103049 - ORIGENES 11219 888
- L1339 - IBIRA PITA - GC Palermo 2012
- 108715 - ORIGENES L268 TAITA
- L2735 - TIMBO - 3er mejor toro Corrientes 2010 - en Ciale
- SI 1823 - RARCAMBA TERRITORY
- 112501 - ORIGENES 12434
- 107857 - ORIGENES 9440 KACHAPE
- A5049 - AMARGO A5049-ROSENDO - EN SIRBO
- D7369 - AMARGO D7369 TUI -T/E-
- D5274 - AMARGO D5274-FLOR DE PAGO
- 8844 - AMARGO 8844 Amargo Rosendo en Sirbo - Amargo Remigio GC Pale
- A4023 - AMARGO REMIGIO - GC Palermo 2006
- D7306 - AMARGO D7306 - Amargo Remigio GC Palermo 2006 - CD Ov
- A6138 - AMARGO A6138

## DEP'S

	PN	PD	PF	CE	AM	L&C
DEP	-0,06	7,41	12	0,44	-2	1,7
PREC	0,71	0,79	0,82	0,45	0,57	
RANK	33	18	31	41	94	81



# AMARGO 13637

CORRAL

14

R.P.: 13637 F.N.: 8/8/2023 REGISTRO: AVANZADO ADN: S0027258  
 PN: 36 KG PD: 200 KG PESO: 741 KG CE.: 43,5 CM CABEZA: ASTADO

## GENEALOGÍA



AMARGO 13637

- SN 51 - BULON - RGC Palermo 2008
- SN 3125 - EXPERTO - GC Corrientes 2015- en Ciale
- 2206 - GUASUNCHOS 2206 RUM 888
- 12647 - AMARGO JOSE -12647 T/E- R Gran Campéon Nacional Ternero Cc
- 2363 - CARINYA NOVAC En Semex
- 10694 - AMARGO 10694 JOSEFINA - RC Vaq. Mayor Palermo 2018 - C
- B179 - B179 SANTERA - Sapucay - Madre de Amargo Chelo y Mariano
- Serv. ADN - Padres de Generaciones Avanzadas (DEF-AV-REG)
- Serv. ADN - Padres de Generaciones Avanzadas (DEF-AV-REG)
- Serv. ADN - Padres de Generaciones Avanzadas (DEF-AV-REG)
- 10062 - AMARGO 10062 - CD Grand Slam
- 1522 - NOPAL CORTES
- A6862 - AMARGO A6862- Grand Slam
- 806 - AMARGO 806 - Padres de Generaciones Avanzadas (DEF-AV-REG)

## DEP'S

	PN	PD	PF	CE	AM	L&C
DEP	0,2	5,48	19,57	1,34	5,76	8,5
PREC	0,67	0,72	0,81	0,4	0,47	
RANK	62	31	11	2	3	3





VER VIDEO

FICHA

R.P.: 13643      F.N.: 12/8/2023      REGISTRO: AVANZADO

PN: 35 KG      PD: 175 KG      PESO: 720 KG      CE.: 42,5 CM      CABEZA: TOCO

GENEALOGÍA

SN 51 - BULON - RGC Palermo 2008

SN 3125 - EXPERTO - GC Corrientes 2015- en Ciale

2206 - GUASUNCHOS 2206 RUM 888

35 - TAPENAGA - 3er Mejor Toro Palermo 2019

-

114650 - CORRALERA C2242

-

AMARGO 13643

SI Y007 - CHADWICK DOWNS GRAPHITE

7515 - AMARGO FELIPE - RGC Palermo 2012

D6174 - AMARGO D6174 MARGARITA - RC Vaca Palermo 2010 - Madre de Fel

10750 - AMARGO 10750- Amargo Felipe, RGC Palermo 2012 - Paisano Ama

D599 - TANTE LILO D599-PAISANO AMARGO

A7170 - AMARGO A7170 - Paisano Amargo

5496 - AMARGO 5496 - Padres de Generaciones Avanzadas (DEF-AV-REG)

DEP'S

	PN	PD	PF	CE	AM	L&C
DEP	0,47	10,91	23,87	1,44	-1,38	4,07
PREC	0,69	0,75	0,81	0,43	0,56	
RANK	80	6	7	1	91	33

FAMILIA

PADRE:  
TAPENAGA - 3er Mejor Toro Palermo 2019



VER VIDEO



VOLVER AL ÍNDICE



R.P.: 213F

F.N.: 21/9/2023

REGISTRO: DEFINITIVO

PN: 40 KG

PD: 214 KG

PESO: 732 KG

CE.: 41,5 CM

CABEZA: TOCO



GENEALOGÍA



- L1339 - IBIRA PITA - GC Palermo 2012
- SN 02397 - PAYE -GCM Palermo 2016
- 113252 - CHAÑAR 8010
- 35M - TARAGUI - GC Corrientes 2019
- SN 316 - RANCHO MAGNO - GC Palermo 2009
- 113242 - GRAN HILARIO 978
- 1793740 - GRAN HILARIO 440

AMARGO 213F -T/E-



- SN 51 - BULON - RGC Palermo 2008
- SN 3125 - EXPERTO - GC Corrientes 2015- en Ciale
- 2206 - GUASUNCHOS 2206 RUM 888
- 11726 - AMARGO 11726 - Experto GCCorrientes - RC Vaq. Mayor Palermo 2
- 2363 - CARINYA NOVAC En Semex
- 10694 - AMARGO 10694 JOSEFINA - RC Vaq. Mayor Palermo 2018 - C
- B179 - B179 SANTERA - Sapucay - Madre de Amargo Chelo y Mariano

DEP'S

	PN	PD	PF	CE	AM	L&C
DEP	0,73	12,63	21,17	1,6	-0,69	5,62
PREC	0,7	0,78	0,81	0,44	0,57	
RANK	89	3	8	1	84	15

# Estamos donde hay que estar!

## Amplia Presencia regional

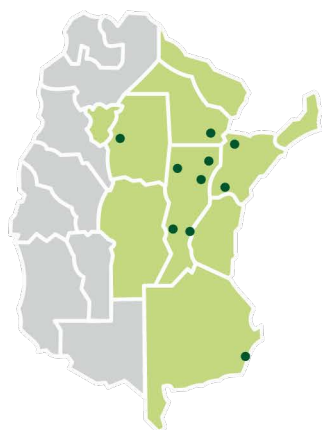

### Centro y Norte de Argentina

TRT S.A. posee una amplia cobertura en las provincias de Santa Fe, Chaco y Buenos Aires, llegando asimismo a gran parte de las provincias de Formosa, Corrientes, Misiones, Entre Ríos, Córdoba, Santiago del Estero y Tucumán.



### 10 Locales y Depósitos

- Santa Fe Ciudad
- Rafaela
- Tostado
- Vera
- Reconquista
- Resistencia
- Mar del Plata
- La Banda
- Corrientes Ciudad
- Sauce (Corrientes)

### Amplia capacidad

10.470 m<sup>2</sup> totales    4.920 m<sup>2</sup> de depósito    1.380 posiciones



DISTRIBUIDORA VETERINARIA





APTO VAQUILLONA - DEPS CURVE BENDER

VER VIDEO

FICHA

R.P.: 203F      F.N.: 4/8/2023      REGISTRO: DEFINITIVO      ADN: N 353344 / S 30800  
 PN: 32 KG      PD: 228 KG      PESO: 816 KG      CE.: 42 CM      CABEZA: MOCHO

GENEALOGÍA

101318 - CARINYA ENDEAVOUR (P)  
 SI 1878 - CARINYA HURLEY (P)  
 99086 - CARINYA 1642 (P)  
 SN 626 - RANCHO BOOMERANG- En Ciale  
 SN D5351 - CUYANO HUINCA SHAKA D1450 - KACHAPE  
 2623 - RANCHO 2623  
 118 - RANCHO GRANDE 118

AMARGO LEANDRO - 203F T/E

SN 51 - BULON - RGC Palermo 2008  
 SN 3125 - EXPERTO - GC Corrientes 2015- en Ciale  
 2206 - GUASUNCHOS 2206 RUM 888  
 11650 - AMARGO 11650 - Experto GC Corrientes 2015 - Magno, Neimen Xpr  
 SN 316 - RANCHO MAGNO - GC Palermo 2009  
 Q036 - Q036 - Magno - Neimen Xpo  
 112661 - ALMA H524-T/E-

DEP'S

	PN	PD	PF	CE	AM	L&C
DEP	-0,33	11,99	25,78	0,88	0,54	6,54
PREC	0,7	0,78	0,81	0,44	0,63	
RANK	13	4	5	10	67	9

PADRE

MADRE

PROPIA HERMANA



RANCHO BOOMERANG EN CIALE



AMARGO 11650 (EXPERTO)



AMARGO 10825 (BOOMERANG) - G.C. CONJUNTO RECONQUISTA 2024 - R.G.C. CONJUNTO CTES 2024





VER VIDEO

FICHA

741 F.N.: 3/12/2023 REGISTRO: DEFINITIVO

PN: 41 KG PD: 250 KG PESO: 828 KG CE.: 39,5 CM CABEZA: MOCHO

GENEALOGÍA

- 111803 - CARINYA MATLOCK
- 114965 - CARINYA QUINN
- 107808 - CARINYA BELLE
- JAS 2992 - CARINYA WOODROW
- 108280 - CARINYA IRWIN
- 114016 - CARINYA 2564
- 109867 - CARINYA 2238
- AMARGO 13741 -T/E-
- SN 51 - BULON - RGC Palermo 2008
- SN 3125 - EXPERTO - GC Corrientes 2015- en Ciale
- 2206 - GUASUNCHOS 2206 RUM 888
- 1684Y - 1684Y -T/E - Experto, Rancho 605
- SI 1878 - CARINYA HURLEY (P)
- 110492 - RANCHO 605 -T/E-
- 109748 - RANCHO 656 CACHORRO

DEP'S

	PN	PD	PF	CE	AM	L&C
DEP	1,53	14,92	29,58	0,96	-2,48	4,97
PREC	0,7	0,76	0,65	0,32	0,41	
RANK	98	2	3	7	96	21

MADRE

**RANCHO 1684Y**  
G. C. CONJ. NACIONAL CTES 2021



HERMANOS MATERNOS

**AMARGO MARTINA (PAYESERO)**  
GRAN CAMPEON PALERMO 2025



**AMARGO 1025U (MIDAS)**  
C. TERNERO MENOR MACHAGAI 2025



VOLVER AL ÍNDICE





R.P.: 13647

F.N.: 16/8/2023

REGISTRO: AVANZADO

PN: 35 KG

PD: 160 KG

PESO: 743 KG

CE.: 39,5 CM

CABEZA: ASTADO



## GENEALOGÍA



AMARGO 13647

SN 51 - BULON - RGC Palermo 2008

SN 3125 - EXPERTO - GC Corrientes 2015- en Ciale

2206 - GUASUNCHOS 2206 RUM 888

35 - TAPENAGA - 3er Mejor Toro Palermo 2019

-

114650 - CORRALERA C2242

-

SI Y007 - CHADWICK DOWNS GRAPHITE

7515 - AMARGO FELIPE - RGC Palermo 2012

D6174 - AMARGO D6174 MARGARITA - RC Vaca Palermo 2010 - Madre de Fel

11922 - AMARGO 11922 - Amargo Felipe RGC Palermo 2012 - Hechicera G(

103754 - LEONOR A10003 PICASO

2648 - 2648 HECHICERA-T/E- GC Ternera Nacional Corrientes 2016

108763 - CHAÑAR 8222 TORCAZA

## DEP'S

	PN	PD	PF	CE	AM	L&C
DEP	0,62	6,85	34,5	1,1	0,97	4,4
PREC	0,69	0,76	0,81	0,43	0,55	
RANK	86	21	2	4	58	29



APTO VAQUILLONA - DEPS CURVE BENDER

R.P.: 13729

F.N.: 16/11/2023

REGISTRO: DEFINITIVO

PN: 39 KG

PD: 200 KG

PESO: 755 KG

CE.: 40,0 CM

CABEZA: TOCO



## GENEALOGÍA



AMARGO 13729

L1339 - IBIRA PITA - GC Palermo 2012

L2735 - TIMBO - 3er mejor toro Corrientes 2010 - en Ciale

112501 - ORIGENES 12434

2347 - TIMBOCITO

2939 - GRAN RETOÑO 2939

1266 - LOS CHARABONES 1266

302 - LOS CHARABONES 302

SI Y007 - CHADWICK DOWNS GRAPHITE

7515 - AMARGO FELIPE - RGC Palermo 2012

D6174 - AMARGO D6174 MARGARITA - RC Vaca Palermo 2010 - Madre de Fel

13032 - AMARGO 13032 -T/E-

4031 - AMARGO 4031 BOYERO GCM Palermo 2007

D7800 - AMARGO D7800 Amargo Boyero GCM Palemo 2007 - Ascot R(

6552 - AMARGO A6552 - Ascot Rum

## DEP'S

	PN	PD	PF	CE	AM	L&C
DEP	-0,13	2,75	19,38	0,51	3,67	5,05
PREC	0,65	0,74	0,8	0,39	0,4	
RANK	26	75	11	33	9	20





R.P.: 13719

F.N.: 7/11/2023

REGISTRO: REGISTRADO

PN: 41 KG

PD: 250 KG

PESO: 706 KG

CE.: 42,0 CM

CABEZA: ASTADO



## GENEALOGÍA



AMARGO 13719

- SN 51 - BULON - RGC Palermo 2008
- SN 3125 - EXPERTO - GC Corrientes 2015- en Ciale
- 2206 - GUASUNCHOS 2206 RUM 888
- 12647 - AMARGO JOSE -12647 T/E- R Gran Campeón Nacional Ternero Cc
- 2363 - CARINYA NOVAC En Semex
- 10694 - AMARGO 10694 JOSEFINA - RC Vaq. Mayor Palermo 2018 - C
- B179 - B179 SANTERA - Sapucay - Madre de Amargo Chelo y Mariano

X2586 - ALMA X2586

## DEP'S

	PN	PD	PF	CE	AM	L&C
DEP	0,49	9,85	16,72	1,3	2,5	7,43
PREC	0,62	0,67	0,77	0,38	0,37	
RANK	81	8	16	2	20	6



R.P.: 13735

F.N.: 16/11/2023

REGISTRO: AVANZADO

PN: 40 KG

PD: 212 KG

PESO: 657 KG

CE.: 40,5 CM

CABEZA: MOCHO



## GENEALOGÍA



AMARGO 13735

- SN 51 - BULON - RGC Palermo 2008
- SN 3125 - EXPERTO - GC Corrientes 2015- en Ciale
- 2206 - GUASUNCHOS 2206 RUM 888
- 12647 - AMARGO JOSE -12647 T/E- R Gran Campeón Nacional Ternero Cc
- 2363 - CARINYA NOVAC En Semex
- 10694 - AMARGO 10694 JOSEFINA - RC Vaq. Mayor Palermo 2018 - C
- B179 - B179 SANTERA - Sapucay - Madre de Amargo Chelo y Mariano

- C EA3 M - GENERACION AVANZADA O CONTR.
- C EA2 M - GENERACION AVANZADA O CONTR.
- C EA2 H - GENERACION AVANZADA O CONTR.
- 1772 - AMARGO 1772
- C EA3 M - GENERACION AVANZADA O CONTR.
- C EA1 H - GENERACION AVANZADA O CONTR.
- C EA2 H - GENERACION AVANZADA O CONTR.

## DEP'S

	PN	PD	PF	CE	AM	L&C
DEP	0,02	8,34	0,17	0,87	0,39	4,56
PREC	0,67	0,7	0,8	0,4	0,46	
RANK	44	13	94	10	69	26





# AMARGO 13649

CORRAL

18

R.P.: 13649 F.N.: 16/8/2023 REGISTRO: AVANZADO APTO VAQUILLONA - DEPS CURVE BENDER  
 PN: 39 KG PD: 235 KG PESO: 728 KG CE.: 37,0 CM CABEZA: ASTADO

## GENEALOGÍA



- DT61 - GOLIAT Padre de Midas, en SEMEX
- T143 - MIDAS - GC Palermo 2018 y Champion of the World 2018
- 112766 - RANCHO 3706
- 12553 - AMARGO MARIANO -T/E- RGC Nacional Corrientes 2021- En GEN
- 2193 - RANCHO 2193 - SAPUCAY
- B179 - B179 SANTERA - Sapucay - Madre de Amargo Chelo y Mariano
- Serv. ADN - Padres de Generaciones Avanzadas (DEF-AV-REG)

AMARGO 13649

- D8717 - AMARGO ERNESTO - RGC ExpoBra 2013
- 10331 - AMARGO CESAR - GC ExpoBra 2017
- D8806 - AMARGO D8806 ELSA - RGC Palermo 2014
- 11072 - AMARGO 11072-T/E-
- SI 888 - ASCOT RUM 888
- D6010 - AMARGO D6010-ELVIRA - C Vaq May Corrientes y Palermo 20
- 4020 - AMARGO C4020-ADRIANA

## DEP'S

	PN	PD	PF	CE	AM	L&C
DEP	-0,03	9,14	25,38	0,88	3,63	8,2
PREC	0,68	0,75	0,8	0,41	0,47	
RANK	36	10	5	10	10	4



# AMARGO 13799

CORRAL

18

R.P.: 13799 F.N.: 16/1/2024 REGISTRO: AVANZADO APTO VAQUILLONA - DEPS CURVE BENDER  
 PN: 38 KG PD: 185 KG PESO: 686 KG CE.: 38,5 CM CABEZA: TOCO

## GENEALOGÍA



- DT61 - GOLIAT Padre de Midas, en SEMEX
- T143 - MIDAS - GC Palermo 2018 y Champion of the World 2018
- 112766 - RANCHO 3706
- 12553 - AMARGO MARIANO -T/E- RGC Nacional Corrientes 2021- En GEN
- 2193 - RANCHO 2193 - SAPUCAY
- B179 - B179 SANTERA - Sapucay - Madre de Amargo Chelo y Mariano
- Serv. ADN - Padres de Generaciones Avanzadas (DEF-AV-REG)

AMARGO 13799

- 1738 - AMARGO C1738

## DEP'S

	PN	PD	PF	CE	AM	L&C
DEP	-0,01	4,8	19,15	0,92	3,79	6,19
PREC	0,65	0,72	0,8	0,37	0,42	
RANK	39	37	12	8	9	11





VER VIDEO

FICHA

R.P.:	1097S	F.N.:	6/10/2023	REGISTRO:	DEFINITIVO				
PN:	49 KG	PD:	165 KG	PESO:	738 KG	CE.:	43,0 CM	CABEZA:	MOCHO

GENEALOGÍA

- SI 2356 - CHADWICK DOWNS GRANDEUR
- DT61 - GOLIAT Padre de Midas, en SEMEX
- 110347 - CHADWICK DOWNS LILLY TROTTER
- 115 - MITAI - GC Corrientes 2022
- L1339 - IBIRA PITA - GC Palermo 2012
- T72 - AGROLEPAL T72 SOL
- AMARGO 1097S - T/E -
- SI 792 - ALBERTA LIGHT FOOT 792 ( CANBERRA )
- 103044 - LASBALAS 5242 CANGURO
- 108725 - LASBALAS 2005
- H642 - H642 - Canberra
- 
- 8719 - ALMA 8719

DEP'S

	PN	PD	PF	CE	AM	L&C
DEP	1,28	2,6	32,08	0,94	11,66	12,96
PREC	0,69	0,77	0,8	0,43	0,48	
RANK	97	77	3	8	1	1

FAMILIA

MADRE: H642 (CANBERRA)



PADRE: MITAI GC Corrientes 2022



HERMANA MATERNO AMARGO 12890



HERMANO MATERNO AMARGO 209F (MIDAS)



VOLVER AL ÍNDICE





# AMARGO 13721

CORRAL

19

R.P.: 13721

F.N.: 7/11/2023

REGISTRO: REGISTRADO

APTO VAQUILLONA - DEPS CURVE BENDER

PN: 31 KG

PD: 227 KG

PESO: 672 KG

CE.: 41,5 CM

CABEZA: ASTADO



## GENEALOGÍA



AMARGO 13721

SN 51 - BULON - RGC Palermo 2008

SN 3125 - EXPERTO - GC Corrientes 2015- en Ciale

2206 - GUASUNCHOS 2206 RUM 888

12647 - AMARGO JOSE -12647 T/E- R Gran Campeón Nacional Ternero Cc

2363 - CARINYA NOVAC En Semex

10694 - AMARGO 10694 JOSEFINA - RC Vaq. Mayor Palermo 2018 - C

B179 - B179 SANTERA - Sapucay - Madre de Amargo Chelo y Mariano

X3372 - ALMA X3372

## DEP'S

	PN	PD	PF	CE	AM	L&C
DEP	-0,47	9,58	-1,25	0,86	0,86	5,66
PREC	0,62	0,67	0,77	0,38	0,33	
RANK	8	9	96	10	60	15



# AMARGO 13725

CORRAL

20

R.P.: 13725

F.N.: 9/11/2023

REGISTRO: AVANZADO

APTO VAQUILLONA - DEPS CURVE BENDER

PN: 30 KG

PD: 230 KG

PESO: 797 KG

CE.: 42,5 CM

CABEZA: ASTADO



## GENEALOGÍA



AMARGO 13725

104708 - RANCHO 1035

1361Y - SUPREMO

112825 - RANCHO 1108Y-T/E-

1639 - DON VITO - Supremo

SI 1878 - CARINYA HURLEY (P)

110492 - RANCHO 605 -T/E-

109748 - RANCHO 656 CACHORRO

Serv. ADN - Padres de Generaciones Avanzadas (DEF-AV-REG)

Serv. ADN - Padres de Generaciones Avanzadas (DEF-AV-REG)

Serv. ADN - Padres de Generaciones Avanzadas (DEF-AV-REG)

7774 - AMARGO 7774 -Padres de Generaciones Avanzadas (DEF-AV-REG)

SV2003/04 - NEIMEN SHAKA(15), 4C1(3), KULCAWAY EROS(2)

4124 - AMARGO 4124 -Padres de Generaciones Avanzadas (DEF-AV-F)

C EA1 H - GENERACION AVANZADA O CONTR.

## DEP'S

	PN	PD	PF	CE	AM	L&C
DEP	-0,29	6,93	22,69	0,58	3,58	7,04
PREC	0,66	0,67	0,79	0,4	0,49	
RANK	15	21	8	27	10	7





R.P.: 221F F.N.: 10/11/2023 REGISTRO: DEFINITIVO  
PN: 41 KG PD: 188 KG PESO: 735 KG CE.: 41,0 CM CABEZA: ASTADO

## GENEALOGÍA



- L1339 - IBIRA PITA - GC Palermo 2012
- SN 02397 - PAYE -GCM Palermo 2016
- 113252 - CHAÑAR 8010
- 51M - PAYESERO - GC Corrientes 2021 y Campéon del Mundo 2021
- SN 936 - MAGICO - GC Palermo 2013
- 21570 - PILAGAS 21570 (Matilda)
- 11316 - PILAGAS - 11316

AMARGO 221F -T/E-



- SN 51 - BULON - RGC Palermo 2008
- SN 3125 - EXPERTO - GC Corrientes 2015- en Ciale
- 2206 - GUASUNCHOS 2206 RUM 888
- 11726 - AMARGO 11726 - Experto GCCorrientes - RC Vaq. Mayor Palermo 2
- 2363 - CARINYA NOVAC En Semex
- 10694 - AMARGO 10694 JOSEFINA - RC Vaq. Mayor Palermo 2018 - C
- B179 - B179 SANTERA - Sapucay - Madre de Amargo Chelo y Mariano

## DEP'S

	PN	PD	PF	CE	AM	L&C
DEP	0,85	9,02	28,42	1,42	1,37	5,89
PREC	0,71	0,78	0,81	0,45	0,6	
RANK	92	11	4	1	49	13



R.P.: 13813 F.N.: 20/1/2024 REGISTRO: DEFINITIVO  
PN: 40 KG PD: 210 KG PESO: 710 KG CE.: 40,0 CM CABEZA: ASTADO

## GENEALOGÍA



- SN 51 - BULON - RGC Palermo 2008
- SN 3125 - EXPERTO - GC Corrientes 2015- en Ciale
- 2206 - GUASUNCHOS 2206 RUM 888
- 12647 - AMARGO JOSE -12647 T/E- R Gran Campéon Nacional Ternero Cc
- 2363 - CARINYA NOVAC En Semex
- 10694 - AMARGO 10694 JOSEFINA - RC Vaq. Mayor Palermo 2018 - C
- B179 - B179 SANTERA - Sapucay - Madre de Amargo Chelo y Mariano

AMARGO 13813 -T/E-



- SN 316 - RANCHO MAGNO - GC Palermo 2009
- D8717 - AMARGO ERNESTO - RGC ExpoBra 2013
- A7218 - AMARGO A7218-T/E- Madre de Amargo Ernesto- Mackay - Madre Boye
- 11714 - AMARGO 11714 LUISA - RC Vaca Menor Ctes 2021 - Amargo Ernes
- Serv. ADN - Padres de Generaciones Avanzadas (DEF-AV-REG)
- 8376 - AMARGO 8376 - Padres de Generaciones Avanzadas (DEF-AV-F)
- 6678 - AMARGO 6678 - Padre de Generaciones Avanzadas (DEF-AV-REG)

## DEP'S

	PN	PD	PF	CE	AM	L&C
DEP	0,64	11,48	15,7	0,89	2,76	8,5
PREC	0,72	0,79	0,81	0,45	0,53	
RANK	87	5	19	9	17	3





# Agroiñosumos B&L S.A.

 **Bandera**  3857.487430  
Ruta 13, Km. 1,5 Bandera 3064, Santiago del Estero.-

 **CAÑADA DE GOMEZ**  03471-422238  
Ruta Nac. 8, Km 374, Cañada de Gomez 2500, Santa Fe.-

 **Ceres**  3491-419406  
Ruta 34, Km. 387 y Bernardo de Irigoyen, Ceres 2340, Santa Fe.-

 **Quimili**  3731-621173  
Ruta Nac. 89, Km 380, Qumili 3740, Santiago Del Estero.-



R.P.: 227F

F.N.: 16/11/2023

REGISTRO: DEFINITIVO

PN: 32 KG

PD: 110 KG

PESO: 692 KG

CE.: 38,0 CM

CABEZA: ASTADO



GENEALOGÍA



- L1339 - IBIRA PITA - GC Palermo 2012
- 1297Y - RANCHO NORMAN - Ibira Pita - Carinya Hurley
- 110492 - RANCHO 605 -T/E-
- 12313 - AMARGO 12313 JULIO - Cabeza Remate 2022 - En GENPRO
- SI 1606 - CHADWICK DOWNS KENNEDY (H)
- A6612 - AMARGO A6612 MARIA - Campeon Ternera Corrientes y Paler
- CL328 - MORO PAMPA CL328

AMARGO 227F -T/E-

- SN 51 - BULON - RGC Palermo 2008
- SN 3125 - EXPERTO - GC Corrientes 2015- en Ciale
- 2206 - GUASUNCHOS 2206 RUM 888
- 11298 - AMARGO 11298- Experto GC Corrientes 2015 - Fundador
- SN 6208 - EL ROCIO 6208 - FUNDADOR
- 8798 - AMARGO 8798 - Fundador - Madre de la donante 11298
- 5620 - AMARGO 5620 - Padres de Generaciones Avanzadas (DEF-AV-REG)

DEP'S

	PN	PD	PF	CE	AM	L&C
DEP	0,02	1,14	8,53	0,02	0,8	1,37
PREC	0,7	0,78	0,81	0,44	0,64	
RANK	44	91	47	89	62	85



R.P.: 13879

F.N.: 23/4/2024

REGISTRO: REGISTRADO

ADN: N 357965/S 38982/S0038993/S003

PN: 43 KG

PD: 200 KG

PESO: 702 KG

CE.: 37,5 CM

CABEZA: ASTADO



GENEALOGÍA

- Serv. ADN - Padres de Generaciones Avanzadas (DEF-AV-REG)
- Serv. ADN - Padres de Generaciones Avanzadas (DEF-AV-REG)
- Serv. ADN - Padres de Generaciones Avanzadas (DEF-AV-REG)
- Serv. ADN - Padres de Generaciones Avanzadas (DEF-AV-REG)
- Serv. ADN - Padres de Generaciones Avanzadas (DEF-AV-REG)
- Serv. ADN - Padres de Generaciones Avanzadas (DEF-AV-REG)
- Serv. ADN - Padres de Generaciones Avanzadas (DEF-AV-REG)

AMARGO 13879

- Serv. ADN - Padres de Generaciones Avanzadas (DEF-AV-REG)
- Serv. ADN - Padres de Generaciones Avanzadas (DEF-AV-REG)
- Serv. ADN - Padres de Generaciones Avanzadas (DEF-AV-REG)
- 11206 - AMARGO 11206 - Amargo Ernesto RGC ExpoBra 2013, CD Premiun
- D8717 - AMARGO ERNESTO - RGC ExpoBra 2013
- 10056 - AMARGO 10056 - Amargo Ernesto RGC ExpoBra 2013 - CD Pr
- 8714 - AMARGO 8714

DEP'S

	PN	PD	PF	CE	AM	L&C
DEP	0,78	9,58	16,66	0,39	-0,4	4,38
PREC	0,54	0,65	0,76	0,31	0,29	
RANK	91	9	17	46	81	29





R.P.: 13755 F.N.: 19/12/2023 REGISTRO: AVANZADO APTO VAQUILLONA - DEPS CURVE BENDER  
PN: 40 KG PD: 204 KG PESO: 682 KG CE.: 38,5 CM CABEZA: ASTADO

GENEALOGÍA



- DT61 - GOLIAT Padre de Midas, en SEMEX
- T143 - MIDAS - GC Palermo 2018 y Champion of the World 2018  
112766 - RANCHO 3706
- 12553 - AMARGO MARIANO -T/E- RGC Nacional Corrientes 2021- En GEN  
2193 - RANCHO 2193 - SAPUCAY
- B179 - B179 SANTERA - Sapucay - Madre de Amargo Chelo y Mariano  
Serv. ADN - Padres de Generaciones Avanzadas (DEF-AV-REG)

AMARGO 13755

- 101318 - CARINYA ENDEAVOUR (P)
- 103524 - CARINYA JACOB
- 96726 - CARINYA 1592 P96726
- 1774 - 1774- Carinya Jacob
- 
- 111050 - LOSGURISES 529
- 

DEP'S

	PN	PD	PF	CE	AM	L&C
DEP	-0,47	5,1	28,35	0,98	3,07	5,62
PREC	0,67	0,71	0,62	0,3	0,5	
RANK	8	34	4	6	14	15



R.P.: 13787 F.N.: 4/1/2024 REGISTRO: DEFINITIVO  
PN: 39 KG PD: 173 KG PESO: 674 KG CE.: 37,0 CM CABEZA: ASTADO

GENEALOGÍA



- SN 51 - BULON - RGC Palermo 2008
- SN 3125 - EXPERTO - GC Corrientes 2015- en Ciale  
2206 - GUASUNCHOS 2206 RUM 888
- 12647 - AMARGO JOSE -12647 T/E- R Gran Campéon Nacional Ternero Cc  
2363 - CARINYA NOVAC En Semex
- 10694 - AMARGO 10694 JOSEFINA - RC Vaq. Mayor Palermo 2018 - C  
B179 - B179 SANTERA - Sapucay - Madre de Amargo Chelo y Mariano

AMARGO 13787

- 
- 10076 - AMARGO 10076 - Amargo Ernesto RGC ExpoBra 2013  
C EA2 M - GENERACION AVANZADA O CONTR.
- GX510 - AMARGO GX510 - Padres de Generaciones Avanzadas (DEF-)
- C EA1 H - GENERACION AVANZADA O CONTR.

DEP'S

	PN	PD	PF	CE	AM	L&C
DEP	0,18	3,8	12,22	0,89	0,17	2,08
PREC	0,68	0,73	0,81	0,42	0,48	
RANK	60	49	30	9	73	76





R.P.: 13811 F.N.: 15/1/2024 REGISTRO: REGISTRADO APTO VAQUILLONA - DEPS CURVE BENDER  
PN: 28 KG PD: 159 KG PESO: 600 KG CE.: 37,5 CM CABEZA: MOCHO

GENEALOGÍA

- Serv. ADN - Padres de Generaciones Avanzadas (DEF-AV-REG)
- Serv. ADN - Padres de Generaciones Avanzadas (DEF-AV-REG)
- Serv. ADN - Padres de Generaciones Avanzadas (DEF-AV-REG)
- Serv. ADN - Padres de Generaciones Avanzadas (DEF-AV-REG)
- Serv. ADN - Padres de Generaciones Avanzadas (DEF-AV-REG)
- Serv. ADN - Padres de Generaciones Avanzadas (DEF-AV-REG)
- Serv. ADN - Padres de Generaciones Avanzadas (DEF-AV-REG)

AMARGO 13811

- SN 02397 - PAYE -GCM Palermo 2016
- 35M - TARAGUI - GC Corrientes 2019
- 113242 - GRAN HILARIO 978
- 13104 - AMARGO 13104
- 7515 - AMARGO FELIPE - RGC Palermo 2012
- D9108 - AMARGO D9108-T/E- Amargo Felipe - Vaucraft Mackay
- D432 - TANTE LILO D432

DEP'S

	PN	PD	PF	CE	AM	L&C
DEP	-1,15	4,1	-0,86	0,65	-0,91	1,14
PREC	0,54	0,65	0,73	0,33	0,23	
RANK	1	45	95	22	87	87



R.P.: 13783 F.N.: 8/1/2024 REGISTRO: DEFINITIVO  
PN: 42 KG PD: 190 KG PESO: 652 KG CE.: 37,5 CM CABEZA: ASTADO

GENEALOGÍA



- SN 51 - BULON - RGC Palermo 2008
- SN 3125 - EXPERTO - GC Corrientes 2015- en Ciale
- 2206 - GUASUNCHOS 2206 RUM 888
- 12647 - AMARGO JOSE -12647 T/E- R Gran Campéon Nacional Ternero Cc
- 2363 - CARINYA NOVAC En Semex
- 10694 - AMARGO 10694 JOSEFINA - RC Vaq. Mayor Palermo 2018 - C
- B179 - B179 SANTERA - Sapucay - Madre de Amargo Chelo y Mariano

AMARGO 13783

- SN 316 - RANCHO MAGNO - GC Palermo 2009
- D8717 - AMARGO ERNESTO - RGC ExpoBra 2013
- A7218 - AMARGO A7218-T/E- Madre de Amargo Ernesto- Mackay - Madre Boye
- 10308 - AMARGO 10308 - Amargo Ernesto RC ExpoBra 2013 - Kachape, Siv
- 3705 - CEBIL LA ASUNCION 3705 - INVASOR
- 4760 - LA ASUNCION 4760 - Kachape - Siward (GrandSlam)
- 3770 - CEBIL LA ASUNCION 3770 - Siward (GrandSlam)

DEP'S

	PN	PD	PF	CE	AM	L&C
DEP	0,19	7,46	16,38	0,91	0,82	4,56
PREC	0,69	0,74	0,8	0,42	0,5	
RANK	61	18	17	9	61	26





R.P.: 13807

F.N.: 17/1/2024

REGISTRO: DEFINITIVO

PN: 39 KG

PD: 160 KG

PESO: 601 KG

CE.: 35,5 CM

CABEZA: MOCHO



GENEALOGÍA



SI 355 - NEIMEN XPO  
 SN 08993 - CHE RUBICHA - GC Corrientes- en Genética Global  
 86261 - PILAGAS ITA CAABO 86261  
 L3547 - ALONE-T/E-  
 102813 - LEONEOR A7991 GRANDIOSO-T/E-  
 112169 - ORIGENES GRANDIOSO L1646  
 112165 - ORIGENES E 1756

AMARGO 13807

SN 316 - RANCHO MAGNO - GC Palermo 2009  
 SN 936 - MAGICO - GC Palermo 2013  
 112084 - RANCHO 3279  
 10718 - AMARGO 10718 JUANA - Magico- Amargo Remigio GCpalermo 200  
 D6077 - AMARGO D6077-GALLEGO  
 D8218 - AMARGO D8218 - Amargo Remigio - Ascot Rum  
 D6660 - AMARGO D6660 -T/E-

DEP'S

	PN	PD	PF	CE	AM	L&C
DEP	0,37	3,82	17,01	0,63	-0,17	1,74
PREC	0,68	0,72	0,63	0,33	0,52	
RANK	74	48	15	23	78	81

**EXTRAEMOS LO MEJOR DE CADA ANIMAL**

LOGÍSTICA DE ENVÍOS

CONGELAMIENTO DE SEMEN EN PAJUELAS

VENTA DE NITRÓGENO LÍQUIDO

ALMACENAMIENTO DE SEMEN

PRUEBA DE CONGELABILIDAD

VENTA Y ALQUILER DE TÉRMINOS

TERMINOS DE TRANSPORTE

EVALUACIÓN DE SEMEN CONGELADO

CALIDAD SEMINAL A CAMPO

PENSIONADO DE TOROS



CENTRO DE INSEMINACIÓN ARTIFICIAL CURUZÚ SENASA I-94

ciacu.com.ar

@@ciacu.org - f ciacu.org · ciacu@curuzu.net · info@ciacu.com.ar · Curuzú Cuatía · Corrientes Dr. Tulio Acquarone · 03774 15 637933



DIAGNÓSTICO Y VACUNAS PARA LA SANIDAD ANIMAL

Aplicar sanidad de CDV a tu rodeo es una decisión inteligente.



#SanidadInteligente





VER VIDEO

FICHA

R.P.:	13739	F.N.:	11/12/2023	REGISTRO:	DEFINITIVO				
PN:	38 KG	PD:	169 KG	PESO:	668 KG	CE.:	38,0 CM	CABEZA:	MOCHO

GENEALOGÍA



DEP'S

	PN	PD	PF	CE	AM	L&C
DEP	0,43	6,95	24,71	0,81	1,24	4,72
PREC	0,63	0,7	0,57	0,26	0,43	
RANK	78	20	6	12	53	24

FAMILIA



PADRE:  
AMARGO 13605



ABUELO PATERNO:  
RANCHO NORMAN (605)





VER VIDEO

FICHA

R.P.:	235F	F.N.:	3/1/2024	REGISTRO:	REGISTRADO				
PN:	40 KG	PD:	153 KG	PESO:	668 KG	CE.:	39,5 CM	CABEZA:	MOCHO

GENEALOGÍA

- SI 2356 - CHADWICK DOWNS GRANDEUR
- DT61 - GOLIAT Padre de Midas, en SEMEX
- 110347 - CHADWICK DOWNS LILLY TROTTER
- T143 - MIDAS - GC Palermo 2018 y Champion of the World 2018
- SI 792 - ALBERTA LIGHT FOOT 792 ( CANBERRA )
- 112766 - RANCHO 3706
- 279 - RANCHO GRANDE 279
  
- AMARGO 235F -T/E-
- SI 980 - ASCOT NOAH
- 2193 - RANCHO 2193 - SAPUCAY
- RANCHO ELSE - RANCHO LINEA ELSEWHERE MORRISON
- B179 - B179 SANTERA - Sapucay - Madre de Amargo Chelo y Mariano
- Serv. ADN - Padres de Generaciones Avanzadas (DEF-AV-REG)
- Serv. ADN - Padres de Generaciones Avanzadas (DEF-AV-REG)
- Serv. ADN - Padres de Generaciones Avanzadas (DEF-AV-REG)

DEP'S

	PN	PD	PF	CE	AM	L&C
DEP	0,14	9,14	21,16	0,92	2,35	6,92
PREC	0,73	0,8	0,82	0,48	0,66	
RANK	57	10	9	8	22	7

FAMILIA

MADRE  
B 179 SANTERA (SAPUCAY)

PROPIO HERMANO: AMARGO MARIANO (MIDAS)  
RGC MACHO NACIONAL CTES 2021  
CAMPEON 2 AÑOS MUNDIAL BRAFORD 2022

HERMANO MATERNO  
AMARGO 13249 (DOMINGO)  
TERCER MEJOR MACHO PALERMO 2024

HERMANO MATERNO  
AMARGO JOSEFINA (NOVAC)  
MADRE DE AMARGO JOSE



VOLVER AL ÍNDICE





R.P.: 13971 F.N.: 13/8/2024 REGISTRO: DEFINITIVO APTO VAQUILLONA - DEPS CURVE BENDER  
 PN: 40 KG PD: 220 KG PESO: 630 KG CE.: 41,0 CM CABEZA: ASTADO

### GENEALOGÍA

6484 - GRANIZO 6484 - en CLIA  
 9941 - AMARGO GRANIZO - en Genpro  
 F090 - F090 EXTRANJERA - Neimen Xpo - Canberra - Madre de Granizo en Ger  
 13087 - AMARGO 13087  
 SN 3125 - EXPERTO - GC Corrientes 2015- en Ciale  
 11628 - AMARGO 11628 - Experto GC Corrientes 2015 - Magi GC Pale  
 11050 - AMARGO 11050-T/E- MATILDA - Tercer Mejor Vaq. Mayor Palermo 201  
 AMARGO 13971  
 D8717 - AMARGO ERNESTO - RGC ExpoBra 2013  
 10331 - AMARGO CESAR - GC ExpoBra 2017  
 D8806 - AMARGO D8806 ELSA - RGC Palermo 2014  
 11900 - AMARGO 11900  
 Serv. ADN - Padres de Generaciones Avanzadas (DEF-AV-REG)  
 7104 - AMARGO 7104 - Padre de Generaciones Avanzadas (DEF-AV-R  
 2104 - AMARGO 2104 - Padres de Generaciones Avanzadas (DEF-AV-REG)

### DEP'S

	PN	PD	PF	CE	AM	L&C
DEP	-0,01	10,36	23,17	0,83	-0,87	4,31
PREC	0,62	0,67	0,5	0,23	0,4	
RANK	38	7	7	12	86	30



R.P.: 241F F.N.: 9/1/2024 REGISTRO: REGISTRADO  
 PN: 40 KG PD: 202 KG PESO: 663 KG CE.: 40,0 CM CABEZA: ASTADO

### GENEALOGÍA



SI 2356 - CHADWICK DOWNS GRANDEUR  
 DT61 - GOLIAT Padre de Midas, en SEMEX  
 110347 - CHADWICK DOWNS LILLY TROTTER  
 T143 - MIDAS - GC Palermo 2018 y Champion of the World 2018  
 SI 792 - ALBERTA LIGHT FOOT 792 ( CANBERRA )  
 112766 - RANCHO 3706  
 279 - RANCHO GRANDE 279

### AMARGO 241F -T/E-



SI 980 - ASCOT NOAH  
 2193 - RANCHO 2193 - SAPUCAY  
 RANCHO ELSE - RANCHO LINEA ELSEWHERE MORRISON  
 B179 - B179 SANTERA - Sapucay - Madre de Amargo Chelo y Mariano  
 Serv. ADN - Padres de Generaciones Avanzadas (DEF-AV-REG)  
 Serv. ADN - Padres de Generaciones Avanzadas (DEF-AV-REG)  
 Serv. ADN - Padres de Generaciones Avanzadas (DEF-AV-REG)

### DEP'S

	PN	PD	PF	CE	AM	L&C
DEP	0,12	16	19,01	1,2	-0,3	7,69
PREC	0,73	0,8	0,82	0,48	0,66	
RANK	55	1	12	3	80	5





VER VIDEO

FICHA

R.P.: 13839 F.N.: 11/3/2024 REGISTRO: AVANZADO ADN: S0038986  
 PN: 31 KG PD: 225 KG PESO: 676 KG CE.: 38,5 CM CABEZA: TOCO

GENEALOGÍA

- SI 2356 - CHADWICK DOWNS GRANDEUR
- SN 51 - BULON - RGC Palermo 2008
- 195 - COE SAN JUAN DEL TASTU 195
- SN 3125 - EXPERTO - GC Corrientes 2015- en Ciale
- SI 888 - ASCOT RUM 888
- 2206 - GUASUNCHOS 2206 RUM 888
- 912 - GUASUNCHOS 912 - Marcajo 1027 - Guasunchos Dundee
- AMARGO 13839
- 101318 - CARINYA ENDEAVOUR (P)
- 2363 - CARINYA NOVAC En Semex
- 109116 - CARINYA 2137 - Eldon Court Peter Pan - Doonside Texas
- 10694 - AMARGO 10694 JOSEFINA - RC Vaq. Mayor Palermo 2018 - Cariny
- 2193 - RANCHO 2193 - SAPUCAY
- B179 - B179 SANTERA - Sapucay - Madre de Amargo Chelo y Mariano
- Serv. ADN - Padres de Generaciones Avanzadas (DEF-AV-REG)

DEP'S

	PN	PD	PF	CE	AM	L&C
DEP	0,03	7,09	45,72	0,86	6,79	10,34
PREC	0,76	0,82	0,84	0,51	0,67	
RANK	45	20	1	10	2	1

MADRE

AMARGO JOSEFINA (NOVAC)  
MADRE DE AMARGO JOSE



PROPIOS HERMANOS

AMARGO JOSE (EXPERTO)  
RGC TERNERO NACIONAL 202



AMARGO JOSEFO (EXPERTO)  
G.C. IND. Y G.C CON. RECONQUISTA 2023



VOLVER AL ÍNDICE





R.P.: 13617 F.N.: 27/7/2023 REGISTRO: DEFINITIVO APTO VAQUILLONA - DEPS CURVE BENDER  
PN: 32 KG PD: 135 KG PESO: 664 KG CE.: 38,5 CM CABEZA: ASTADO

GENEALOGÍA



- SN 51 - BULON - RGC Palermo 2008
- SN 3125 - EXPERTO - GC Corrientes 2015- en Ciale
- 2206 - GUASUNCHOS 2206 RUM 888
- 12647 - AMARGO JOSE -12647 T/E- R Gran Campeón Nacional Ternero Cc
- 2363 - CARINYA NOVAC En Semex
- 10694 - AMARGO 10694 JOSEFINA - RC Vaq. Mayor Palermo 2018 - C
- B179 - B179 SANTERA - Sapucay - Madre de Amargo Chelo y Mariano

AMARGO 13617

- 6484 - GRANIZO 6484 - en CLIA
- 9941 - AMARGO GRANIZO - en Genpro
- F090 - F090 EXTRANJERA - Neimen Xpo - Canberra - Madre de Granizo en Ger
- 11218 - AMARGO 11218
- DT61 - GOLIAT Padre de Midas, en SEMEX
- 10436 - AMARGO 10436 - Goliat
- 5592 - AMARGO 5592 - Padres de Generaciones Avanzadas (DEF-AV-REG)

DEP'S

	PN	PD	PF	CE	AM	L&C
DEP	-0,29	5,07	7,24	0,57	1,59	4,12
PREC	0,66	0,74	0,81	0,41	0,42	
RANK	15	35	56	28	36	33



R.P.: 13743 F.N.: 3/12/2023 REGISTRO: AVANZADO APTO VAQUILLONA - DEPS CURVE BENDER  
PN: 21 KG PD: 190 KG PESO: 606 KG CE.: 36,0 CM CABEZA: ASTADO

GENEALOGÍA



- SI 2356 - CHADWICK DOWNS GRANDEUR
- SN 51 - BULON - RGC Palermo 2008
- 195 - COE SAN JUAN DEL TASTU 195
- SN 3125 - EXPERTO - GC Corrientes 2015- en Ciale
- SI 888 - ASCOT RUM 888
- 2206 - GUASUNCHOS 2206 RUM 888
- 912 - GUASUNCHOS 912 - Marcaojo 1027 - Guasunchos Dundee

AMARGO 13743 -T/E-

- 101318 - CARINYA ENDEAVOUR (P)
- 2363 - CARINYA NOVAC En Semex
- 109116 - CARINYA 2137 - Eldon Court Peter Pan - Doonside Texas
- 10694 - AMARGO 10694 JOSEFINA - RC Vaq. Mayor Palermo 2018 - Cariny
- 2193 - RANCHO 2193 - SAPUCAY
- B179 - B179 SANTERA - Sapucay - Madre de Amargo Chelo y Mariano
- Serv. ADN - Padres de Generaciones Avanzadas (DEF-AV-REG)

DEP'S

	PN	PD	PF	CE	AM	L&C
DEP	-0,59	7,75	24,27	1,08	3,7	7,57
PREC	0,76	0,8	0,73	0,46	0,67	
RANK	5	16	6	4	9	5





VER VIDEO

FICHA

R.P.:	219F	F.N.:	23/9/2023	REGISTRO:	DEFINITIVO				
PN:	37 KG	PD:	140 KG	PESO:	685 KG	CE.:	36,0 CM	CABEZA:	MOCHO

GENEALOGÍA

- 103049 - ORIGENES 11219 888
- L1339 - IBIRA PITA - GC Palermo 2012
- 108715 - ORIGENES L268 TAITA
- SN 02397 - PAYE -GCM Palermo 2016
- 7011 - CHAÑAR 7011 FENOMENO
- 113252 - CHAÑAR 8010
- 106380 - CHAÑAR 4200 CIELO

AMARGO 219F -T/E-

- A5049 - AMARGO A5049-ROSENDO - EN SIRBO
- D7369 - AMARGO D7369 TUI -T/E-
- D5274 - AMARGO D5274-FLOR DE PAGO
- 8844 - AMARGO 8844 Amargo Rosendo en Sirbo - Amargo Remigio GC Pale
- A4023 - AMARGO REMIGIO - GC Palermo 2006
- D7306 - AMARGO D7306 - Amargo Remigio GC Palermo 2006 - CD Ov
- A6138 - AMARGO A6138

DEP'S

	PN	PD	PF	CE	AM	L&C
DEP	0,71	4,13	6,38	-0,18	-4,53	-2,46
PREC	0,71	0,79	0,81	0,45	0,57	
RANK	89	44	66	97	99	99

MADRE

AMARGO 8844



HERMANOS MATERNOS

AMARGO 13844 (PAYESERO)

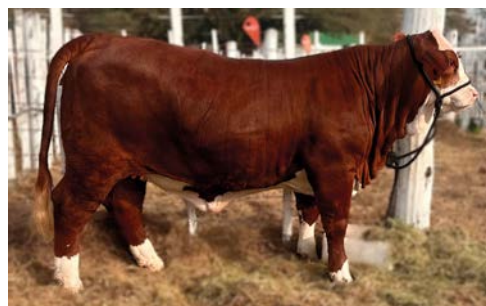

AMARGO 13267 (DOMINGO)



VOLVER AL ÍNDICE





R.P.: 13709

F.N.: 9/11/2023

REGISTRO: AVANZADO



APTO VAQUILLONA - DEPS CURVE BENDER

PN: 32 KG

PD: 120 KG

PESO: 644 KG

CE.: 36,5 CM

CABEZA: MOCHO



## GENEALOGÍA

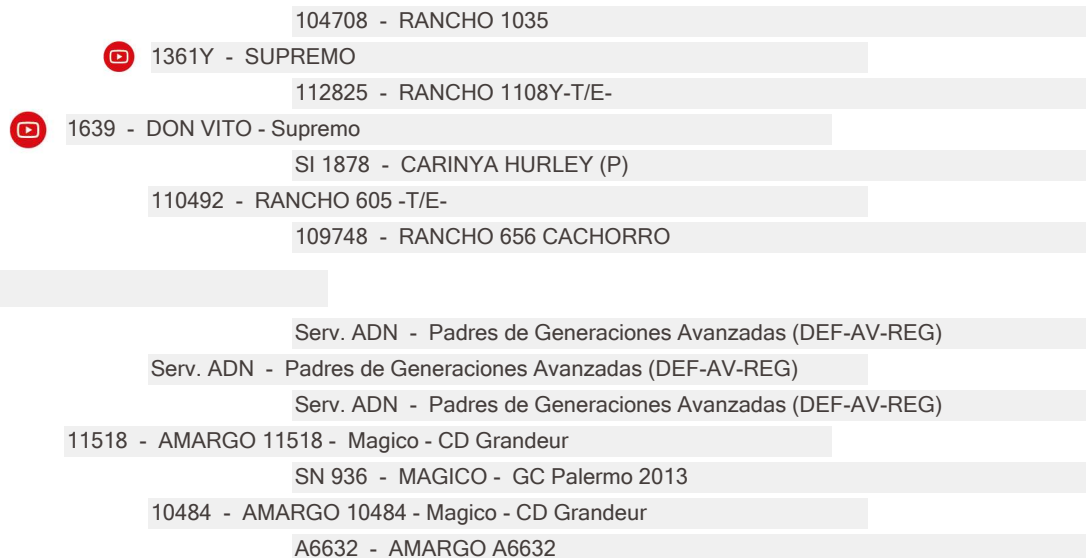

AMARGO 13709

## DEP'S

	PN	PD	PF	CE	AM	L&C
DEP	-0,81	0,77	13,42	0,03	-1,45	-1,06
PREC	0,66	0,72	0,8	0,4	0,43	
RANK	2	92	26	88	91	98



R.P.: 13547

F.N.: 22/2/2023

REGISTRO: DEFINITIVO

PN: 43 KG

PD: 140 KG

PESO: 819 KG

CE.: 40,0 CM

CABEZA: TOCO



## GENEALOGÍA



AMARGO 13547 -T/E-



## DEP'S

	PN	PD	PF	CE	AM	L&C
DEP	1,83	1,32	24,75	0,48	2,82	3,48
PREC	0,71	0,76	0,67	0,37	0,63	
RANK	99	90	6	37	16	44



## AMARGO CHELO

Domingo X Rancho 2193 Sapucay



- ▶ Campeón 2 años y Tercer Mejor Toro Palermo 2024, se destaca por su volumen y musculatura expresada en su medición de carcasa (118,45 mm).
- ▶ Un toro muy destacado para quienes quieren agregar volumen y peso a su producción y guardar sus hijas como madres de plantel.

AM	LyC	PF	CE
1%	1%	1%	2%

## AMARGO JOSÉ

Experto x Carinya Novac



- ▶ Es el toro que más positivamente ha impactado este año, no es fácil para CIALE Alta incorporar a un hijo de Experto por la expectativa que genera.
- ▶ Una opción para quienes buscan consistencia, balance entre números excepcionales, tamaño moderado y corrección para uso masivo.

PN	PD	AM	LyC	PF	CE
18%	14%	10%	5%	17%	1%

## TATA

Timbo x Mágico



- ▶ Esta excepcional combinación genética ha dado como resultado un toro extremo para bajo Peso al Nacer en el Top 1% de la raza (-2,27).
- ▶ Una gran nueva opción para facilidad de parto, que multiplicará su genética tan necesaria en este carácter en rodeos comerciales, aportando además a su progenie crecimiento (Top 11% PD), precocidad.

PN	PD	CE
1%	16%	5%



R.P.: 13583 F.N.: 11/3/2023 REGISTRO: REGISTRADO APTO VAQUILLONA - DEPS CURVE BENDER  
PN: 38 KG PD: 190 KG PESO: 768 KG CE.: 39,0 CM CABEZA: ASTADO

GENEALOGÍA

- Serv. ADN - Padres de Generaciones Avanzadas (DEF-AV-REG)
- Serv. ADN - Padres de Generaciones Avanzadas (DEF-AV-REG)
- Serv. ADN - Padres de Generaciones Avanzadas (DEF-AV-REG)
- Serv. ADN - Padres de Generaciones Avanzadas (DEF-AV-REG)
- Serv. ADN - Padres de Generaciones Avanzadas (DEF-AV-REG)
- Serv. ADN - Padres de Generaciones Avanzadas (DEF-AV-REG)
- Serv. ADN - Padres de Generaciones Avanzadas (DEF-AV-REG)

AMARGO 13583

- Serv. ADN - Padres de Generaciones Avanzadas (DEF-AV-REG)
- Serv. ADN - Padres de Generaciones Avanzadas (DEF-AV-REG)
- Serv. ADN - Padres de Generaciones Avanzadas (DEF-AV-REG)
- 6682 - AMARGO 6682 - Padres de Generaciones Avanzadas (DEF-AV-REG)
- SV2004/05 - NEIMEN SHAKA(10) HIJOS JOCKO(7) 4C1(2) KULCAWAY EROS(
- 5110 - AMARGO 5110 - Padres de Generaciones Avanzadas (DEF-AV-F
- 1564 - AMARGO 1564

DEP'S

	PN	PD	PF	CE	AM	L&C
DEP	-0,02	6,02	6,92	0,06	1,6	4,61
PREC	0,55	0,59	0,75	0,32	0,32	
RANK	37	27	59	86	36	26



R.P.: 13657 F.N.: 27/8/2023 REGISTRO: DEFINITIVO  
PN: 40 KG PD: 210 KG PESO: 815 KG CE.: 40,5 CM CABEZA: ASTADO

GENEALOGÍA



- L1339 - IBIRA PITA - GC Palermo 2012
- L2735 - TIMBO - 3er mejor toro Corrientes 2010 - en Ciale
- 112501 - ORIGENES 12434
- 2347 - TIMBOCITO
- 2939 - GRAN RETOÑO 2939
- 1266 - LOS CHARABONES 1266
- 302 - LOS CHARABONES 302
- SN 51 - BULON - RGC Palermo 2008
- SN 3125 - EXPERTO - GC Corrientes 2015- en Ciale
- 2206 - GUASUNCHOS 2206 RUM 888
- 11320 - AMARGO 11320 - Experto GC Corrientes 2015 - Neimen Shaka 117
- 1301 - AMARGO 1301
- 7040 - AMARGO 7040 - Neimen Shaka 117
- 4110 - AMARGO 4110

AMARGO 13657

DEP'S

	PN	PD	PF	CE	AM	L&C
DEP	0,71	13,59	30,27	1,09	-2,69	4,11
PREC	0,63	0,7	0,79	0,39	0,45	
RANK	89	3	3	4	97	32





# AMARGO 13715

CORRAL

29

R.P.: 13715

F.N.: 9/11/2023

REGISTRO: AVANZADO

PN: 42 KG

PD: 218 KG

PESO: 762 KG

CE.: 39,5 CM

CABEZA: TOCO



## GENEALOGÍA



DT61 - GOLIAT Padre de Midas, en SEMEX

T143 - MIDAS - GC Palermo 2018 y Champion of the World 2018

112766 - RANCHO 3706

12553 - AMARGO MARIANO -T/E- RGC Nacional Corrientes 2021- En GEN

2193 - RANCHO 2193 - SAPUCAY

B179 - B179 SANTERA - Sapucay - Madre de Amargo Chelo y Mariano

Serv. ADN - Padres de Generaciones Avanzadas (DEF-AV-REG)

AMARGO 13715

1480 - AMARGO C1480

## DEP'S

	PN	PD	PF	CE	AM	L&C
DEP	0,55	9,49	21,82	0,95	-0,09	4,65
PREC	0,68	0,75	0,81	0,41	0,51	
RANK	83	9	8	7	77	25



# AMARGO 13775

CORRAL

29

R.P.: 13775

F.N.: 1/1/2024

REGISTRO: REGISTRADO

PN: 43 KG

PD: 200 KG

PESO: 763 KG

CE.: 40,5 CM

CABEZA: TOCO



## GENEALOGÍA



104708 - RANCHO 1035

1361Y - SUPREMO

112825 - RANCHO 1108Y-T/E-

1639 - DON VITO - Supremo

SI 1878 - CARINYA HURLEY (P)

110492 - RANCHO 605 -T/E-

109748 - RANCHO 656 CACHORRO

AMARGO 13775

SN 316 - RANCHO MAGNO - GC Palermo 2009

D8717 - AMARGO ERNESTO - RGC ExpoBra 2013

A7218 - AMARGO A7218-T/E- Madre de Amargo Ernesto- Mackay - Madre Boye

10138 - AMARGO 10138 - Amargo Ernesto RGC ExpoBra 2013 - Fundador

SN 6208 - EL ROCIO 6208 - FUNDADOR

8816 - AMARGO 8816 - Fundador

3366 - AMARGO 3366 - Padre de Generaciones Avanzadas

## DEP'S

	PN	PD	PF	CE	AM	L&C
DEP	0,59	6,03	41,29	0,74	-0,41	2,6
PREC	0,68	0,74	0,8	0,43	0,52	
RANK	85	27	1	16	81	68





R.P.: 13639 F.N.: 11/8/2023 REGISTRO: AVANZADO APTO VAQUILLONA - DEPS CURVE BENDER  
PN: 28 KG PD: 170 KG PESO: 712 KG CE.: 40,5 CM CABEZA: TOCO

GENEALOGÍA



- DT61 - GOLIAT Padre de Midas, en SEMEX
- T143 - MIDAS - GC Palermo 2018 y Champion of the World 2018  
112766 - RANCHO 3706
- 12553 - AMARGO MARIANO -T/E- RGC Nacional Corrientes 2021- En GEN  
2193 - RANCHO 2193 - SAPUCAY
- B179 - B179 SANTERA - Sapucay - Madre de Amargo Chelo y Mariano  
Serv. ADN - Padres de Generaciones Avanzadas (DEF-AV-REG)

AMARGO 13639

- 101318 - CARINYA ENDEAVOUR (P)
- 2363 - CARINYA NOVAC En Semex
- 109116 - CARINYA 2137 - Eldon Court Peter Pan - Doonside Texas
- 1004S - AMARGO 1004S-T/E-
- 7515 - AMARGO FELIPE - RGC Palermo 2012
- 9442 - AMARGO 9442 - Amargo Felipe - Las Balas Cien
- 8018 - AMARGO 8018

DEP'S

	PN	PD	PF	CE	AM	L&C
DEP	-0,54	2,28	24,98	1,03	4,58	5,72
PREC	0,68	0,75	0,8	0,41	0,47	
RANK	6	82	6	5	5	14



R.P.: 13707 F.N.: 9/11/2023 REGISTRO: AVANZADO APTO VAQUILLONA - DEPS CURVE BENDER  
PN: 39 KG PD: 182 KG PESO: 728 KG CE.: 40,0 CM CABEZA: MOCHO

GENEALOGÍA



- L1339 - IBIRA PITA - GC Palermo 2012
- SN 02397 - PAYE -GCM Palermo 2016  
113252 - CHAÑAR 8010
- 35M - TARAGUI - GC Corrientes 2019  
SN 316 - RANCHO MAGNO - GC Palermo 2009
- 113242 - GRAN HILARIO 978  
1793740 - GRAN HILARIO 440

AMARGO 13707

- Serv. ADN - Padres de Generaciones Avanzadas (DEF-AV-REG)
- Serv. ADN - Padres de Generaciones Avanzadas (DEF-AV-REG)
- Serv. ADN - Padres de Generaciones Avanzadas (DEF-AV-REG)
- 11552 - AMARGO 11552  
6281 - AMARGO 6281  
9678F - AMARGO 9678F - Ascot Rum  
5728 - AMARGO 5728

DEP'S

	PN	PD	PF	CE	AM	L&C
DEP	-0,13	7,16	1,77	0,77	-0,76	2,81
PREC	0,67	0,71	0,81	0,4	0,54	
RANK	26	19	91	14	85	63





R.P.: 13745

F.N.: 9/12/2023

REGISTRO: DEFINITIVO

PN: 39 KG

PD: 195 KG

PESO: 695 KG

CE.: 36,5 CM

CABEZA: ASTADO



GENEALOGÍA



- 111803 - CARINYA MATLOCK
- 114965 - CARINYA QUINN
- 107808 - CARINYA BELLE
- JAS 2992 - CARINYA WOODROW
- 108280 - CARINYA IRWIN
- 114016 - CARINYA 2564
- 109867 - CARINYA 2238

AMARGO 13745 -T/E-



- SN 51 - BULON - RGC Palermo 2008
- SN 3125 - EXPERTO - GC Corrientes 2015- en Ciale
- 2206 - GUASUNCHOS 2206 RUM 888
- 1684Y - 1684Y -T/E - Experto, Rancho 605
- SI 1878 - CARINYA HURLEY (P)
- 110492 - RANCHO 605 -T/E-
- 109748 - RANCHO 656 CACHORRO

DEP'S

	PN	PD	PF	CE	AM	L&C
DEP	1,42	8,71	27,99	0,96	-0,56	3,79
PREC	0,7	0,76	0,65	0,32	0,41	
RANK	98	12	4	7	83	38

Desde hace 10 años multiplicando la genética superior.



La ganadería vive en nosotros.



@invitroargentina

www.invitroargentina.com



VOLVER AL ÍNDICE





VER VIDEO

FICHA

R.P.: 13817      F.N.: 14/2/2024      REGISTRO: REGISTRADO      APTO VAQUILLONA - DEPS CURVE BENDER

PN: 35 KG      PD: 220 KG      PESO: 683 KG      CE.: 40,0 CM      CABEZA: TOCO

GENEALOGÍA

- Serv. ADN - Padres de Generaciones Avanzadas (DEF-AV-REG)
- Serv. ADN - Padres de Generaciones Avanzadas (DEF-AV-REG)
- Serv. ADN - Padres de Generaciones Avanzadas (DEF-AV-REG)
- Serv. ADN - Padres de Generaciones Avanzadas (DEF-AV-REG)
- Serv. ADN - Padres de Generaciones Avanzadas (DEF-AV-REG)
- Serv. ADN - Padres de Generaciones Avanzadas (DEF-AV-REG)
- Serv. ADN - Padres de Generaciones Avanzadas (DEF-AV-REG)

AMARGO 13817

- SN 51 - BULON - RGC Palermo 2008
- SN 3125 - EXPERTO - GC Corrientes 2015- en Ciale
- 2206 - GUASUNCHOS 2206 RUM 888
- 11114 - AMARGO 11114 -Experto GC Corrientes 2015 - Paisano Amargo
- D599 - TANTE LILO D599-PAISANO AMARGO
- D6050 - AMARGO D6050 - Paisano Amargo - Neimen Shaka 117
- D18 - AMARGO D18

DEP'S

	PN	PD	PF	CE	AM	L&C
DEP	-0,13	10,86	5,55	0,8	-0,39	5,03
PREC	0,56	0,67	0,76	0,34	0,34	
RANK	26	6	75	13	81	21

FAMILIA



HERMANO MATERNO  
AMARGO 13373 (GUALICHO)





R.P.: 13685 F.N.: 4/11/2023 REGISTRO: DEFINITIVO APTO VAQUILLONA - DEPS CURVE BENDER  
 PN: 33 KG PD: 190 KG PESO: 601 KG CE.: 35,5 CM CABEZA: ASTADO

## GENEALOGÍA



- L1339 - IBIRA PITA - GC Palermo 2012
  - L2735 - TIMBO - 3er mejor toro Corrientes 2010 - en Ciale
  - 112501 - ORIGENES 12434
  - 11963 - AMARGO TATA - En CIALE
  - SN 936 - MAGICO - GC Palermo 2013
  - 10506 - AMARGO 10506 RAMONA - Magico - Amargo Felipe- Mackay
  - D9108 - AMARGO D9108-T/E- Amargo Felipe - Vaucraft Mackay
- 
- AMARGO 13685
  - 110240 - CARINYA LANCE
  - SI 2432 - CARINYA ONSLOW - Carinya Peter Pan e Imperial
  - 109875 - CARINYA 2251
  - 12928 - AMARGO 12928 -T/E-
  - 261 - RANCHO 261 - MR MUSCULO
  - L446 - L446 - Mr Musculo - Canberra
  - 3363 - ALMA 3363

## DEP'S

	PN	PD	PF	CE	AM	L&C
DEP	-1,69	7,03	12,5	0,63	-0,18	3,33
PREC	0,66	0,74	0,8	0,38	0,4	
RANK	1	20	29	23	78	47



R.P.: 13835 F.N.: 5/3/2024 REGISTRO: REGISTRADO  
 PN: 38 KG PD: 80 KG PESO: 602 KG CE.: 37,5 CM CABEZA: ASTADO

## GENEALOGÍA

- Serv. ADN - Padres de Generaciones Avanzadas (DEF-AV-REG)
  - Serv. ADN - Padres de Generaciones Avanzadas (DEF-AV-REG)
  - Serv. ADN - Padres de Generaciones Avanzadas (DEF-AV-REG)
  - Serv. ADN - Padres de Generaciones Avanzadas (DEF-AV-REG)
  - Serv. ADN - Padres de Generaciones Avanzadas (DEF-AV-REG)
  - Serv. ADN - Padres de Generaciones Avanzadas (DEF-AV-REG)
  - Serv. ADN - Padres de Generaciones Avanzadas (DEF-AV-REG)
- 
- AMARGO 13835
  - 6484 - GRANIZO 6484 - en CLIA
  - 9941 - AMARGO GRANIZO - en Genpro
  - F090 - F090 EXTRANJERA - Neimen Xpo - Canberra - Madre de Granizo en Ger
  - 12898 - AMARGO 12898
  - DT61 - GOLIAT Padre de Midas, en SEMEX
  - 11170 - AMARGO 11170
  - 8554 - AMARGO 8554 - Rogelio RC senior Corrientes 2011

## DEP'S

	PN	PD	PF	CE	AM	L&C
DEP	0,21	10,08	11,75	0,14	0,2	5,24
PREC	0,55	0,37	0,71	0,33	0,29	
RANK	63	8	32	79	72	19





R.P.: 13773 F.N.: 30/12/2023 REGISTRO: DEFINITIVO APTO VAQUILLONA - DEPS CURVE BENDER  
PN: 39 KG PD: 188 KG PESO: 639 KG CE.: 42,5 CM CABEZA: MOCHO

GENEALOGÍA



- L1339 - IBIRA PITA - GC Palermo 2012
- L2735 - TIMBO - 3er mejor toro Corrientes 2010 - en Ciale
- 112501 - ORIGENES 12434
- 2347 - TIMBOCITO
- 2939 - GRAN RETOÑO 2939
- 1266 - LOS CHARABONES 1266
- 302 - LOS CHARABONES 302
- SN D5351 - CUYANO HUINCA SHAKA D1450 - KACHAPE
- 9347 - GATOPA 9347 - Kachape
- 4934 - GATOPA 4934
- 12912 - AMARGO 12912 - Kachape
- Serv. ADN - Padres de Generaciones Avanzadas (DEF-AV-REG)
- 10098 - AMARGO 10098 - Padres de Generaciones Avanzadas (DEF-A)
- 294 - AMARGO C294

AMARGO 13773

DEP'S

	PN	PD	PF	CE	AM	L&C
DEP	-0,38	3,44	12,49	0,45	3,11	4,83
PREC	0,65	0,7	0,61	0,27	0,39	
RANK	11	55	29	40	14	23



R.P.: 13809 F.N.: 19/1/2024 REGISTRO: DEFINITIVO  
PN: 41 KG PD: 195 KG PESO: 664 KG CE.: 38,5 CM CABEZA: MOCHO

GENEALOGÍA



- L1339 - IBIRA PITA - GC Palermo 2012
- SN 02397 - PAYE -GCM Palermo 2016
- 113252 - CHAÑAR 8010
- 35M - TARAGUI - GC Corrientes 2019
- SN 316 - RANCHO MAGNO - GC Palermo 2009
- 113242 - GRAN HILARIO 978
- 1793740 - GRAN HILARIO 440
- SN 51 - BULON - RGC Palermo 2008
- SN 3125 - EXPERTO - GC Corrientes 2015- en Ciale
- 2206 - GUASUNCHOS 2206 RUM 888
- 1684Y - 1684Y -T/E- Experto, Rancho 605
- SI 1878 - CARINYA HURLEY (P)
- 110492 - RANCHO 605 -T/E-
- 109748 - RANCHO 656 CACHORRO

AMARGO 13809 -T/E-



DEP'S

	PN	PD	PF	CE	AM	L&C
DEP	0,5	7,6	25,4	1,1	-2,21	1,59
PREC	0,72	0,79	0,82	0,45	0,61	
RANK	81	17	5	4	95	83



# BANDEO

## REPUESTOS

SOMOS LÍDERES EN REPUESTOS AGRÍCOLAS Y DEL AUTOMOTOR  
TRAYENDO LA SOLUCIÓN SIEMPRE AL ALCANCE DE TUS MANOS

SAN MARTÍN 873, VILLA MINETTI, SANTA FE. WHATSAPP Y LLAMADAS.  
Ventas: 3491-440682 / Admin.: 3491-538787  
GUARDIA URGENCIAS24hs:3491-530052

## AGROVETERINARIA SAN ROQUE

- \* SERVICIOS VETERINARIOS COMPLETOS.
- \* NOS ESPECIALIZAMOS EN GRANDES ANIMALES Y REPRODUCCIÓN.
- \* INSUMOS VETERINARIOS Y TALABARTERÍA.
- \* SEMILLERÍA Y FORRAJERÍA COMPLETO.



## CABAÑA DON LALO

\*VENTA DE REPRODUCTORES Y  
EMBRIONES BRAFORD DE ALTA  
RUSTICIDAD.



PICADO DE FORRAJES



TRANSPORTE DE HACIENDA  
CARGA GENERAL



CONFECCION DE ROLLOS

☎ LUCAS STRUBIA | 3491442225  
LAZARO STRUBIA | 3491415730

☎ PEDRO STRUBIA | 3491690338





R.P.: 13867 F.N.: 4/4/2024 REGISTRO: REGISTRADO APTO VAQUILLONA - DEPS CURVE BENDER  
PN: 29 KG PD: 197 KG PESO: 628 KG CE.: 38,5 CM CABEZA: MOCHO

GENEALOGÍA

Serv. ADN - Padres de Generaciones Avanzadas (DEF-AV-REG)  
Serv. ADN - Padres de Generaciones Avanzadas (DEF-AV-REG)  
Serv. ADN - Padres de Generaciones Avanzadas (DEF-AV-REG)  
Serv. ADN - Padres de Generaciones Avanzadas (DEF-AV-REG)  
Serv. ADN - Padres de Generaciones Avanzadas (DEF-AV-REG)  
Serv. ADN - Padres de Generaciones Avanzadas (DEF-AV-REG)  
Serv. ADN - Padres de Generaciones Avanzadas (DEF-AV-REG)

AMARGO 13867

X2966 - ALMA X2966

DEP'S

	PN	PD	PF	CE	AM	L&C
DEP	-0,9	7,56	-10,49	0,18	-1,04	2,73
PREC	0,5	0,59	0,73	0,3	0,1	
RANK	1	17	99	74	88	65



R.P.: 13627 F.N.: 28/7/2023 REGISTRO: AVANZADO ADN: S0033414  
PN: 37 KG PD: 195 KG PESO: 599 KG CE.: 36,0 CM CABEZA: ASTADO

GENEALOGÍA

SI 1127 - CHADWICK DOWNS GRANDSLAM  
SI 2356 - CHADWICK DOWNS GRANDEUR  
89112 - CHADWICK DOWNS GEORGEOUS  
SN 51 - BULON - RGC Palermo 2008  
195 - COE SAN JUAN DEL TASTU 195



AMARGO 13627 -T/E-

101318 - CARINYA ENDEAVOUR (P)  
2363 - CARINYA NOVAC En Semex  
109116 - CARINYA 2137 - Eldon Court Peter Pan - Doonside Texas  
10694 - AMARGO 10694 JOSEFINA - RC Vaq. Mayor Palermo 2018 - Cariny  
2193 - RANCHO 2193 - SAPUCAY  
B179 - B179 SANTERA - Sapucay - Madre de Amargo Chelo y Mariano  
Serv. ADN - Padres de Generaciones Avanzadas (DEF-AV-REG)



DEP'S

	PN	PD	PF	CE	AM	L&C
DEP	0,56	14,33	10,01	0,65	-0,26	6,9
PREC	0,73	0,8	0,82	0,47	0,63	
RANK	84	2	39	22	79	7





R.P.: 13871 F.N.: 4/4/2024 REGISTRO: REGISTRADO APTO VAQUILLONA - DEPS CURVE BENDER  
 PN: 33 KG PD: 193 KG PESO: 575 KG CE.: 36,0 CM CABEZA: TOCO

## GENEALOGÍA

Serv. ADN - Padres de Generaciones Avanzadas (DEF-AV-REG)  
 Serv. ADN - Padres de Generaciones Avanzadas (DEF-AV-REG)  
 Serv. ADN - Padres de Generaciones Avanzadas (DEF-AV-REG)  
 Serv. ADN - Padres de Generaciones Avanzadas (DEF-AV-REG)  
 Serv. ADN - Padres de Generaciones Avanzadas (DEF-AV-REG)  
 Serv. ADN - Padres de Generaciones Avanzadas (DEF-AV-REG)  
 Serv. ADN - Padres de Generaciones Avanzadas (DEF-AV-REG)

AMARGO 13871

X3188 - ALMA X3188

## DEP'S

	PN	PD	PF	CE	AM	L&C
DEP	-0,25	5,05	4,03	0,23	1,07	3,6
PREC	0,49	0,59	0,73	0,3	0,01	
RANK	17	35	84	67	56	42



R.P.: 13753 F.N.: 30/12/2023 REGISTRO: REGISTRADO  
 PN: 40 KG PD: 155 KG PESO: 670 KG CE.: 39,0 CM CABEZA: TOCO

## GENEALOGÍA



L1339 - IBIRA PITA - GC Palermo 2012  
 1297Y - RANCHO NORMAN - Ibirá Pita - Carinya Hurley  
 110492 - RANCHO 605 -T/E-  
 12605 - AMARGO 12605  
 A4023 - AMARGO REMIGIO - GC Palermo 2006  
 D6760 - AMARGO D6760 - Amargo Remigio GC Palermo 2006 - Vaucra  
 A328 - TANTE LILO A328

AMARGO 13753

SI 2356 - CHADWICK DOWNS GRANDEUR  
 SN 51 - BULON - RGC Palermo 2008  
 195 - COE SAN JUAN DEL TASTU 195  
 13024 - AMARGO 13024 -T/E-  
 SI 888 - ASCOT RUM 888  
 D6010 - AMARGO D6010-ELVIRA - C Vaq May Corrientes y Palermo 20  
 4020 - AMARGO C4020-ADRIANA

## DEP'S

	PN	PD	PF	CE	AM	L&C
DEP	0,8	0,82	11,6	0,57	3,23	3,64
PREC	0,56	0,65	0,41	0,18	0,33	
RANK	91	92	32	28	13	41





R.P.: 13881

F.N.: 25/4/2024

REGISTRO: REGISTRADO

PN: 39 KG

PD: 270 KG

PESO: 662 KG

CE.: 40,5 CM

CABEZA: ASTADO



## GENEALOGÍA

Serv. ADN - Padres de Generaciones Avanzadas (DEF-AV-REG)  
 Serv. ADN - Padres de Generaciones Avanzadas (DEF-AV-REG)  
 Serv. ADN - Padres de Generaciones Avanzadas (DEF-AV-REG)  
 Serv. ADN - Padres de Generaciones Avanzadas (DEF-AV-REG)  
 Serv. ADN - Padres de Generaciones Avanzadas (DEF-AV-REG)  
 Serv. ADN - Padres de Generaciones Avanzadas (DEF-AV-REG)  
 Serv. ADN - Padres de Generaciones Avanzadas (DEF-AV-REG)  
 AMARGO 13881  
 5061 - AMARGO 5061-ANASTACIO  
 A6695 - AMARGO A6695 ROGELIO - RC Senior Corrientes 2011  
 7C48 - AMARGO 7C48  
 8716 - AMARGO 8716 - Ascot Noah - Vaucraft Mackay  
 SI 905 - VAUCRAFT GENTLE BEN 905 - MACKAY  
 A420 - TANTE LILO A420 - Vaucraft Mackay  
 008 - TANTE LILO 008

## DEP'S

	PN	PD	PF	CE	AM	L&C
DEP	0,42	16,45	-6,66	0,39	-3,35	4,87
PREC	0,56	0,64	0,76	0,33	0,34	
RANK	77	1	99	46	98	22



R.P.: 13737

F.N.: 23/11/2023

REGISTRO: DEFINITIVO

PN: 39 KG

PD: 175 KG

PESO: 604 KG

CE.: 39,0 CM

CABEZA: MOCHO



## GENEALOGÍA



L1339 - IBIRA PITA - GC Palermo 2012  
 SN 02397 - PAYE -GCM Palermo 2016  
 113252 - CHAÑAR 8010  
 35M - TARAGUI - GC Corrientes 2019  
 SN 316 - RANCHO MAGNO - GC Palermo 2009  
 113242 - GRAN HILARIO 978  
 1793740 - GRAN HILARIO 440  
 AMARGO 13737  
 SN 51 - BULON - RGC Palermo 2008  
 SN 3125 - EXPERTO - GC Corrientes 2015- en Ciale  
 2206 - GUASUNCHOS 2206 RUM 888  
 11744 - AMARGO 11744 - Experto GC Corrientes 2015 -Amargo Remigio GC  
 A4023 - AMARGO REMIGIO - GC Palermo 2006  
 D6618 - AMARGO D6618 - Amargo Remigio GC Palermo 2006 - Neimer  
 104 - AMARGO 104

## DEP'S

	PN	PD	PF	CE	AM	L&C
DEP	0,25	3,75	12,06	0,94	-0,08	1,79
PREC	0,7	0,75	0,81	0,44	0,59	
RANK	66	49	31	8	77	80





R.P.: 13855

F.N.: 23/3/2024

REGISTRO: REGISTRADO

APTO VAQUILLONA - DEPS CURVE BENDER

PN: 37 KG

PD: 182 KG

PESO: 633 KG

CE.: 39,5 CM

CABEZA: MOCHO



GENEALOGÍA

- Serv. ADN - Padres de Generaciones Avanzadas (DEF-AV-REG)
- Serv. ADN - Padres de Generaciones Avanzadas (DEF-AV-REG)
- Serv. ADN - Padres de Generaciones Avanzadas (DEF-AV-REG)
- Serv. ADN - Padres de Generaciones Avanzadas (DEF-AV-REG)
- Serv. ADN - Padres de Generaciones Avanzadas (DEF-AV-REG)
- Serv. ADN - Padres de Generaciones Avanzadas (DEF-AV-REG)
- Serv. ADN - Padres de Generaciones Avanzadas (DEF-AV-REG)

AMARGO 13855



- SN 51 - BULON - RGC Palermo 2008
- SN 3125 - EXPERTO - GC Corrientes 2015- en Ciale
- 2206 - GUASUNCHOS 2206 RUM 888
- 11650 - AMARGO 11650 - Experto GC Corrientes 2015 - Magno, Neimen Xpo
- SN 316 - RANCHO MAGNO - GC Palermo 2009
- Q036 - Q036 - Magno - Neimen Xpo
- 112661 - ALMA H524-T/E-

DEP'S

	PN	PD	PF	CE	AM	L&C
DEP	-0,19	8,83	3,62	0,46	-0,51	3,9
PREC	0,57	0,7	0,76	0,34	0,35	
RANK	21	12	85	39	83	36

# AGROVETERINARIA SAN ROQUE

- \* SERVICIOS VETERINARIOS COMPLETOS.
- \* NOS ESPECIALIZAMOS EN GRANDES ANIMALES Y REPRODUCCIÓN.
- \* INSUMOS VETERINARIOS Y TALABARTERÍA.
- \* SEMILLERÍA Y FORRAJERÍA COMPLETO.



## CABAÑA DON LALO

\*VENTA DE REPRODUCTORES Y EMBRIONES BRAFORD DE ALTA RUSTICIDAD.



PICADO DE FORRAJES



TRANSPORTE DE HACIENDA CARGA GENERAL



CONFECCION DE ROLLOS



## HEMBRAS ELITE

Seleccionadas entre lo más destacado de nuestra producción, reúnen genética probada, familias de excelencia y resultados visibles en pista y producción.

VOLVER AL  
ÍNDICE





VER VIDEO

SE VENDE EL 50% CON OPCION AL 33% - NO INCLUYE CRIAS NATURALES

CONCURRIRÁ A PALERMO

FICHA

R.P.: 256F      F.N.: 20/02/2025      REGISTRO: DEFINITIVO      ADN: BV00361294 / BV00361662

PN: 38 KG      PD: 193 KG      PESO: 462 KG      AOB: 78,4 CM      EGD: 3,5 CM      CABEZA: MOCHO

GENEALOGÍA

SN 51 - BULON - RGC Palermo 2008

SN 3125 - EXPERTO - GC Corrientes 2015- en Ciale

2206 - GUASUNCHOS 2206 RUM 888

1433 - POMELO - RGC Mundial Braford 2022

SN 936 - MAGICO - GC Palermo 2013

0346 - DON CANCIO 0346

910 - DON CANCIO 910

AMARGO 256F - TERESA

SN 316 - RANCHO MAGNO - GC Palermo 2009

D8717 - AMARGO ERNESTO - RGC ExpoBra 2013

A7218 - AMARGO A7218-T/E- Madre de Amargo Ernesto- Mackay - Madre Boye

11066 - AMARGO 11066 GENEROSA - Amargo Ernesto - Cabure, Amargo L

D8551 - AMARGO D8551

9848 - AMARGO 9848 - Madre de Generosa - Cabure - Amargo Leandro

8476 - AMARGO 8476 - Amargo Leandro - En Ciale - Campéon Senior Menor Cc

DEP'S

DEP	PN	PD	PF	CE	AM	L&C
	1,20	12,6	24,66	1,1	2,42	8,72
PREC	0,73	0,77	0,68	0,39	0,54	
RANK	97	4	6	4	21	3





TERCER MEJOR HEMBRA NACIONAL CTES. 2026  
TERCER MEJOR TERNERA NACIONAL PRIMAVERA 2025

MÁS FOTOS AMARGO TERESA



MADRE

**AMARGO GENEROSA**  
3° MEJOR VAQ. MAYOR PALERMO 2019



PADRE

**POMELO**  
RGC MUNDIAL BRAFORD 2022



ABUELO MATERNO

**AMARGO ERNESTO**  
RGC EXPOBRA 2013



HERMANOS MATERNOS

**AMARGO TITO 13663 (TAPENAGA)**  
GRAN CAMPEON CONJUNTO EXPOBRA 2025 Y  
R.G.C. IND.A CORRAL MACHAGAI 2025

**AMARGO BENEVOLO (MIDAS)**  
CABEZA DE REMATE 2025

**AMARGO AMAMBAY (MIDAS)**  
PRIMER PREMIO VAQ. MENOR CTES  
2021



**AMARGO GENEROSO (BULON)**

**DON RUBEN R02 (AMARGO FELIPE)**

**AMARGO DONOSO (MIDAS)**



**AMARGO DADIVO (BULON)**

**AMARGO 13077 (DOMINGO)**

**AMARGO 12965 (MIDAS)**



VOLVER AL  
ÍNDICE





VER VIDEO

SE VENDE EL 50% CON OPCIÓN AL 33% - NO INCLUYE CRIAS NATURALES

FICHA

R.P.: 1004U	F.N.: 30/09/2024	REGISTRO: DEFINITIVO	ADN: N0358413 M/M
PN: 40 KG	PD: 210 KG	PESO: 595 KG	CABEZA: MOCHO HOMOCIGOTA

GENEALOGÍA

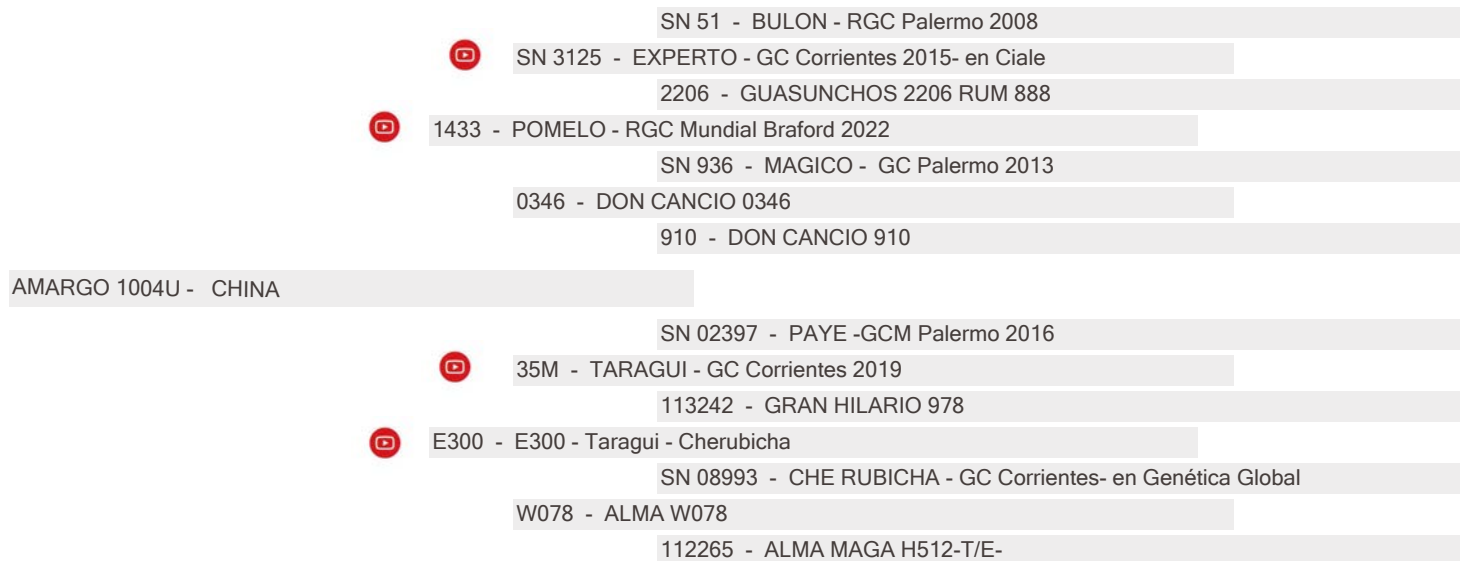

DEP'S

	PN	PD	PF	CE	AM	L&C
DEP	1,07	14,73	72,68	1,47	4,81	12,18
PREC	0,74	0,81	0,82	0,41	0,52	
RANK	96	2	1	1	5	1



## 3° MEJOR TERNERA PALERMO 2025

### MADRE

**E300 (TARAGUI X W078)**  
CABEZA REMATE GANAGRIN



### PADRE

**POMELO**  
RGC MUNDIAL BRAFORD 2022



### ABUELA MATERNA

**W078 (CHE RUBICHA)**  
MADRE DE BATEL Y GASTON



### PROPIOS HERMANOS

**AMARGO CAITO (POMELO)**  
GRAN CAMPEON MACHO NACIONAL 2026, R.G.C. NAC.  
TERNERO Y C. TERNERO MAYOR PALERMO 2025



**AMARGO ELEGANTE (POMELO)**  
R.G.C. IND. Y R.G.C. CONJUNTO NAC. TERNERO  
Y R.G.C. MACHO EXPOBRA 2025



**AMARGO ICARDI (POMELO)**  
R.G.C. IND. A CORRAL BRAFORD AVANZA Y  
R.G.C. CONJUNTO NACIONAL 2025



**AMARGO WANDA (POMELO)**  
R.G.C. CONJ. HEMBRA NACIONAL 2026 Y R.G.C. CONJ.  
HEMBRA EXPOBRA Y C. TERNERA IND. CORRAL NAC. PRIM. 2025



### HERMANOS MATERNOS

**AMARGO CLETO (AMARGO CHELO)**  
3ER MEJOR MACHO BRAFORD AVANZA  
EXPOAGRO 2026

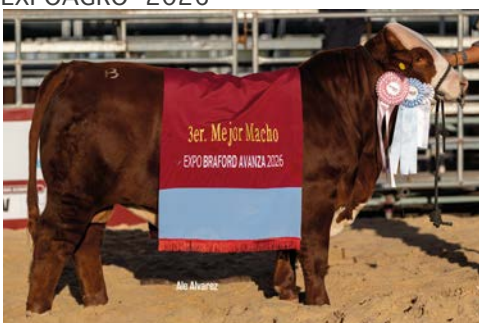

**AMARGO ROCÍO (EXPERTO)**  
R. C. TERNERA BRAFORD AVANZA 2026



**AMARGO 264F (MIDAS)**





VER VIDEO

SE VENDE EL 50% CON OPCION AL 33% - NO INCLUYE CRIAS NATURALES

FICHA

R.P.: 260F      F.N.: 26/02/2025      REGISTRO: DEFINITIVO      ADN: BV00361295 / BV00361663  
 PN: 49 KG      PD: 218 KG      PESO: 516 KG      AOB: 69,5 CM      EGD: 5,4 CM      CABEZA: MOCHO

GENEALOGÍA



DEP'S

	PN	PD	PF	CE	AM	L&C
DEP	1,56	19,86	47,42	1,33	-1,36	8,56
PREC	0,71	0,76	0,65	0,38	0,6	
RANK	99	1	1	2	91	3



## R. CAMPEON TERNERA BRAFORD AVANZA 2026

### MADRE

**E300 (TARAGUI X W078)**



### ABUELA MATERNA

**W078 (CHE RUBICHA)**



### HERMANOS MATERNOS

#### **AMARGO CAITO (POMELO)**

GRAN CAMPEON MACHO NACIONAL 2026, R.G.C. NAC. TERNERO Y C. TERNERO MAYOR PALERMO 2025



#### **AMARGO ELEGANTE (POMELO)**

R.G.C. IND. Y R.G.C. CONJUNTO NAC. TERNERO Y R.G.C. MACHO EXPOBRA 2025



#### **AMARGO CLETO (AMARGO CHELO)**

TERCER MEJOR MACHO BRAFORD AVANZA EXPOAGRO Y 3ER MEJOR TERNERO INT. MENOR NACIONAL 2026



#### **AMARGO ICARDI (POMELO)**

R.G.C. IND. A CORRAL BRAFORD AVANZA Y R.G.C. CONJUNTO NACIONAL 2025

**AMARGO CHINA (POMELO)**  
3° MEJOR TERNERA PALERMO 2025



**AMARGO WANDA (POMELO)**  
R.G.C. CONJ. HEMBRA NACIONAL 2026 Y R.G.C. CONJ. HEMBRA EXPOBRA Y C. TERNERA IND. CORRAL NAC. PRIM. 2025



**AMARGO 264F (MIDAS)**

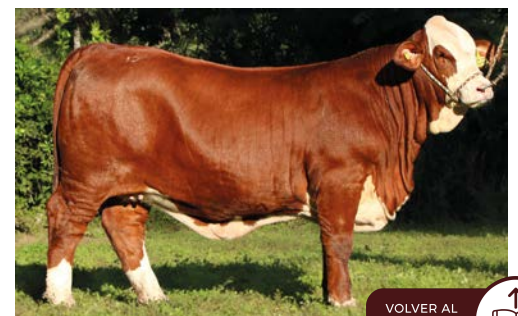

VOLVER AL  
ÍNDICE





VER VIDEO

SE VENDE EL 50% - NO INCLUYE CRIAS NATURALES

FICHA

R.P.:	13614	F.N.:	08/10/2023	REGISTRO:	REGISTRADO	ADN:	N0349162, S0027270
PN:	39 KG	PD:	140 KG	PESO:	684 KG	CABEZA:	MOCHO HOMOCIGOTA

GENEALOGÍA



DEP'S

	PN	PD	PF	CE	AM	L&C
DEP	0,91	-1,21	68,38	0,95	9,42	8,81
PREC	0,7	0,78	0,8	0,34	0,64	
RANK	93	93	1	7	1	3



- RESERVADO GRAN CAMPEON RECONQUISTA 2024
- 2 PREMIO EXPOBRA 2024
- RESERVADO GRAN CAMPEON RECONQUISTA 2025
- CAMPEÓN VAQUILLONA FELICIANO 2025

## PREÑEZ

FECHA DE SERVICIO: 06/1/2026 AL 31/01/2026

PREÑADA POR: AMARGO CACHIMBO - 229F T/E

## PROGENIE

### AMARGO 14277 (CRÍA NATURAL)

Fecha de nacimiento: 11/11/2027

Padre: Midas

Peso al nacer: 26 kg

### CRÍAS PRODUCTO DE TRANSFERENCIA EMBRIONARIA

435F - PN: 37 kg

431F - PN: 35 kg

318F - PN: 35 kg

316F - PN: 43 kg

312F - PN: 31 kg

## FAMILIA

### PADRE

#### TAPENAGA



### PROPIA HERMANA: NINA

RES. GRAN CAMPEON TERNERA EXPO NACIONAL 2021



## MÁS FOTOS AMARGO 13614





VER VIDEO

SE VENDE EL 50% - NO INCLUYE CRIAS NATURALES

FICHA

R.P.: 1000U F.N.: 25/09/2024 REGISTRO: DEFINITIVO ADN: S 38995  
PN: 3 KG PD: 188 KG PESO: 554 KG AOB: 70,5 CM EGD: 9,10 CM CABEZA: MOCHO

GENEALOGÍA



DEP'S

	PN	PD	PF	CE	AM	L&C	AOB	EGD	GC	GI
DEP	0,43	6,37	51,19	0,8	5,55	8,74	1,06	-0,09	0,01	-0,05
PREC	0,71	0,78	0,81	0,38	0,61		0,61	0,57	0,58	0,6
RANK	78	24	1	13	3	3	19	93	57	75





R. GRAN CAMPEON CONJUNTO NACIONAL 2026  
 R. GRAN CAMPEON CONJUNTO EXPOBRA 2025  
 R. GRAN CAMPEON IND A CORRAL RECONQUISTA 2025

## PREÑEZ

FECHA DE SERVICIO: 22/01/2026

PREÑADA POR: VICTORIANO

## FAMILIA

**MADRE**  
1626Y



**ABUELA MATERNA**  
1108Y (MADRE SUPREMO)



**PROPIO HERMANO MADRE**  
DIVO



**70° EXPO**  
**Rural**  
TOSTADO

"Desde 1943 defendiendo  
el campo del Norte Santafesino"

### TRAYECTORIA

Institución referente del sector agropecuario. Organiza hace 70 años la **Muestra Anual Ganadera, Comercial e Industrial**, el evento más importante de la región. (11 al 13 de septiembre de 2026)

### COMPROMISO

La Sociedad Rural de Tostado defiende activamente los intereses de los productores agropecuarios y del sector ante las autoridades provinciales y nacionales.

Promueve además la participación de mujeres y jóvenes a través de espacios de formación y liderazgo.

### NUESTROS ESPACIOS

Predio ferial propio para remates, exposiciones, eventos y servicios varos para el productor.



**OFICINAS**  
Av. San Martín 1748  
TOSTADO

**PREDIO FERIAL**  
Hector Estela y Ruta 2  
TOSTADO

(3491) 538488

(3491) 470243

JUNTOS, FORTALECEMOS EL CAMPO. SOCIEDADRURALTOSTADO



**DISTRIBUIDORA VETERINARIA**  
**SANTA LUCIA**  
*siempre justo al productor*

- PRODUCTOS VETERINARIOS DE PRIMERA LÍNEA AL MEJOR PRECIO.
- INSUMOS AGROPECUARIOS.
- ASESORAMIENTO TÉCNICO ESPECIALIZADO

### SUCURSALES

Ibarreta - Fsa  
Las lomas - Fsa  
Formosa - Fsa

### TELEFONOS

3794770775  
3704309947

### MAIL

santaluciavete@outlook.com

VOLVER AL  
ÍNDICE





# VAQUILLONAS PREÑADAS

Vaquillonas seleccionadas, preñadas con reproductores de alto mérito genético, listas para incorporarse a su sistema productivo.



VER VIDEO

FICHA

R.P.: 13716

F.N.: 16/1/2024

REGISTRO: DEFINITIVO

PN: 31 KG

PD: 213 KG

PESO: 491 KG

CABEZA: ASTADO

GENEALOGÍA



- SN 51 - BULON - RGC Palermo 2008
- SN 3125 - EXPERTO - GC Corrientes 2015- en Ciale
- 2206 - GUASUNCHOS 2206 RUM 888
- 12647 - AMARGO JOSE 12647 T/E- RGC Nac. Tern Ctes 21
- 2363 - CARINYA NOVAC En Semex
- 10694 - AMARGO 10694 JOSEFINA - RC Vaq. Mayor Palermo 2018 - C
- B179 - B179 SANTERA - Sapucay - Madre de Amargo Chelo y Mariano

AMARGO 13716 -T/E-



- SN 316 - RANCHO MAGNO - GC Palermo 2009
- D8717 - AMARGO ERNESTO - RGC ExpoBra 2013
- A7218 - AMARGO A7218-T/E- Madre de Amargo Ernesto- Mackay - Madre Boye
- 11066 - AMARGO 11066 GENEROSA - Amargo Ernesto - Cabure, Amargo L
- D8551 - AMARGO D8551
- 9848 - AMARGO 9848 - Madre de Generosa - Cabure - Amargo Leandro
- 8476 - AMARGO 8476 - Amargo Leandro - En Ciale - Campéon Senior Menor Cc

DEP'S

	PN	PD	PF	CE	AM	L&C
DEP	0,32	8,8	10,35	1,01	2,92	7,32
PREC	0,72	0,79	0,82	0,37	0,52	
RANK	71	12	38	6	16	6

PREÑEZ

FECHA DE SERVICIO: 03/01/2026 AL 30/01/2026 REGISTRO DE LA CRIA: REGISTRADO

PREÑADA POR: Toros El Amargo de Generaciones Avanzadas (DEF; AV; REG;)

GENEALOGÍA DE LA PREÑEZ

- Serv. ADN - Padres de Generaciones Avanzadas (DEF-AV-REG)
- Serv. ADN - Padres de Generaciones Avanzadas (DEF-AV-REG)
- Serv. ADN - Padres de Generaciones Avanzadas (DEF-AV-REG)
- TEA Toros El Amargo de Generaciones Avanzadas (DEF; AV; REG;)
- Serv. ADN - Padres de Generaciones Avanzadas (DEF-AV-REG)
- Serv. ADN - Padres de Generaciones Avanzadas (DEF-AV-REG)
- Serv. ADN - Padres de Generaciones Avanzadas (DEF-AV-REG)

Animal Virtual TEA x 13716

- SN 3125 - EXPERTO - GC Corrientes 2015- en Ciale
- 12647 - AMARGO JOSE 12647 T/E- RGC Nac. Tern Ctes 21
- 10694 - AMARGO 10694 JOSEFINA - RC Vaq. Mayor Palermo 2018 - Carinya N
- 13716 AMARGO 13716 -T/E-
- D8717 - AMARGO ERNESTO - RGC ExpoBra 2013
- 11066 - AMARGO 11066 GENEROSA - Amargo Ernesto - Cabure, Ama
- 9848 - AMARGO 9848 - Madre de Generosa - Cabure - Amargo Leandro en CIAL



FICHA

R.P.: 13768 F.N.: 11/3/2024 REGISTRO: DEFINITIVO  
 PN: 34 KG PD: 174 KG PESO: 480 KG CABEZA: ASTADO

GENEALOGÍA



- SN 51 - BULON - RGC Palermo 2008
- SN 3125 - EXPERTO - GC Corrientes 2015- en Ciale
- 2206 - GUASUNCHOS 2206 RUM 888
- 12647 - AMARGO JOSE 12647 T/E- RGC Nac. Tern Ctes 21
- 2363 - CARINYA NOVAC En Semex
- 10694 - AMARGO 10694 JOSEFINA - RC Vaq. Mayor Palermo 2018 - C
- B179 - B179 SANTERA - Sapucay - Madre de Amargo Chelo y Mariano

AMARGO 13768 - T/E -



- SN 316 - RANCHO MAGNO - GC Palermo 2009
- D8717 - AMARGO ERNESTO - RGC ExpoBra 2013
- A7218 - AMARGO A7218-T/E- Madre de Amargo Ernesto- Mackay - Madre Boye
- 11066 - AMARGO 11066 GENEROSA - Amargo Ernesto - Cabure, Amargo L
- D8551 - AMARGO D8551
- 9848 - AMARGO 9848 - Madre de Generosa - Cabure - Amargo Leandro
- 8476 - AMARGO 8476 - Amargo Leandro - En Ciale - Campéon Senior Menor Cc

DEP'S

	PN	PD	PF	CE	AM	L&C
DEP	0,54	4,83	18,58	1,01	5,39	7,81
PREC	0,72	0,79	0,82	0,37	0,52	
RANK	83	37	13	6	3	4

PREÑEZ

FECHA DE SERVICIO: 03/01/2026 AL 30/01/2026 REGISTRO DE LA CRIA: REGISTRADO

PREÑADA POR: Toros El Amargo de Generaciones Avanzadas (DEF; AV; REG;)

GENEALOGÍA DE LA PREÑEZ

- Serv. ADN - Padres de Generaciones Avanzadas (DEF-AV-REG)
- Serv. ADN - Padres de Generaciones Avanzadas (DEF-AV-REG)
- Serv. ADN - Padres de Generaciones Avanzadas (DEF-AV-REG)
- TEA Toros El Amargo de Generaciones Avanzadas (DEF; AV; REG;)
- Serv. ADN - Padres de Generaciones Avanzadas (DEF-AV-REG)
- Serv. ADN - Padres de Generaciones Avanzadas (DEF-AV-REG)
- Serv. ADN - Padres de Generaciones Avanzadas (DEF-AV-REG)

Animal Virtual TEA x 13768

- SN 3125 - EXPERTO - GC Corrientes 2015- en Ciale
- 12647 - AMARGO JOSE 12647 T/E- RGC Nac. Tern Ctes 21
- 10694 - AMARGO 10694 JOSEFINA - RC Vaq. Mayor Palermo 2018 - Carinya N
- 13768 AMARGO 13768 - T/E -
- D8717 - AMARGO ERNESTO - RGC ExpoBra 2013
- 11066 - AMARGO 11066 GENEROSA - Amargo Ernesto - Cabure, Ama
- 9848 - AMARGO 9848 - Madre de Generosa - Cabure - Amargo Leandro en CIAL





VER VIDEO

FICHA

R.P.: 13758

F.N.: 28/2/2024

REGISTRO: REGISTRADO

PN: 38 KG

PD: 177 KG

PESO: 521 KG

CABEZA: MOCHO

GENEALOGÍA

- Serv. ADN - Padres de Generaciones Avanzadas (DEF-AV-REG)
- Serv. ADN - Padres de Generaciones Avanzadas (DEF-AV-REG)
- Serv. ADN - Padres de Generaciones Avanzadas (DEF-AV-REG)
- Serv. ADN - Padres de Generaciones Avanzadas (DEF-AV-REG)
- Serv. ADN - Padres de Generaciones Avanzadas (DEF-AV-REG)
- Serv. ADN - Padres de Generaciones Avanzadas (DEF-AV-REG)
- Serv. ADN - Padres de Generaciones Avanzadas (DEF-AV-REG)
- AMARGO 13758
- 6484 - GRANIZO 6484 - en CLIA
- 11519 - AMARGO 11519-T/E-
- F090 - F090 EXTRANJERA - Neimen Xpo - Canberra - Madre de Granizo en Ger
- 12934 - AMARGO 12934
- D8717 - AMARGO ERNESTO - RGC ExpoBra 2013
- 10164 - AMARGO 10164 - Amargo Erensto, RGC ExpoBra 2013 - CD Fi
- 5414 - AMARGO 5414

DEP'S

	PN	PD	PF	CE	AM	L&C
DEP	0,31	8,31	10,51	0,52	0,01	4,16
PREC	0,55	0,66	0,76	0,13	0,22	
RANK	70	14	37	33	76	32

PREÑEZ

FECHA DE SERVICIO: 03/01/2026 AL 30/01/2026 REGISTRO DE LA CRIA: REGISTRADO

PREÑADA POR: Toros El Amargo de Generaciones Avanzadas (DEF; AV; REG;)

GENEALOGÍA DE LA PREÑEZ

- Serv. ADN - Padres de Generaciones Avanzadas (DEF-AV-REG)
- Serv. ADN - Padres de Generaciones Avanzadas (DEF-AV-REG)
- Serv. ADN - Padres de Generaciones Avanzadas (DEF-AV-REG)
- TEA Toros El Amargo de Generaciones Avanzadas (DEF; AV; REG;)
- Serv. ADN - Padres de Generaciones Avanzadas (DEF-AV-REG)
- Serv. ADN - Padres de Generaciones Avanzadas (DEF-AV-REG)
- Serv. ADN - Padres de Generaciones Avanzadas (DEF-AV-REG)
- Animal Virtual TEA x 13758
- Serv. ADN - Padres de Generaciones Avanzadas (DEF-AV-REG)
- Serv. ADN - Padres de Generaciones Avanzadas (DEF-AV-REG)
- Serv. ADN - Padres de Generaciones Avanzadas (DEF-AV-REG)
- 13758 AMARGO 13758
- 11519 - AMARGO 11519-T/E-
- 12934 - AMARGO 12934
- 10164 - AMARGO 10164 - Amargo Erensto, RGC ExpoBra 2013 - CD Fischer





FICHA

R.P.: 13814

F.N.: 22/5/2024

REGISTRO: DEFINITIVO

PN: 40 KG

PD: 274 KG

PESO: 546 KG

CABEZA: MOCHO

GENEALOGÍA



AMARGO 13814 - T/E -

- SI 792 - ALBERTA LIGHT FOOT 792 ( CANBERRA )
- SN 316 - RANCHO MAGNO - GC Palermo 2009
- 107927 - RANCHO 105 -T/E- Captain
- SN 936 - MAGICO - GC Palermo 2013
- SN D5351 - CUYANO HUINCA SHAKA D1450 - KACHAPE
- 112084 - RANCHO 3279
- 112082 - RANCHO 756



- SN 51 - BULON - RGC Palermo 2008
- SN 3125 - EXPERTO - GC Corrientes 2015- en Ciale
- 2206 - GUASUNCHOS 2206 RUM 888
- 1702Y - 1702Y LA TINA
- SI 1878 - CARINYA HURLEY (P)
- 110492 - RANCHO 605 -T/E-
- 109748 - RANCHO 656 CACHORRO

DEP'S

	PN	PD	PF	CE	AM	L&C
DEP		18,26	30,47	0,92	-4,36	4,77
PREC	0,72	0,79	0,82	0,38	0,63	
RANK	41	1	3	8	99	24

PREÑEZ

FECHA DE SERVICIO: 14/11/2025

REGISTRO DE LA CRIA: DEFINITIVO

PREÑADA POR: RANCHO X-BULL - GC Palermo 2014- en Semex

GENEALOGÍA DE LA PREÑEZ



Animal Virtual SN 906 x 13814

- 103005 - STRATHGYLE WRANGLER (P)
- SI 355 - NEIMEN XPO
- 423 - NEIMEN 423 JOYCE
- SN 906 RANCHO X-BULL - GC Palermo 2014- en Semex
- SI 792 - ALBERTA LIGHT FOOT 792 ( CANBERRA )
- 112085 - RANCHO 3229 - Canberra - Nelius Calabres
- 112083 - RANCHO 1458

- SN 316 - RANCHO MAGNO - GC Palermo 2009
- SN 936 - MAGICO - GC Palermo 2013
- 112084 - RANCHO 3279
- 13814 AMARGO 13814 - T/E -
- SN 3125 - EXPERTO - GC Corrientes 2015- en Ciale
- 1702Y - 1702Y LA TINA
- 110492 - RANCHO 605 -T/E-





VER VIDEO

FICHA

R.P.: 13696

F.N.: 3/1/2024

REGISTRO: DEFINITIVO

PN: 21 KG

PD: 178 KG

PESO: 533 KG

CABEZA: ASTADO

GENEALOGÍA



- L1339 - IBIRA PITA - GC Palermo 2012
- SN 02397 - PAYE -GCM Palermo 2016
- 113252 - CHAÑAR 8010
- 51M - PAYESERO - GC Corrientes 2021 y Campión del Mundo 2021
- SN 936 - MAGICO - GC Palermo 2013
- 21570 - PILAGAS 21570 (Matilda)
- 11316 - PILAGAS - 11316

AMARGO 13696 -T/E-



- SN 51 - BULON - RGC Palermo 2008
- SN 3125 - EXPERTO - GC Corrientes 2015- en Ciale
- 2206 - GUASUNCHOS 2206 RUM 888
- 1684Y - 1684Y -T/E - Experto, Rancho 605
- SI 1878 - CARINYA HURLEY (P)
- 110492 - RANCHO 605 -T/E-
- 109748 - RANCHO 656 CACHORRO

DEP'S

	PN	PD	PF	CE	AM	L&C
DEP	-0,48	7,3	33,5	0,61	0,02	3,67
PREC	0,72	0,79	0,82	0,38	0,54	
RANK	8	18	2	25	75	40

PREÑEZ

FECHA DE SERVICIO: 03/01/2026 AL 30/01/2026 REGISTRO DE LA CRIA: REGISTRADO

PREÑADA POR: Toros El Amargo de Generaciones Avanzadas (DEF; AV; REG;)

GENEALOGÍA DE LA PREÑEZ

- Serv. ADN - Padres de Generaciones Avanzadas (DEF-AV-REG)
- Serv. ADN - Padres de Generaciones Avanzadas (DEF-AV-REG)
- Serv. ADN - Padres de Generaciones Avanzadas (DEF-AV-REG)
- TEA Toros El Amargo de Generaciones Avanzadas (DEF; AV; REG;)
- Serv. ADN - Padres de Generaciones Avanzadas (DEF-AV-REG)
- Serv. ADN - Padres de Generaciones Avanzadas (DEF-AV-REG)
- Serv. ADN - Padres de Generaciones Avanzadas (DEF-AV-REG)

Animal Virtual TEA x 13696

- SN 02397 - PAYE -GCM Palermo 2016
- 51M - PAYESERO - GC Corrientes 2021 y Campión del Mundo 2021
- 21570 - PILAGAS 21570 (Matilda)
- 13696 AMARGO 13696 -T/E-
- SN 3125 - EXPERTO - GC Corrientes 2015- en Ciale
- 1684Y - 1684Y -T/E - Experto, Rancho 605
- 110492 - RANCHO 605 -T/E-

# GENEX™



# AMARGO LOLO

RP: 13889 | Propietario: Cabaña El Amargo y Rodolfo Peralta

*Mágico x Experto*

*Apto para vaquillonas, facilidad de parto y destacado potencial de crecimiento.*

PN	PD	PF	CE	L&C
21%	2%	1%	2%	11%

Encontranos en: [@genexargentina](https://www.instagram.com/genexargentina) | [+54 9 2478 56-7200](https://www.whatsapp.com/+5492478567200)

VOLVER AL  
ÍNDICE





R.P.: 13796

F.N.: 4/4/2024

REGISTRO: REGISTRADO

PN: 40 KG

PD: 233 KG

PESO: 525 KG

CABEZA: ASTADO



GENEALOGÍA

- Serv. ADN - Padres de Generaciones Avanzadas (DEF-AV-REG)
- Serv. ADN - Padres de Generaciones Avanzadas (DEF-AV-REG)
- Serv. ADN - Padres de Generaciones Avanzadas (DEF-AV-REG)
- Serv. ADN - Padres de Generaciones Avanzadas (DEF-AV-REG)
- Serv. ADN - Padres de Generaciones Avanzadas (DEF-AV-REG)
- Serv. ADN - Padres de Generaciones Avanzadas (DEF-AV-REG)
- Serv. ADN - Padres de Generaciones Avanzadas (DEF-AV-REG)

AMARGO 13796



- 101318 - CARINYA ENDEAVOUR (P)
- SI 2308 - CARINYA MITCH 2308
- 2065 - CARINYA 2065 - Eldon Court Peter Pan
- 9952 - AMARGO 9952 -T/E- Carinya Mitch - Ascot Rum
- SI 888 - ASCOT RUM 888
- D6010 - AMARGO D6010-ELVIRA - C Vaq May Corrientes y Palermo 20
- 4020 - AMARGO C4020-ADRIANA

DEP'S

	PN	PD	PF	CE	AM	L&C
DEP	0,69	10	15,96	0,57	3,38	8,38
PREC	0,58	0,7	0,77	0,17	0,38	
RANK	88	8	18	28	11	3

PREÑEZ

FECHA DE SERVICIO: 14/11/2025

REGISTRO DE LA CRIA: AVANZADO

PREÑADA POR: RIO PARAGUAY

GENEALOGÍA DE LA PREÑEZ



- SN 02397 - PAYE -GCM Palermo 2016
- 35M - TARAGUI - GC Corrientes 2019
- 113242 - GRAN HILARIO 978
- 4105 RIO PARAGUAY
- SN 3125 - EXPERTO - GC Corrientes 2015- en Ciale
- 6794 - VICTORIOSA 6794
- 

Animal Virtual 4105 x 13796



- Serv. ADN - Padres de Generaciones Avanzadas (DEF-AV-REG)
- Serv. ADN - Padres de Generaciones Avanzadas (DEF-AV-REG)
- Serv. ADN - Padres de Generaciones Avanzadas (DEF-AV-REG)
- 13796 AMARGO 13796
- SI 2308 - CARINYA MITCH 2308
- 9952 - AMARGO 9952 -T/E- Carinya Mitch - Ascot Rum
- D6010 - AMARGO D6010-ELVIRA - C Vaq May Corrientes y Palermo 2009 y Vac



VER VIDEO

FICHA

R.P.: 13636

F.N.: 4/11/2023

REGISTRO: DEFINITIVO

PN: 32 KG

PD: 241 KG

PESO: 594 KG

CABEZA: TOCO

GENEALOGÍA



- 104708 - RANCHO 1035
- 1361Y - SUPREMO
- 112825 - RANCHO 1108Y-T/E-
- 1639 - DON VITO - Supremo
- SI 1878 - CARINYA HURLEY (P)
- 110492 - RANCHO 605 -T/E-
- 109748 - RANCHO 656 CACHORRO
- AMARGO 13636
- SN 316 - RANCHO MAGNO - GC Palermo 2009
- 1279Y - RANCHO BRF 1279Y T/E - Magno
- 4904 - RANCHO 4904
- 11928 - AMARGO 11928
- 9941 - AMARGO GRANIZO - en Genpro
- 10792 - AMARGO 10792 - Amargo Granizo en Genpro - Carinya Kennec
- 9798 - AMARGO 9798 - Carinya Kennedy - Monterrey

DEP'S

	PN	PD	PF	CE	AM	L&C
DEP	-0,84	12,31	17,15	0,38	-0,83	5,32
PREC	0,67	0,73	0,79	0,3	0,46	
RANK	2	4	15	48	86	18

PREÑEZ

FECHA DE SERVICIO: 03/01/2026 AL 30/01/2026 REGISTRO DE LA CRIA: REGISTRADO

PREÑADA POR: Toros El Amargo de Generaciones Avanzadas (DEF; AV; REG;)

GENEALOGÍA DE LA PREÑEZ

- Serv. ADN - Padres de Generaciones Avanzadas (DEF-AV-REG)
- Serv. ADN - Padres de Generaciones Avanzadas (DEF-AV-REG)
- Serv. ADN - Padres de Generaciones Avanzadas (DEF-AV-REG)
- TEA Toros El Amargo de Generaciones Avanzadas (DEF; AV; REG;)
- Serv. ADN - Padres de Generaciones Avanzadas (DEF-AV-REG)
- Serv. ADN - Padres de Generaciones Avanzadas (DEF-AV-REG)
- Serv. ADN - Padres de Generaciones Avanzadas (DEF-AV-REG)

Animal Virtual TEA x 13636

- 1361Y - SUPREMO
- 1639 - DON VITO - Supremo
- 110492 - RANCHO 605 -T/E-
- 13636 AMARGO 13636
- 1279Y - RANCHO BRF 1279Y T/E - Magno
- 11928 - AMARGO 11928
- 10792 - AMARGO 10792 - Amargo Granizo en Genpro - Carinya Kennedy, Monte



VER VIDEO

FICHA

R.P.: 13746

F.N.: 23/2/2024

REGISTRO: REGISTRADO

PN: 35 KG

PD: 188 KG

PESO: 536 KG

CABEZA: TOCO

GENEALOGÍA

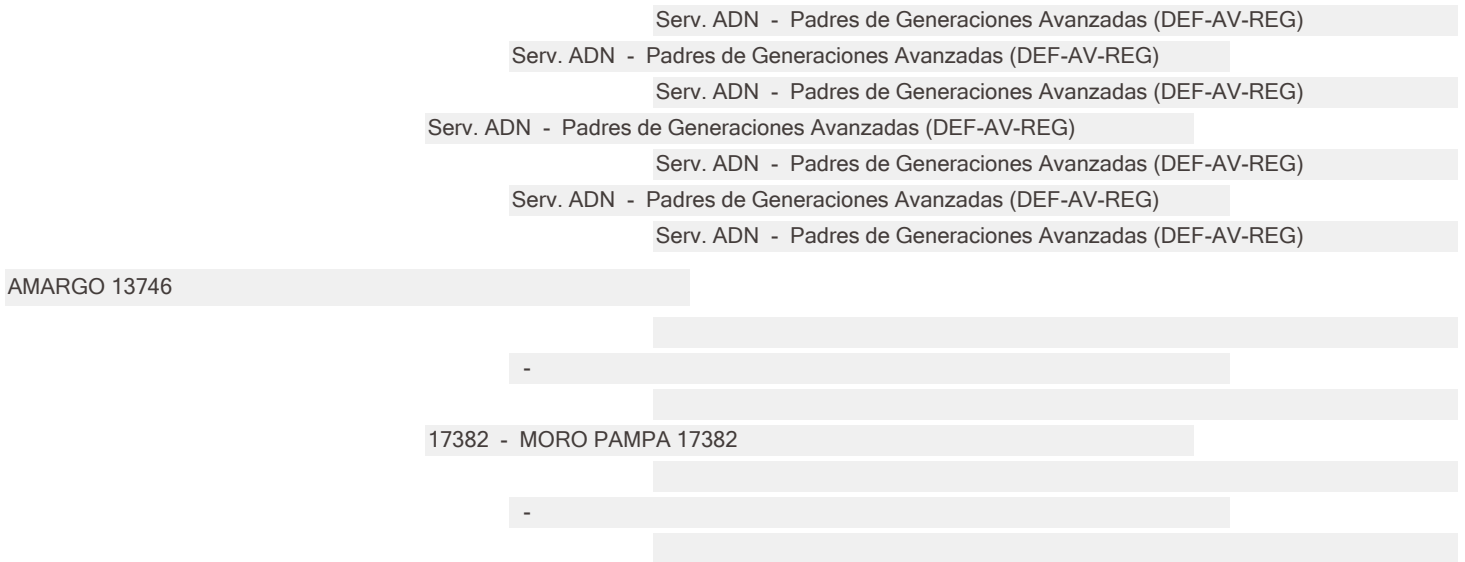

DEP'S

	PN	PD	PF	CE	AM	L&C
DEP	-0,36	3,3	15,58	0,25	5,93	7,59
PREC	0,5	0,59	0,73	0,01	0,18	
RANK	12	58	19	65	3	5

PREÑEZ

FECHA DE SERVICIO: 14/11/2025

REGISTRO DE LA CRIA: AVANZADO

PREÑADA POR: AMARGO JOSE 12647 T/E- RGC Nac. Tern Ctes 21

GENEALOGÍA DE LA PREÑEZ



Animal Virtual 12647 x 13746

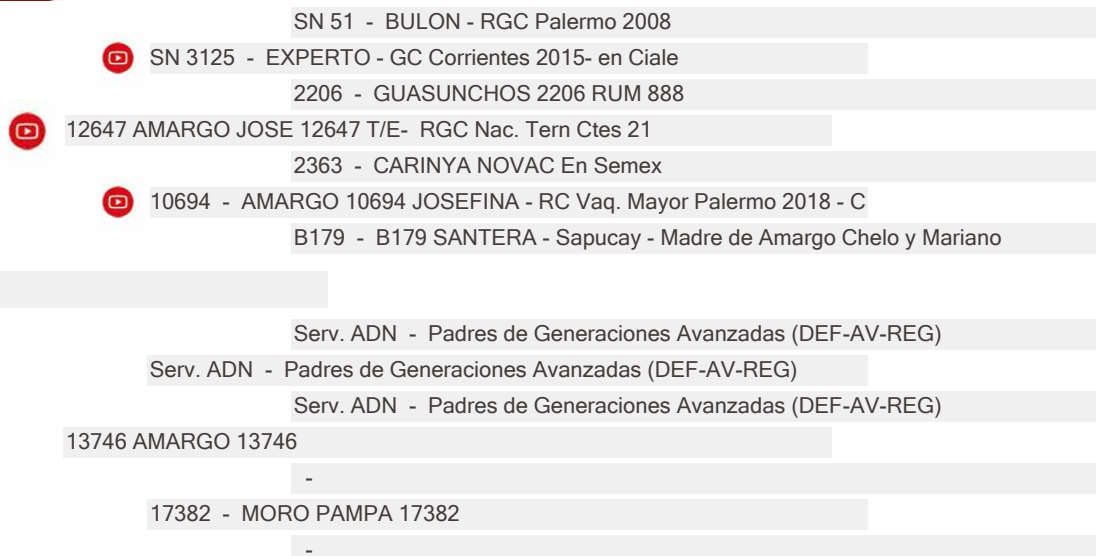



VER VIDEO

FICHA

R.P.: 13726 F.N.: 26/1/2024 REGISTRO: REGISTRADO  
 PN: 38 KG PD: 172 KG PESO: 533 KG CABEZA: MOCHO

GENEALOGÍA

Serv. ADN - Padres de Generaciones Avanzadas (DEF-AV-REG)  
 Serv. ADN - Padres de Generaciones Avanzadas (DEF-AV-REG)  
 Serv. ADN - Padres de Generaciones Avanzadas (DEF-AV-REG)  
 Serv. ADN - Padres de Generaciones Avanzadas (DEF-AV-REG)  
 Serv. ADN - Padres de Generaciones Avanzadas (DEF-AV-REG)  
 Serv. ADN - Padres de Generaciones Avanzadas (DEF-AV-REG)  
 Serv. ADN - Padres de Generaciones Avanzadas (DEF-AV-REG)  
 AMARGO 13726  
 6484 - GRANIZO 6484 - en CLIA  
 9941 - AMARGO GRANIZO - en Genpro  
 F090 - F090 EXTRANJERA - Neimen Xpo - Canberra - Madre de Granizo en Ger  
 12960 - AMARGO 12960  
 7515 - AMARGO FELIPE - RGC Palermo 2012  
 11428 - AMARGO 11428 - Amargo Felipe RGC Palermo 2012  
 8052 - AMARGO 8052

DEP'S

	PN	PD	PF	CE	AM	L&C
DEP	0,33	4,67	18,95	0,32	2,11	4,45
PREC	0,55	0,66	0,76	0,13	0,25	
RANK	72	38	12	55	26	28

PREÑEZ

FECHA DE SERVICIO: 03/01/2026 AL 30/01/2026 REGISTRO DE LA CRIA: REGISTRADO

PREÑADA POR: Toros El Amargo de Generaciones Avanzadas (DEF; AV; REG;)

GENEALOGÍA DE LA PREÑEZ

Serv. ADN - Padres de Generaciones Avanzadas (DEF-AV-REG)  
 Serv. ADN - Padres de Generaciones Avanzadas (DEF-AV-REG)  
 Serv. ADN - Padres de Generaciones Avanzadas (DEF-AV-REG)  
 TEA Toros El Amargo de Generaciones Avanzadas (DEF; AV; REG;)  
 Serv. ADN - Padres de Generaciones Avanzadas (DEF-AV-REG)  
 Serv. ADN - Padres de Generaciones Avanzadas (DEF-AV-REG)  
 Serv. ADN - Padres de Generaciones Avanzadas (DEF-AV-REG)  
 Animal Virtual TEA x 13726  
 Serv. ADN - Padres de Generaciones Avanzadas (DEF-AV-REG)  
 Serv. ADN - Padres de Generaciones Avanzadas (DEF-AV-REG)  
 Serv. ADN - Padres de Generaciones Avanzadas (DEF-AV-REG)  
 13726 AMARGO 13726  
 9941 - AMARGO GRANIZO - en Genpro  
 12960 - AMARGO 12960  
 11428 - AMARGO 11428 - Amargo Felipe RGC Palermo 2012





VER VIDEO

FICHA

R.P.: 13778

F.N.: 16/3/2024

REGISTRO: REGISTRADO

PN: 35 KG

PD: 160 KG

PESO: 515 KG

CABEZA: MOCHO

GENEALOGÍA

- Serv. ADN - Padres de Generaciones Avanzadas (DEF-AV-REG)
- Serv. ADN - Padres de Generaciones Avanzadas (DEF-AV-REG)
- Serv. ADN - Padres de Generaciones Avanzadas (DEF-AV-REG)
- Serv. ADN - Padres de Generaciones Avanzadas (DEF-AV-REG)
- Serv. ADN - Padres de Generaciones Avanzadas (DEF-AV-REG)
- Serv. ADN - Padres de Generaciones Avanzadas (DEF-AV-REG)
- Serv. ADN - Padres de Generaciones Avanzadas (DEF-AV-REG)

AMARGO 13778

- 
- 16158 - MORO PAMPA 16158
- 

DEP'S

	PN	PD	PF	CE	AM	L&C
DEP	-0,55	3,48	-10,73	0,25	-0,32	1,42
PREC	0,5	0,59	0,74	0,01	0,22	
RANK	6	54	99	65	80	84

PREÑEZ

FECHA DE SERVICIO: 14/11/2025

REGISTRO DE LA CRIA: AVANZADO

PREÑADA POR: PEON

GENEALOGÍA DE LA PREÑEZ



- DT61 - GOLIAT Padre de Midas, en SEMEX
- 7011 - BRG SAN JUAN 7011 TE RAM
- 5002 - BRG SAN JUAN 5002
- L5267 PEON
- SN 3125 - EXPERTO - GC Corrientes 2015- en Ciale
- S23258 - ORIGENES S23258
- S14616 - ORIGENES S14616

Animal Virtual L5267 x 13778

- Serv. ADN - Padres de Generaciones Avanzadas (DEF-AV-REG)
- Serv. ADN - Padres de Generaciones Avanzadas (DEF-AV-REG)
- Serv. ADN - Padres de Generaciones Avanzadas (DEF-AV-REG)
- 13778 AMARGO 13778
- 
- 16158 - MORO PAMPA 16158
-



R.P.: 13728

F.N.: 10/2/2024

REGISTRO: REGISTRADO

PN: 35 KG

PD: 141 KG

PESO: 499 KG

CABEZA: ASTADO



GENEALOGÍA

- Serv. ADN - Padres de Generaciones Avanzadas (DEF-AV-REG)
- Serv. ADN - Padres de Generaciones Avanzadas (DEF-AV-REG)
- Serv. ADN - Padres de Generaciones Avanzadas (DEF-AV-REG)
- Serv. ADN - Padres de Generaciones Avanzadas (DEF-AV-REG)
- Serv. ADN - Padres de Generaciones Avanzadas (DEF-AV-REG)
- Serv. ADN - Padres de Generaciones Avanzadas (DEF-AV-REG)
- Serv. ADN - Padres de Generaciones Avanzadas (DEF-AV-REG)

AMARGO 13728

- SN 51 - BULON - RGC Palermo 2008
- SN 3125 - EXPERTO - GC Corrientes 2015- en Ciale
- 2206 - GUASUNCHOS 2206 RUM 888
- 12982 - AMARGO 12982
- Serv. ADN - Padres de Generaciones Avanzadas (DEF-AV-REG)
- 9534F - AMARGO 9534F Padres de Generaciones Avanzadas (DEF-AV-REG)
- 7910 - AMARGO 7910 - Padre de Generaciones Avanzadas (DEF-AV-REG)

DEP'S

	PN	PD	PF	CE	AM	L&C
DEP	-0,02	-1,68	10,8	0,54	2,3	1,46
PREC	0,56	0,66	0,76	0,15	0,3	
RANK	37	97	36	31	23	84

PREÑEZ

FECHA DE SERVICIO: 03/01/2026 AL 30/01/2026 REGISTRO DE LA CRIA: REGISTRADO

PREÑADA POR: Toros El Amargo de Generaciones Avanzadas (DEF; AV; REG;)

GENEALOGÍA DE LA PREÑEZ

- Serv. ADN - Padres de Generaciones Avanzadas (DEF-AV-REG)
- Serv. ADN - Padres de Generaciones Avanzadas (DEF-AV-REG)
- Serv. ADN - Padres de Generaciones Avanzadas (DEF-AV-REG)
- TEA Toros El Amargo de Generaciones Avanzadas (DEF; AV; REG;)
- Serv. ADN - Padres de Generaciones Avanzadas (DEF-AV-REG)
- Serv. ADN - Padres de Generaciones Avanzadas (DEF-AV-REG)
- Serv. ADN - Padres de Generaciones Avanzadas (DEF-AV-REG)

Animal Virtual TEA x 13728



- Serv. ADN - Padres de Generaciones Avanzadas (DEF-AV-REG)
- Serv. ADN - Padres de Generaciones Avanzadas (DEF-AV-REG)
- Serv. ADN - Padres de Generaciones Avanzadas (DEF-AV-REG)
- 13728 AMARGO 13728
- SN 3125 - EXPERTO - GC Corrientes 2015- en Ciale
- 12982 - AMARGO 12982
- 9534F - AMARGO 9534F Padres de Generaciones Avanzadas (DEF-AV-REG)



VER VIDEO

FICHA

R.P.: 13734

F.N.: 13/2/2024

REGISTRO: REGISTRADO

PN: 35 KG

PD: 143 KG

PESO: 498 KG

CABEZA: MOCHO

GENEALOGÍA

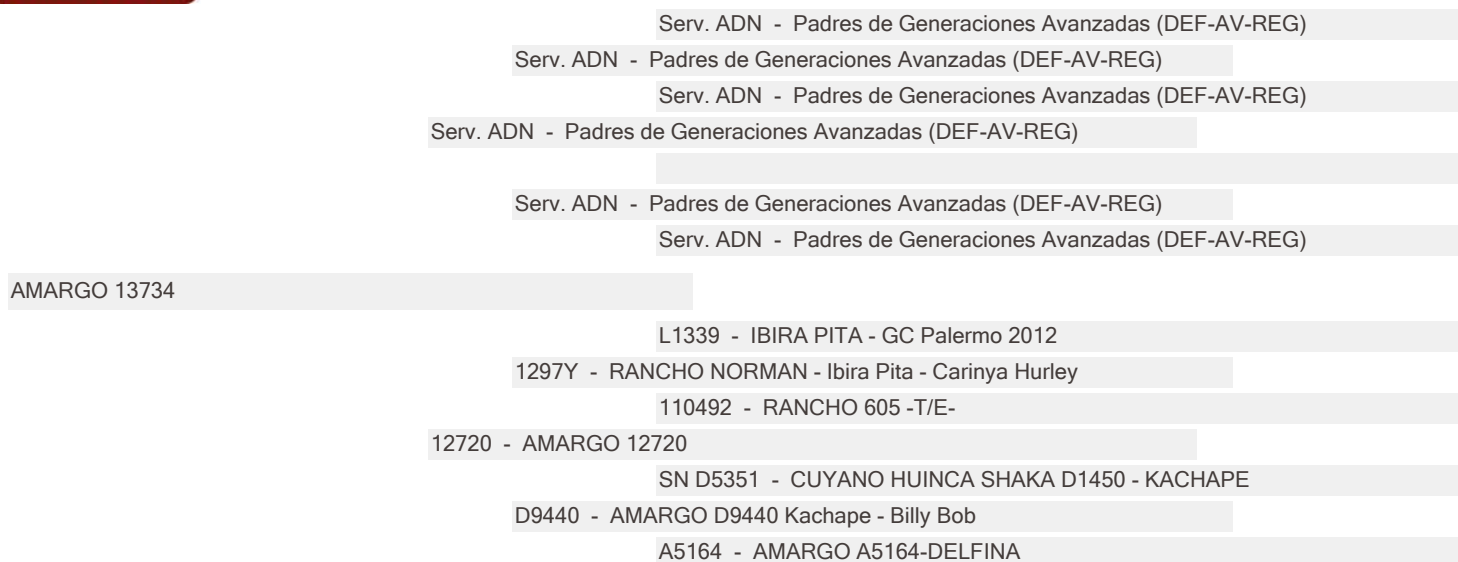

DEP'S

	PN	PD	PF	CE	AM	L&C
DEP	0,08	0,44	17,83	0,56	2,25	2,47
PREC	0,55	0,61	0,28	0,13	0,31	
RANK	51	93	14	29	24	70

PREÑEZ

FECHA DE SERVICIO: 03/01/2026 AL 30/01/2026 REGISTRO DE LA CRIA: REGISTRADO

PREÑADA POR: Toros El Amargo de Generaciones Avanzadas (DEF; AV; REG;)

GENEALOGÍA DE LA PREÑEZ





R.P.: 13780

F.N.: 19/3/2024

REGISTRO: REGISTRADO

PN: 32 KG

PD: 143 KG

PESO: 473 KG

CABEZA: ASTADO



GENEALOGÍA

- Serv. ADN - Padres de Generaciones Avanzadas (DEF-AV-REG)
- Serv. ADN - Padres de Generaciones Avanzadas (DEF-AV-REG)
- Serv. ADN - Padres de Generaciones Avanzadas (DEF-AV-REG)
- Serv. ADN - Padres de Generaciones Avanzadas (DEF-AV-REG)
- Serv. ADN - Padres de Generaciones Avanzadas (DEF-AV-REG)
- Serv. ADN - Padres de Generaciones Avanzadas (DEF-AV-REG)
- Serv. ADN - Padres de Generaciones Avanzadas (DEF-AV-REG)

AMARGO 13780

- SN 51 - BULON - RGC Palermo 2008
- SN 3125 - EXPERTO - GC Corrientes 2015- en Ciale
- 2206 - GUASUNCHOS 2206 RUM 888
- 11670 - AMARGO 11670
- SN 316 - RANCHO MAGNO - GC Palermo 2009
- H514 - H514 - Magno - Ascot Tatu
- B539 - ALMA PATRICIA B539

DEP'S

	PN	PD	PF	CE	AM	L&C
DEP	-0,23	0,75	10,73	0,49	1,89	2,27
PREC	0,57	0,7	0,76	0,18	0,33	
RANK	19	92	36	36	30	74

PREÑEZ

FECHA DE SERVICIO: 03/01/2026 AL 30/01/2026 REGISTRO DE LA CRIA: REGISTRADO

PREÑADA POR: Toros El Amargo de Generaciones Avanzadas (DEF; AV; REG;)

GENEALOGÍA DE LA PREÑEZ

- Serv. ADN - Padres de Generaciones Avanzadas (DEF-AV-REG)
- Serv. ADN - Padres de Generaciones Avanzadas (DEF-AV-REG)
- Serv. ADN - Padres de Generaciones Avanzadas (DEF-AV-REG)
- TEA Toros El Amargo de Generaciones Avanzadas (DEF; AV; REG;)
- Serv. ADN - Padres de Generaciones Avanzadas (DEF-AV-REG)
- Serv. ADN - Padres de Generaciones Avanzadas (DEF-AV-REG)
- Serv. ADN - Padres de Generaciones Avanzadas (DEF-AV-REG)

Animal Virtual TEA x 13780



- Serv. ADN - Padres de Generaciones Avanzadas (DEF-AV-REG)
- Serv. ADN - Padres de Generaciones Avanzadas (DEF-AV-REG)
- Serv. ADN - Padres de Generaciones Avanzadas (DEF-AV-REG)
- 13780 AMARGO 13780
- SN 3125 - EXPERTO - GC Corrientes 2015- en Ciale
- 11670 - AMARGO 11670
- H514 - H514 - Magno - Ascot Tatu



R.P.: 13782

F.N.: 20/3/2024

REGISTRO: REGISTRADO

PN: 33 KG

PD: 165 KG

PESO: 501 KG

CABEZA: MOCHO



GENEALOGÍA

- Serv. ADN - Padres de Generaciones Avanzadas (DEF-AV-REG)
- Serv. ADN - Padres de Generaciones Avanzadas (DEF-AV-REG)
- Serv. ADN - Padres de Generaciones Avanzadas (DEF-AV-REG)
- Serv. ADN - Padres de Generaciones Avanzadas (DEF-AV-REG)
- Serv. ADN - Padres de Generaciones Avanzadas (DEF-AV-REG)
- Serv. ADN - Padres de Generaciones Avanzadas (DEF-AV-REG)
- Serv. ADN - Padres de Generaciones Avanzadas (DEF-AV-REG)

AMARGO 13782

- Serv. ADN - Padres de Generaciones Avanzadas (DEF-AV-REG)
- Serv. ADN - Padres de Generaciones Avanzadas (DEF-AV-REG)
- Serv. ADN - Padres de Generaciones Avanzadas (DEF-AV-REG)
- 10140 - AMARGO 10140 Padre de Generaciones Avanzadas (DEF-AV-REG)
- Serv. ADN - Padres de Generaciones Avanzadas (DEF-AV-REG)
- 6352 - AMARGO 6352 - Padres de Generaciones Avanzadas (DEF-AV-REG)
- 862 - AMARGO 862

DEP'S

	PN	PD	PF	CE	AM	L&C
DEP	-0,59	0,65	7,11	0,41	2,92	3,25
PREC	0,55	0,64	0,76	0,08	0,31	
RANK	5	92	57	44	16	49

PREÑEZ

FECHA DE SERVICIO: 03/01/2026 AL 30/01/2026 REGISTRO DE LA CRIA: REGISTRADO

PREÑADA POR: Toros El Amargo de Generaciones Avanzadas (DEF; AV; REG;)

GENEALOGÍA DE LA PREÑEZ

- Serv. ADN - Padres de Generaciones Avanzadas (DEF-AV-REG)
- Serv. ADN - Padres de Generaciones Avanzadas (DEF-AV-REG)
- Serv. ADN - Padres de Generaciones Avanzadas (DEF-AV-REG)
- TEA Toros El Amargo de Generaciones Avanzadas (DEF; AV; REG;)
- Serv. ADN - Padres de Generaciones Avanzadas (DEF-AV-REG)
- Serv. ADN - Padres de Generaciones Avanzadas (DEF-AV-REG)
- Serv. ADN - Padres de Generaciones Avanzadas (DEF-AV-REG)

Animal Virtual TEA x 13782



- Serv. ADN - Padres de Generaciones Avanzadas (DEF-AV-REG)
- Serv. ADN - Padres de Generaciones Avanzadas (DEF-AV-REG)
- Serv. ADN - Padres de Generaciones Avanzadas (DEF-AV-REG)
- 13782 AMARGO 13782
- Serv. ADN - Padres de Generaciones Avanzadas (DEF-AV-REG)
- 10140 - AMARGO 10140 Padre de Generaciones Avanzadas (DEF-AV-REG)
- 6352 - AMARGO 6352 - Padres de Generaciones Avanzadas (DEF-AV-REG)



R.P.: 13798

F.N.: 7/4/2024

REGISTRO: REGISTRADO

PN: 39 KG

PD: 162 KG

PESO: 505 KG

CABEZA: ASTADO



GENEALOGÍA

- Serv. ADN - Padres de Generaciones Avanzadas (DEF-AV-REG)
- Serv. ADN - Padres de Generaciones Avanzadas (DEF-AV-REG)
- Serv. ADN - Padres de Generaciones Avanzadas (DEF-AV-REG)
- Serv. ADN - Padres de Generaciones Avanzadas (DEF-AV-REG)
- Serv. ADN - Padres de Generaciones Avanzadas (DEF-AV-REG)
- Serv. ADN - Padres de Generaciones Avanzadas (DEF-AV-REG)
- Serv. ADN - Padres de Generaciones Avanzadas (DEF-AV-REG)

AMARGO 13798

- SN 316 - RANCHO MAGNO - GC Palermo 2009
- D8717 - AMARGO ERNESTO - RGC ExpoBra 2013
- A7218 - AMARGO A7218-T/E- Madre de Amargo Ernesto- Mackay - Madre Boye
- 10242 - AMARGO 10242 - Amargo Ernesto RGC ExpoBra 2013
- SV2002/03 - NELIUS SHAKA 117(7), KULCAWAY EROS(2), 4C1(2),EA(8)
- 3302 - AMARGO 3302
- C EA1 H - GENERACION AVANZADA O CONTR.

DEP'S

	PN	PD	PF	CE	AM	L&C
DEP	0,07	0,82	21,51	0,32	6,35	6,77
PREC	0,56	0,65	0,76	0,16	0,36	
RANK	49	92	9	55	2	8

PREÑEZ

FECHA DE SERVICIO: 14/11/2025

REGISTRO DE LA CRIA: AVANZADO

PREÑADA POR: AMARGO DIEGO 13683 - GC Corrientes 2024

GENEALOGÍA DE LA PREÑEZ



Animal Virtual 13683 x 13798



- SN 3125 - EXPERTO - GC Corrientes 2015- en Ciale
- 35 - TAPENAGA - 3er Mejor Toro Palermo 2019
- 114650 - CORRALERA C2242
- 13683 AMARGO DIEGO 13683 - GC Corrientes 2024
- 2051 - KICHAN - Zenith - en Semex
- 11420 - AMARGO 11420 - Kichan - CD Absolute , CD Granslam
- D8782 - AMARGO D8782-T/E- CD Graphite - CD Granslam
- Serv. ADN - Padres de Generaciones Avanzadas (DEF-AV-REG)
- Serv. ADN - Padres de Generaciones Avanzadas (DEF-AV-REG)
- Serv. ADN - Padres de Generaciones Avanzadas (DEF-AV-REG)
- 13798 AMARGO 13798
- D8717 - AMARGO ERNESTO - RGC ExpoBra 2013
- 10242 - AMARGO 10242 - Amargo Ernesto RGC ExpoBra 2013
- 3302 - AMARGO 3302



R.P.: 13694

F.N.: 3/1/2024

REGISTRO: REGISTRADO

PN: 42 KG

PD: 140 KG

PESO: 599 KG

CABEZA: MOCHO



GENEALOGÍA

- SI 792 - ALBERTA LIGHT FOOT 792 ( CANBERRA )
- SN 316 - RANCHO MAGNO - GC Palermo 2009
- 107927 - RANCHO 105 -T/E- Captain
- 12519 - AMARGO 12519
- 2363 - CARINYA NOVAC En Semex
- 10724 - AMARGO 10724-T/E- BELEN - Novac - Felipe, Las Balas Cien
- 9442 - AMARGO 9442 - Amargo Felipe - Las Balas Cien

AMARGO 13694



- Serv. ADN - Padres de Generaciones Avanzadas (DEF-AV-REG)
- Serv. ADN - Padres de Generaciones Avanzadas (DEF-AV-REG)
- Serv. ADN - Padres de Generaciones Avanzadas (DEF-AV-REG)
- 12880 - AMARGO 12880
- Serv. ADN - Padres de Generaciones Avanzadas (DEF-AV-REG)
- 9914 - AMARGO 9914 - Padres de Generaciones Avanzadas (DEF-AV-f
- 5546 - AMARGO 5546 - Padres de Generaciones Avanzadas (DEF-AV-REG)

DEP'S

	PN	PD	PF	CE	AM	L&C
DEP	0,84	-4,94	25,16	0,23	5,06	2,59
PREC	0,53	0,64	0,76	0,02	0,01	
RANK	92	99	6	67	4	68

PREÑEZ

FECHA DE SERVICIO: 29/12/2025

REGISTRO DE LA CRIA: AVANZADO

PREÑADA POR: RIO PARAGUAY

GENEALOGÍA DE LA PREÑEZ



- SN 02397 - PAYE -GCM Palermo 2016
- 35M - TARAGUI - GC Corrientes 2019
- 113242 - GRAN HILARIO 978
- 4105 RIO PARAGUAY
- SN 3125 - EXPERTO - GC Corrientes 2015- en Ciale
- 6794 - VICTORIOSA 6794
- 

Animal Virtual 4105 x 13694



- SN 316 - RANCHO MAGNO - GC Palermo 2009
- 12519 - AMARGO 12519
- 10724 - AMARGO 10724-T/E- BELEN - Novac - Felipe, Las Balas Cien
- 13694 AMARGO 13694
- Serv. ADN - Padres de Generaciones Avanzadas (DEF-AV-REG)
- 12880 - AMARGO 12880
- 9914 - AMARGO 9914 - Padres de Generaciones Avanzadas (DEF-AV-REG)



R.P.: 13708

F.N.: 4/1/2024

REGISTRO: AVANZADO

PN: 31 KG

PD: 156 KG

PESO: 543 KG

CABEZA: MOCHO



GENEALOGÍA



AMARGO 13708

- SN 51 - BULON - RGC Palermo 2008
- SN 3125 - EXPERTO - GC Corrientes 2015- en Ciale
- 2206 - GUASUNCHOS 2206 RUM 888
- 12647 - AMARGO JOSE 12647 T/E- RGC Nac. Tern Ctes 21
- 2363 - CARINYA NOVAC En Semex
- 10694 - AMARGO 10694 JOSEFINA - RC Vaq. Mayor Palermo 2018 - C
- B179 - B179 SANTERA - Sapucay - Madre de Amargo Chelo y Mariano
- 4851 - BUENA VISTA 4851
- A7087 - A7087 - PUERTO TIROL
- 2434 - BUENA VISTA 2434
- 1763 - AMARGO 1763L - Puerto Tirol
- 
- 2431 - ALMA 2431
- 

DEP'S

	PN	PD	PF	CE	AM	L&C
DEP	-0,56	1,48	15,67	0,84	3,5	4,24
PREC	0,67	0,71	0,79	0,32	0,49	
RANK	6	89	19	11	11	31

PREÑEZ

FECHA DE SERVICIO: 29/12/2025

REGISTRO DE LA CRIA: DEFINITIVO

PREÑADA POR: RENZO

GENEALOGÍA DE LA PREÑEZ



Animal Virtual TE49 x 13708

- L1339 - IBIRA PITA - GC Palermo 2012
- L2735 - TIMBO - 3er mejor toro Corrientes 2010 - en Ciale
- 112501 - ORIGENES 12434
- TE49 RENZO
- 1345 - GRAN HILARIO 1345
- 62 - PASEÑO 62
- 1978 - VIRACHO 1978
- SN 3125 - EXPERTO - GC Corrientes 2015- en Ciale
- 12647 - AMARGO JOSE 12647 T/E- RGC Nac. Tern Ctes 21
- 10694 - AMARGO 10694 JOSEFINA - RC Vaq. Mayor Palermo 2018 - Carinya N
- 13708 AMARGO 13708
- A7087 - A7087 - PUERTO TIROL
- 1763 - AMARGO 1763L - Puerto Tirol
- 2431 - ALMA 2431



Foto: gentileza Cabaña El Amargo



**OVOX**  
**IN VITRO**

+54 9 379 537-1551  
+54 9 379 489-0403  
ovoxinvitro@gmail.com  
@ovoxinvitro  
Ovox.inVitro

*Seriedad con resultados*



VER VIDEO

FICHA

R.P.: 13770

F.N.: 15/3/2024

REGISTRO: REGISTRADO

PN: 40 KG

PD: 183 KG

PESO: 565 KG

CABEZA: MOCHO

GENEALOGÍA



DEP'S

	PN	PD	PF	CE	AM	L&C
DEP	0,37	4,97	13,75	0,25	2,18	4,67
PREC	0,49	0,59	0,73	0,01	0,01	
RANK	74	36	25	65	25	25

PREÑEZ

FECHA DE SERVICIO: 14/11/2025

REGISTRO DE LA CRIA: AVANZADO

PREÑADA POR: AMARGO JOSE 12647 T/E- RGC Nac. Tern Ctes 21

GENEALOGÍA DE LA PREÑEZ



Animal Virtual 12647 x 13770

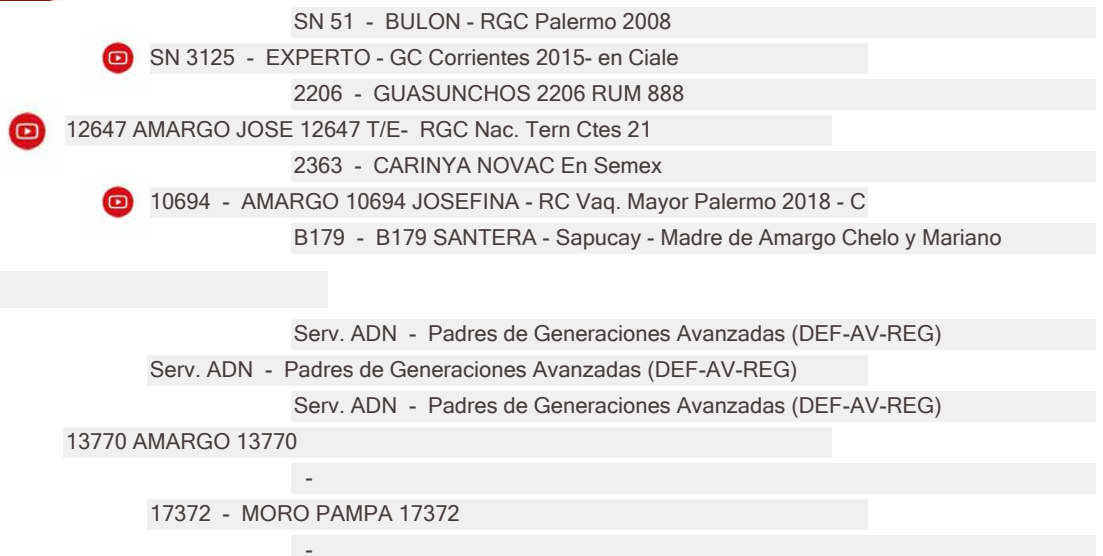



VER VIDEO

FICHA

R.P.: 13686

F.N.: 25/12/2023

REGISTRO: DEFINITIVO

PN: 32 KG

PD: 130 KG

PESO: 559 KG

CABEZA: MOCHO

GENEALOGÍA



AMARGO 13686

- L1339 - IBIRA PITA - GC Palermo 2012
- L2735 - TIMBO - 3er mejor toro Corrientes 2010 - en Ciale
- 112501 - ORIGENES 12434
- 2347 - TIMBOCITO
- 2939 - GRAN RETOÑO 2939
- 1266 - LOS CHARABONES 1266
- 302 - LOS CHARABONES 302
- SN 316 - RANCHO MAGNO - GC Palermo 2009
- D8717 - AMARGO ERNESTO - RGC ExpoBra 2013
- A7218 - AMARGO A7218-T/E- Madre de Amargo Ernesto- Mackay - Madre Boye
- 13126 - AMARGO 13126 - Amargo Ernesto RGC ExpoBra 2013 - Ibira Pita, C
- L1339 - IBIRA PITA - GC Palermo 2012
- 1480 - SIGUIMAN 1480 Ibira Pita - Carinya Hurley
- 8316 - EL CHAÑAR 8316

DEP'S

	PN	PD	PF	CE	AM	L&C
DEP	-0,66	-0,5	19,89	0,72	3,5	3,25
PREC	0,65	0,71	0,6	0,26	0,4	
RANK	4	96	10	17	11	48

PREÑEZ

FECHA DE SERVICIO: 14/11/2025

REGISTRO DE LA CRIA: DEFINITIVO

PREÑADA POR: AMARGO JOSE 12647 T/E- RGC Nac. Tern Ctes 21

GENEALOGÍA DE LA PREÑEZ



Animal Virtual 12647 x 13686

- SN 51 - BULON - RGC Palermo 2008
- SN 3125 - EXPERTO - GC Corrientes 2015- en Ciale
- 2206 - GUASUNCHOS 2206 RUM 888
- 12647 AMARGO JOSE 12647 T/E- RGC Nac. Tern Ctes 21
- 2363 - CARINYA NOVAC En Semex
- 10694 - AMARGO 10694 JOSEFINA - RC Vaq. Mayor Palermo 2018 - C
- B179 - B179 SANTERA - Sapucay - Madre de Amargo Chelo y Mariano
- L2735 - TIMBO - 3er mejor toro Corrientes 2010 - en Ciale
- 2347 - TIMBOCITO
- 1266 - LOS CHARABONES 1266
- 13686 AMARGO 13686
- D8717 - AMARGO ERNESTO - RGC ExpoBra 2013
- 13126 - AMARGO 13126 - Amargo Ernesto RGC ExpoBra 2013 - Ibira P
- 1480 - SIGUIMAN 1480 Ibira Pita - Carinya Hurley





FICHA

R.P.: 13684

F.N.: 26/1/2024

REGISTRO: CONTROLADO

PN: 38 KG

PD: 167 KG

PESO: 594 KG

CABEZA: MOCHO

GENEALOGÍA



- L1339 - IBIRA PITA - GC Palermo 2012
- L2735 - TIMBO - 3er mejor toro Corrientes 2010 - en Ciale
- 112501 - ORIGENES 12434
- 2347 - TIMBOCITO
- 2939 - GRAN RETOÑO 2939
- 1266 - LOS CHARABONES 1266
- 302 - LOS CHARABONES 302
- AMARGO 13684
- Serv. ADN - Padres de Generaciones Avanzadas (DEF-AV-REG)
- Serv. ADN - Padres de Generaciones Avanzadas (DEF-AV-REG)
- Serv. ADN - Padres de Generaciones Avanzadas (DEF-AV-REG)
- 12842 - AMARGO 12842
- 7515 - AMARGO FELIPE - RGC Palermo 2012
- A9150 - AMARGO A9150 - Amargo Felipe RGC Palermo 2012
- CL638 - MORO PAMPA CL638

DEP'S

	PN	PD	PF	CE	AM	L&C
DEP						
PREC						
RANK						

PREÑEZ

FECHA DE SERVICIO: 14/11/2025

REGISTRO DE LA CRIA: REGISTRADO

PREÑADA POR: RIO PARAGUAY

GENEALOGÍA DE LA PREÑEZ



- SN 02397 - PAYE -GCM Palermo 2016
- 35M - TARAGUI - GC Corrientes 2019
- 113242 - GRAN HILARIO 978
- 4105 RIO PARAGUAY
- SN 3125 - EXPERTO - GC Corrientes 2015- en Ciale
- 6794 - VICTORIOSA 6794
- 
- L2735 - TIMBO - 3er mejor toro Corrientes 2010 - en Ciale
- 2347 - TIMBOCITO
- 1266 - LOS CHARABONES 1266
- 13684 AMARGO 13684
- Serv. ADN - Padres de Generaciones Avanzadas (DEF-AV-REG)
- 12842 - AMARGO 12842
- A9150 - AMARGO A9150 - Amargo Felipe RGC Palermo 2012

Animal Virtual 4105 x 13684



R.P.: 13802

F.N.: 18/4/2024

REGISTRO: REGISTRADO

PN: 38 KG

PD: 153 KG

PESO: 530 KG

CABEZA: MOCHO



GENEALOGÍA

- Serv. ADN - Padres de Generaciones Avanzadas (DEF-AV-REG)
- Serv. ADN - Padres de Generaciones Avanzadas (DEF-AV-REG)
- Serv. ADN - Padres de Generaciones Avanzadas (DEF-AV-REG)
- Serv. ADN - Padres de Generaciones Avanzadas (DEF-AV-REG)
- Serv. ADN - Padres de Generaciones Avanzadas (DEF-AV-REG)
- Serv. ADN - Padres de Generaciones Avanzadas (DEF-AV-REG)
- Serv. ADN - Padres de Generaciones Avanzadas (DEF-AV-REG)

AMARGO 13802

- SV2004/05 - NEIMEN SHAKA(10) HIJOS JOCKO(7) 4C1(2) KULCAWAY EROS(
- 5175 - AMARGO 5175
- 809 - AMARGO 809
- 7058 - AMARGO 7058 - Amargo 5175
- C EA2 M - GENERACION AVANZADA O CONTR.
- 1770 - AMARGO 1770
- C EA1 H - GENERACION AVANZADA O CONTR.

DEP'S

	PN	PD	PF	CE	AM	L&C
DEP	0,73	-2,34	27,78	0,3	6,22	5,05
PREC	0,53	0,58	0,75	0,13	0,32	
RANK	89	98	4	58	2	20

PREÑEZ

FECHA DE SERVICIO: 08/05/2026

REGISTRO DE LA CRIA: AVANZADO

PREÑADA POR: AMARGO CACHIMBO 229F T/E- RGC Ind.Tostado y C. 2 años M.Feliciano 25

GENEALOGÍA DE LA PREÑEZ



Animal Virtual 229F x 13802

- L1339 - IBIRA PITA - GC Palermo 2012
- L2735 - TIMBO - 3er mejor toro Corrientes 2010 - en Ciale
- 112501 - ORIGENES 12434
- 229F AMARGO CACHIMBO 229F T/E- RGC Ind.Tostado y C. 2 años M.Felic
- SN 936 - MAGICO - GC Palermo 2013
- 10506 - AMARGO 10506 RAMONA - Magico - Amargo Felipe- Mackay
- D9108 - AMARGO D9108-T/E- Amargo Felipe - Vaucraft Mackay



- Serv. ADN - Padres de Generaciones Avanzadas (DEF-AV-REG)
- Serv. ADN - Padres de Generaciones Avanzadas (DEF-AV-REG)
- Serv. ADN - Padres de Generaciones Avanzadas (DEF-AV-REG)
- 13802 AMARGO 13802
- 5175 - AMARGO 5175
- 7058 - AMARGO 7058 - Amargo 5175
- 1770 - AMARGO 1770



R.P.: 13662

F.N.: 23/11/2023

REGISTRO: AVANZADO

PN: 38 KG

PD: 173 KG

PESO: 486 KG

CABEZA: MOCHO



GENEALOGÍA



AMARGO 13662

- DT61 - GOLIAT Padre de Midas, en SEMEX
- T143 - MIDAS - GC Palermo 2018 y Champion of the World 2018
- 112766 - RANCHO 3706
- 12553 - AMARGO MARIANO -T/E- RGC Nacional Corrientes 2021- En GEN
- 2193 - RANCHO 2193 - SAPUCAY
- B179 - B179 SANTERA - Sapucay - Madre de Amargo Chelo y Mariano
- Serv. ADN - Padres de Generaciones Avanzadas (DEF-AV-REG)
- L1339 - IBIRA PITA - GC Palermo 2012
- SN 02397 - PAYE -GCM Palermo 2016
- 113252 - CHAÑAR 8010
- 12824 - AMARGO 12824
- 7515 - AMARGO FELIPE - RGC Palermo 2012
- 8990 - AMARGO 8990 - Amargo Felipe RGC Palermo 2012
- 5838 - AMARGO 5838

DEP'S

	PN	PD	PF	CE	AM	L&C
DEP	0,43	7,57	24,11	1,08	0,37	4,15
PREC	0,67	0,74	0,8	0,29	0,43	
RANK	77	17	6	4	69	32

PREÑEZ

FECHA DE SERVICIO: 14/11/2025

REGISTRO DE LA CRIA: DEFINITIVO

PREÑADA POR: NAVIDEÑO

GENEALOGÍA DE LA PREÑEZ



Animal Virtual 01 x 13662

- SN 936 - MAGICO - GC Palermo 2013
- F2615 - GANAGRIN F2615 MAGICO
- 12766 - GANAGRIN 12766
- 01 NAVIDEÑO
- T77 - DOMINGO RGC Palermo 2018
- E238 - GANAGRIN E238
- W078 - ALMA W078
- T143 - MIDAS - GC Palermo 2018 y Champion of the World 2018
- 12553 - AMARGO MARIANO -T/E- RGC Nacional Corrientes 2021- En
- B179 - B179 SANTERA - Sapucay - Madre de Amargo Chelo y Mariano
- 13662 AMARGO 13662
- SN 02397 - PAYE -GCM Palermo 2016
- 12824 - AMARGO 12824
- 8990 - AMARGO 8990 - Amargo Felipe RGC Palermo 2012





R.P.: 13866

F.N.: 31/7/2024

REGISTRO: AVANZADO

PN: 39 KG

PD: 160 KG

PESO: 447 KG

CABEZA: TOCO



GENEALOGÍA



AMARGO 13866

- SN 51 - BULON - RGC Palermo 2008
- SN 3125 - EXPERTO - GC Corrientes 2015- en Ciale
- 2206 - GUASUNCHOS 2206 RUM 888
- 12647 - AMARGO JOSE 12647 T/E- RGC Nac. Tern Ctes 21
- 2363 - CARINYA NOVAC En Semex
- 10694 - AMARGO 10694 JOSEFINA - RC Vaq. Mayor Palermo 2018 - C
- B179 - B179 SANTERA - Sapucay - Madre de Amargo Chelo y Mariano
- Serv. ADN - Padres de Generaciones Avanzadas (DEF-AV-REG)
- Serv. ADN - Padres de Generaciones Avanzadas (DEF-AV-REG)
- Serv. ADN - Padres de Generaciones Avanzadas (DEF-AV-REG)
- 9672F - AMARGO 9672F - Padres de Generaciones Avanzadas (DEF-AV-RE
- Serv. ADN - Padres de Generaciones Avanzadas (DEF-AV-REG)
- 5672 - AMARGO 5672 - Padres de Generaciones Avanzadas (DEF-AV-
- 932 - AMARGO C932

DEP'S

	PN	PD	PF	CE	AM	L&C
DEP	0,36	0,13	21,82	0,81	5,55	5,62
PREC	0,66	0,67	0,81	0,28	0,47	
RANK	74	94	8	12	3	15

PREÑEZ

FECHA DE SERVICIO: 29/12/2025

REGISTRO DE LA CRIA: AVANZADO

PREÑADA POR: CHATENO

GENEALOGÍA DE LA PREÑEZ



Animal Virtual 10023 x 13866

- 
- 104870 - CORRALERO A2751 METAN - CHALTU
- 182 - CORRALERA 182
- 10023 CHATENO
- 
- 6782 - CORRALERA C6782
- 
- SN 3125 - EXPERTO - GC Corrientes 2015- en Ciale
- 12647 - AMARGO JOSE 12647 T/E- RGC Nac. Tern Ctes 21
- 10694 - AMARGO 10694 JOSEFINA - RC Vaq. Mayor Palermo 2018 - Carinya N
- 13866 AMARGO 13866
- Serv. ADN - Padres de Generaciones Avanzadas (DEF-AV-REG)
- 9672F - AMARGO 9672F - Padres de Generaciones Avanzadas (DEF-A
- 5672 - AMARGO 5672 - Padres de Generaciones Avanzadas (DEF-AV- REG)





R.P.: 13922

F.N.: 26/9/2024

REGISTRO: REGISTRADO

PN: 40 KG

PD: 185 KG

PESO: 450 KG

CABEZA: ASTADO



GENEALOGÍA



DEP'S

	PN	PD	PF	CE	AM	L&C
DEP	0,27	10,52	21,68	0,6	2,45	7,71
PREC	0,59	0,66	0,76	0,22	0,32	
RANK	67	7	9	26	21	5

PREÑEZ

FECHA DE SERVICIO: 22/01/2026

REGISTRO DE LA CRIA: AVANZADO

PREÑADA POR: RENZO

GENEALOGÍA DE LA PREÑEZ



Animal Virtual TE49 x 13922

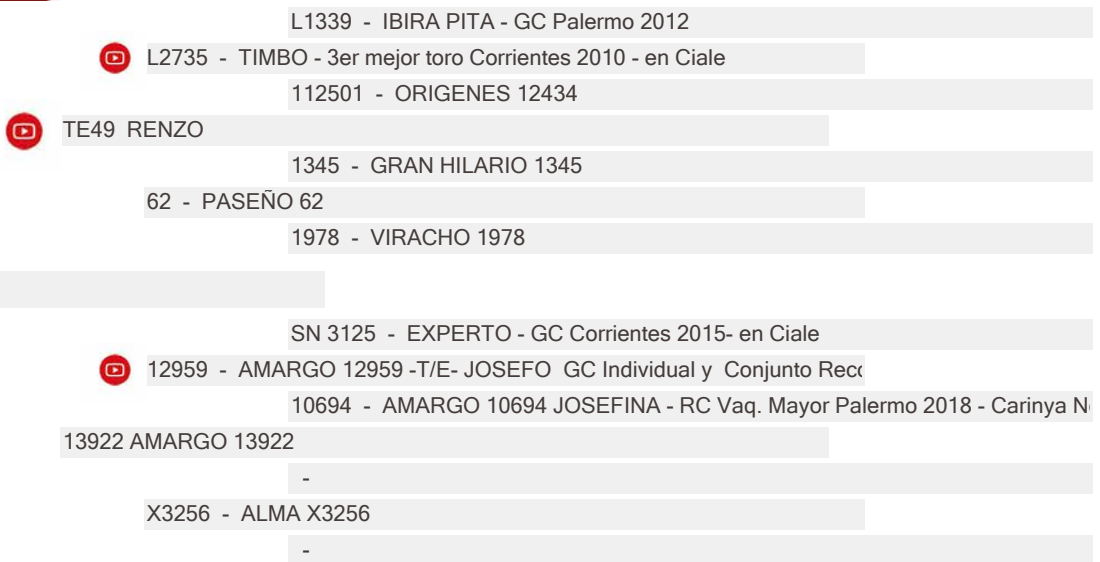



R.P.: 13552

F.N.: 3/7/2023

REGISTRO: DEFINITIVO

PN: 34 KG

PD: 100 KG

PESO: 501 KG

CABEZA: TOCO



GENEALOGÍA



AMARGO 13552

- L1339 - IBIRA PITA - GC Palermo 2012
- L2735 - TIMBO - 3er mejor toro Corrientes 2010 - en Ciale
- 112501 - ORIGENES 12434
- 2347 - TIMBOCITO
- 2939 - GRAN RETOÑO 2939
- 1266 - LOS CHARABONES 1266
- 302 - LOS CHARABONES 302
- SI 980 - ASCOT NOAH
- 4029 - AMARGO 4029
- CL92 - MORO PAMPA CL92
- A6324 - AMARGO A6324 - Ascot Noah
- SV2002/03 - NELIUS SHAKA 117(7), KULCAWAY EROS(2), 4C1(2),EA(8)
- 3426 - AMARGO 3426 - Padres de Generaciones Avanzadas (DEF-AV-f
- C EA1 H - GENERACION AVANZADA O CONTR.

DEP'S

	PN	PD	PF	CE	AM	L&C
DEP	0,11	-5,33	1,22	0,39	4,68	2,02
PREC	0,63	0,66	0,78	0,24	0,42	
RANK	54	99	92	46	5	77

PREÑEZ

FECHA DE SERVICIO: 03/01/2026 AL 30/01/2026 REGISTRO DE LA CRIA: REGISTRADO

PREÑADA POR: Toros El Amargo de Generaciones Avanzadas (DEF; AV; REG;)

GENEALOGÍA DE LA PREÑEZ

Animal Virtual TEA x 13552



- Serv. ADN - Padres de Generaciones Avanzadas (DEF-AV-REG)
- Serv. ADN - Padres de Generaciones Avanzadas (DEF-AV-REG)
- Serv. ADN - Padres de Generaciones Avanzadas (DEF-AV-REG)
- TEA Toros El Amargo de Generaciones Avanzadas (DEF; AV; REG;)
- Serv. ADN - Padres de Generaciones Avanzadas (DEF-AV-REG)
- Serv. ADN - Padres de Generaciones Avanzadas (DEF-AV-REG)
- Serv. ADN - Padres de Generaciones Avanzadas (DEF-AV-REG)
- L2735 - TIMBO - 3er mejor toro Corrientes 2010 - en Ciale
- 2347 - TIMBOCITO
- 1266 - LOS CHARABONES 1266
- 13552 AMARGO 13552
- 4029 - AMARGO 4029
- A6324 - AMARGO A6324 - Ascot Noah
- 3426 - AMARGO 3426 - Padres de Generaciones Avanzadas (DEF-AV-REG)



VER VIDEO

FICHA

R.P.: 13788

F.N.: 27/3/2024

REGISTRO: CONTROLADO

PN: 42 KG

PD: 150 KG

PESO: 502 KG

CABEZA: TOCO

GENEALOGÍA



DEP'S

	PN	PD	PF	CE	AM	L&C
DEP						
PREC						
RANK						

PREÑEZ

FECHA DE SERVICIO: 10/05/2026 AL 30/05/2026 REGISTRO DE LA CRIA: REGISTRADO

PREÑADA POR: Toros El Amargo de Generaciones Avanzadas (DEF; AV; REG;)

GENEALOGÍA DE LA PREÑEZ





# AGROTOSTADO

## TU AGRO ALIADO



### TECNOLOGÍA AÉREA DE PRECISIÓN:

Monitoreo y Aplicación de Cultivos con Drones.



### EQUIPOS PARA EL CAMPO:

Maquinaria de Última Generación para tu Explotación.



**AGROINSUMOS:**  
**(AGROQUÍMICOS / SEMILLAS)**  
Semillas certificadas, fertilizantes y defensivos para una producción sustentable.





R.P.: 13690

F.N.: 30/12/2023

REGISTRO: AVANZADO

PN: 38 KG

PD: 211 KG

PESO: 549 KG

CABEZA: ASTADO



GENEALOGÍA



AMARGO 13690

- SI 792 - ALBERTA LIGHT FOOT 792 ( CANBERRA )
- SN 316 - RANCHO MAGNO - GC Palermo 2009
- 107927 - RANCHO 105 -T/E- Captain
- D8717 - AMARGO ERNESTO - RGC ExpoBra 2013
- SI 905 - VAUCRAFT GENTLE BEN 905 - MACKAY
- A7218 - AMARGO A7218-T/E- Madre de Amargo Ernesto- Mackay - Ma
- CL126 - MORO PAMPA CL126 - madre de Boyero GC Palermo 2007
- Serv. ADN - Padres de Generaciones Avanzadas (DEF-AV-REG)
- 11931\_11971\_12035\_12 - COLEC\_ID\_AMARGO 11931\_11971\_12035\_
- Serv. ADN - Padres de Generaciones Avanzadas (DEF-AV-REG)
- 13174 - AMARGO 13174
- SN 936 - MAGICO - GC Palermo 2013
- 10528 - AMARGO 10528 - Magico - Amargo Boyero
- D8436 - AMARGO D8436 - Amargo Boyero GCM Palermo 2007

DEP'S

	PN	PD	PF	CE	AM	L&C
DEP	0,22	10,05	12,73	0,54	-0,68	4,34
PREC	0,66	0,71	0,62	0,29	0,53	
RANK	64	8	28	31	85	29

PREÑEZ

FECHA DE SERVICIO: 29/12/2025

REGISTRO DE LA CRIA: AVANZADO

PREÑADA POR: RIO PARAGUAY

GENEALOGÍA DE LA PREÑEZ



Animal Virtual 4105 x 13690

- SN 02397 - PAYE -GCM Palermo 2016
- 35M - TARAGUI - GC Corrientes 2019
- 113242 - GRAN HILARIO 978
- 4105 RIO PARAGUAY
- SN 3125 - EXPERTO - GC Corrientes 2015- en Ciale
- 6794 - VICTORIOSA 6794
- 
- SN 316 - RANCHO MAGNO - GC Palermo 2009
- D8717 - AMARGO ERNESTO - RGC ExpoBra 2013
- A7218 - AMARGO A7218-T/E- Madre de Amargo Ernesto- Mackay - Madre Boye
- 13690 AMARGO 13690
- 11931\_11971\_12035\_12 - COLEC\_ID\_AMARGO 11931\_11971\_12035\_12045
- 13174 - AMARGO 13174
- 10528 - AMARGO 10528 - Magico - Amargo Boyero





R.P.: 13752

F.N.: 25/2/2024

REGISTRO: CONTROLADO

PN: 40 KG

PD: 210 KG

PESO: 500 KG

CABEZA: MOCHO



GENEALOGÍA

- Serv. ADN - Padres de Generaciones Avanzadas (DEF-AV-REG)
- Serv. ADN - Padres de Generaciones Avanzadas (DEF-AV-REG)
- Serv. ADN - Padres de Generaciones Avanzadas (DEF-AV-REG)
- Serv. ADN - Padres de Generaciones Avanzadas (DEF-AV-REG)
- Serv. ADN - Padres de Generaciones Avanzadas (DEF-AV-REG)
- Serv. ADN - Padres de Generaciones Avanzadas (DEF-AV-REG)
- Serv. ADN - Padres de Generaciones Avanzadas (DEF-AV-REG)

AMARGO 13752

- SN 316 - RANCHO MAGNO - GC Palermo 2009
- A6167 - MAG Í- GC Palermo 2015
- 109895 - MANSION 2112
- 11156 - AMARGO 11156
- DANDI - CUYANO HUINCA DANDI 1666
- D738 - CUYANO HUINCA YAPU 9886 - D738 - Kachape - Cabure
- 9886 - CUYANO HUINCA CABURE 7902

DEP'S

	PN	PD	PF	CE	AM	L&C
DEP	0,54	13,76	17,03	0,42	-0,5	6,37
PREC	0,55	0,66	0,76	0,15	0,27	
RANK	83	3	16	43	82	10

PREÑEZ

FECHA DE SERVICIO: 14/11/2025

REGISTRO DE LA CRIA: REGISTRADO

PREÑADA POR: PEON

GENEALOGÍA DE LA PREÑEZ



Animal Virtual L5267 x 13752



- DT61 - GOLIAT Padre de Midas, en SEMEX
- 7011 - BRG SAN JUAN 7011 TE RAM
- 5002 - BRG SAN JUAN 5002
- L5267 PEON
- SN 3125 - EXPERTO - GC Corrientes 2015- en Ciale
- S23258 - ORIGENES S23258
- S14616 - ORIGENES S14616
- Serv. ADN - Padres de Generaciones Avanzadas (DEF-AV-REG)
- Serv. ADN - Padres de Generaciones Avanzadas (DEF-AV-REG)
- Serv. ADN - Padres de Generaciones Avanzadas (DEF-AV-REG)
- 13752 AMARGO 13752
- A6167 - MAG Í- GC Palermo 2015
- 11156 - AMARGO 11156
- D738 - CUYANO HUINCA YAPU 9886 - D738 - Kachape - Cabure



R.P.: 13772

F.N.: 15/3/2024

REGISTRO: REGISTRADO

PN: 38 KG

PD: 194 KG

PESO: 502 KG

CABEZA: MOCHO



GENEALOGÍA

- Serv. ADN - Padres de Generaciones Avanzadas (DEF-AV-REG)
- Serv. ADN - Padres de Generaciones Avanzadas (DEF-AV-REG)
- Serv. ADN - Padres de Generaciones Avanzadas (DEF-AV-REG)
- Serv. ADN - Padres de Generaciones Avanzadas (DEF-AV-REG)
- Serv. ADN - Padres de Generaciones Avanzadas (DEF-AV-REG)
- Serv. ADN - Padres de Generaciones Avanzadas (DEF-AV-REG)
- Serv. ADN - Padres de Generaciones Avanzadas (DEF-AV-REG)

AMARGO 13772

- 7515 - AMARGO FELIPE - RGC Palermo 2012
- 9841 - AMARGO 9841 FRANCISCO C Ternero Palermo y ExpoBra 2014
- D7800 - AMARGO D7800 Amargo Boyero GCM Palemo 2007 - Ascot Rum - Mad
- 11148 - AMARGO 11148 Amargo Francisco C Ternero Palermo y ExpoBra 2014
- Serv. ADN - Padres de Generaciones Avanzadas (DEF-AV-REG)
- 5582 - AMARGO 5582 - Padre de Generaciones Avanzadas (DEF-AV-R
- 448 - AMARGO 448 - Padres de Generaciones Avanzadas (DEF-AV-REG)

DEP'S

	PN	PD	PF	CE	AM	L&C
DEP	0,57	9,74	8,67	0,26	0,09	4,96
PREC	0,55	0,65	0,76	0,12	0,3	
RANK	84	9	46	63	74	21

PREÑEZ

FECHA DE SERVICIO: 14/11/2025

REGISTRO DE LA CRIA: AVANZADO

PREÑADA POR: RENZO

GENEALOGÍA DE LA PREÑEZ



- L1339 - IBIRA PITA - GC Palermo 2012
- L2735 - TIMBO - 3er mejor toro Corrientes 2010 - en Ciale
- 112501 - ORIGENES 12434
- TE49 RENZO
- 1345 - GRAN HILARIO 1345
- 62 - PASEÑO 62
- 1978 - VIRACHO 1978

Animal Virtual TE49 x 13772



- Serv. ADN - Padres de Generaciones Avanzadas (DEF-AV-REG)
- Serv. ADN - Padres de Generaciones Avanzadas (DEF-AV-REG)
- Serv. ADN - Padres de Generaciones Avanzadas (DEF-AV-REG)
- 13772 AMARGO 13772
- 9841 - AMARGO 9841 FRANCISCO C Ternero Palermo y ExpoBra 2014
- 11148 - AMARGO 11148 Amargo Francisco C Ternero Palermo y ExpoE
- 5582 - AMARGO 5582 - Padre de Generaciones Avanzadas (DEF-AV-REG)



R.P.: 13762

F.N.: 7/3/2024

REGISTRO: REGISTRADO

PN: 38 KG

PD: 144 KG

PESO: 449 KG

CABEZA: ASTADO



GENEALOGÍA

Serv. ADN - Padres de Generaciones Avanzadas (DEF-AV-REG)  
 Serv. ADN - Padres de Generaciones Avanzadas (DEF-AV-REG)  
 Serv. ADN - Padres de Generaciones Avanzadas (DEF-AV-REG)  
 Serv. ADN - Padres de Generaciones Avanzadas (DEF-AV-REG)  
 Serv. ADN - Padres de Generaciones Avanzadas (DEF-AV-REG)  
 Serv. ADN - Padres de Generaciones Avanzadas (DEF-AV-REG)  
 Serv. ADN - Padres de Generaciones Avanzadas (DEF-AV-REG)

AMARGO 13762

SI CD017 - CHADWICK DOWNS FORTIFY B017  
 9847 - AMARGO 9847 FORTIFY  
 3366 - AMARGO 3366 - Padre de Generaciones Avanzadas  
 12948 - AMARGO 12948  
 Serv. ADN - Padres de Generaciones Avanzadas (DEF-AV-REG)  
 5592 - AMARGO 5592 - Padres de Generaciones Avanzadas (DEF-AV-REG)  
 336 - AMARGO C336 - Padres de Generaciones Avanzadas (DEF-AV-REG)

DEP'S

	PN	PD	PF	CE	AM	L&C
DEP	0,51	-5,07	11,67	0,33	4,44	1,9
PREC	0,54	0,64	0,76	0,08	0,16	
RANK	82	99	32	54	6	79

PREÑEZ

FECHA DE SERVICIO: 10/05/2026 AL 30/05/2026 REGISTRO DE LA CRIA: REGISTRADO

PREÑADA POR: Toros El Amargo de Generaciones Avanzadas (DEF; AV; REG;)

GENEALOGÍA DE LA PREÑEZ

Serv. ADN - Padres de Generaciones Avanzadas (DEF-AV-REG)  
 Serv. ADN - Padres de Generaciones Avanzadas (DEF-AV-REG)  
 Serv. ADN - Padres de Generaciones Avanzadas (DEF-AV-REG)  
 TEA Toros El Amargo de Generaciones Avanzadas (DEF; AV; REG;)  
 Serv. ADN - Padres de Generaciones Avanzadas (DEF-AV-REG)  
 Serv. ADN - Padres de Generaciones Avanzadas (DEF-AV-REG)  
 Serv. ADN - Padres de Generaciones Avanzadas (DEF-AV-REG)

Animal Virtual TEA x 13762



Serv. ADN - Padres de Generaciones Avanzadas (DEF-AV-REG)  
 Serv. ADN - Padres de Generaciones Avanzadas (DEF-AV-REG)  
 Serv. ADN - Padres de Generaciones Avanzadas (DEF-AV-REG)  
 13762 AMARGO 13762  
 9847 - AMARGO 9847 FORTIFY  
 12948 - AMARGO 12948  
 5592 - AMARGO 5592 - Padres de Generaciones Avanzadas (DEF-AV-REG)



R.P.: 13784

F.N.: 22/3/2024

REGISTRO: REGISTRADO

PN: 32 KG

PD: 171 KG

PESO: 491 KG

CABEZA: MOCHO



GENEALOGÍA

- Serv. ADN - Padres de Generaciones Avanzadas (DEF-AV-REG)
- Serv. ADN - Padres de Generaciones Avanzadas (DEF-AV-REG)
- Serv. ADN - Padres de Generaciones Avanzadas (DEF-AV-REG)
- Serv. ADN - Padres de Generaciones Avanzadas (DEF-AV-REG)
- Serv. ADN - Padres de Generaciones Avanzadas (DEF-AV-REG)
- Serv. ADN - Padres de Generaciones Avanzadas (DEF-AV-REG)
- Serv. ADN - Padres de Generaciones Avanzadas (DEF-AV-REG)

AMARGO 13784

- SI Y007 - CHADWICK DOWNS GRAPHITE
- SI CD017 - CHADWICK DOWNS FORTIFY B017
- 102573 - CHADWICK DOWNS HELGA Y153 P1...
- H002 - H002 - CD Fortify - Canberra
- SI 792 - ALBERTA LIGHT FOOT 792 ( CANBERRA )
- 6423 - ALMA 6423
- 

DEP'S

	PN	PD	PF	CE	AM	L&C
DEP	0,07	6,58	16,08	0,15	4,96	8,26
PREC	0,58	0,69	0,77	0,18	0,37	
RANK	49	23	18	77	4	3

PREÑEZ

FECHA DE SERVICIO: 03/01/2026 AL 30/01/2026 REGISTRO DE LA CRIA: REGISTRADO

PREÑADA POR: Toros El Amargo de Generaciones Avanzadas (DEF; AV; REG;)

GENEALOGÍA DE LA PREÑEZ

- Serv. ADN - Padres de Generaciones Avanzadas (DEF-AV-REG)
- Serv. ADN - Padres de Generaciones Avanzadas (DEF-AV-REG)
- Serv. ADN - Padres de Generaciones Avanzadas (DEF-AV-REG)
- TEA Toros El Amargo de Generaciones Avanzadas (DEF; AV; REG;)
- Serv. ADN - Padres de Generaciones Avanzadas (DEF-AV-REG)
- Serv. ADN - Padres de Generaciones Avanzadas (DEF-AV-REG)
- Serv. ADN - Padres de Generaciones Avanzadas (DEF-AV-REG)

Animal Virtual TEA x 13784



- Serv. ADN - Padres de Generaciones Avanzadas (DEF-AV-REG)
- Serv. ADN - Padres de Generaciones Avanzadas (DEF-AV-REG)
- Serv. ADN - Padres de Generaciones Avanzadas (DEF-AV-REG)
- 13784 AMARGO 13784
- SI CD017 - CHADWICK DOWNS FORTIFY B017
- H002 - H002 - CD Fortify - Canberra
- 6423 - ALMA 6423



R.P.: 13850

F.N.: 20/7/2024

REGISTRO: DEFINITIVO

PN: 38 KG

PD: 200 KG

PESO: 443 KG

CABEZA: TOCO



GENEALOGÍA

- SN 51 - BULON - RGC Palermo 2008
- SN 3125 - EXPERTO - GC Corrientes 2015- en Ciale
  - 2206 - GUASUNCHOS 2206 RUM 888
- 12959 - AMARGO 12959 -T/E- JOSEFO GC Individual y Conjunto Reconqui
  - 2363 - CARINYA NOVAC En Semex
- 10694 - AMARGO 10694 JOSEFINA - RC Vaq. Mayor Palermo 2018 - C
  - B179 - B179 SANTERA - Sapucay - Madre de Amargo Chelo y Mariano

AMARGO 13850

- DT61 - GOLIAT Padre de Midas, en SEMEX
- T143 - MIDAS - GC Palermo 2018 y Champion of the World 2018
  - 112766 - RANCHO 3706
- 12810 - AMARGO 12810
  - Serv. ADN - Padres de Generaciones Avanzadas (DEF-AV-REG)
  - 7560 - AMARGO 7560 - Padres de Generaciones Avanzadas (DEF-AV-f
  - 1676 - AMARGO 1676 - Padres de Generaciones Avanzadas (DEF-AV--REG)

DEP'S

	PN	PD	PF	CE	AM	L&C
DEP	0,55	7,93	20,18	0,66	2,13	6,1
PREC	0,65	0,72	0,78	0,27	0,46	
RANK	83	15	10	21	26	12

PREÑEZ

FECHA DE SERVICIO: 29/12/2025

REGISTRO DE LA CRIA: DEFINITIVO

PREÑADA POR: RENZO

GENEALOGÍA DE LA PREÑEZ



Animal Virtual TE49 x 13850

- L1339 - IBIRA PITA - GC Palermo 2012
- L2735 - TIMBO - 3er mejor toro Corrientes 2010 - en Ciale
  - 112501 - ORIGENES 12434
- TE49 RENZO
  - 1345 - GRAN HILARIO 1345
  - 62 - PASEÑO 62
  - 1978 - VIRACHO 1978



- SN 3125 - EXPERTO - GC Corrientes 2015- en Ciale
- 12959 - AMARGO 12959 -T/E- JOSEFO GC Individual y Conjunto Recc
  - 10694 - AMARGO 10694 JOSEFINA - RC Vaq. Mayor Palermo 2018 - Carinya N
- 13850 AMARGO 13850
  - T143 - MIDAS - GC Palermo 2018 y Champion of the World 2018
  - 12810 - AMARGO 12810
  - 7560 - AMARGO 7560 - Padres de Generaciones Avanzadas (DEF-AV-REG)



VER VIDEO

FICHA

R.P.: 13870 F.N.: 31/7/2024 REGISTRO: DEFINITIVO  
 PN: 40 KG PD: 205 KG PESO: 465 KG CABEZA: TOCO

GENEALOGÍA

SN 51 - BULON - RGC Palermo 2008  
 SN 3125 - EXPERTO - GC Corrientes 2015- en Ciale  
 2206 - GUASUNCHOS 2206 RUM 888  
 12959 - AMARGO 12959 -T/E- JOSEFO GC Individual y Conjunto Reconqui  
 2363 - CARINYA NOVAC En Semex  
 10694 - AMARGO 10694 JOSEFINA - RC Vaq. Mayor Palermo 2018 - C  
 B179 - B179 SANTERA - Sapucay - Madre de Amargo Chelo y Mariano

AMARGO 13870

SI Y007 - CHADWICK DOWNS GRAPHITE  
 7515 - AMARGO FELIPE - RGC Palermo 2012  
 D6174 - AMARGO D6174 MARGARITA - RC Vaca Palermo 2010 - Madre de Fel  
 12800 - AMARGO 12800  
 D8717 - AMARGO ERNESTO - RGC ExpoBra 2013  
 10298 - AMARGO 10298 - Amargo Ernesto RGC ExpoBra 2013 - Neime  
 D7880 - AMARGO D7880 - Neimen Xpo - Ascot Rum

DEP'S

	PN	PD	PF	CE	AM	L&C
DEP	0,89	10,95	23,82	0,82	2,2	7,68
PREC	0,65	0,73	0,8	0,28	0,47	
RANK	93	6	7	12	24	5

PREÑEZ

FECHA DE SERVICIO: 27/03/2026 REGISTRO DE LA CRIA: DEFINITIVO

PREÑADA POR: MIDAS - GC Palermo 2018 y Champion of the World 2018

GENEALOGÍA DE LA PREÑEZ



Animal Virtual T143 x 13870

SI 2356 - CHADWICK DOWNS GRANDEUR  
 DT61 - GOLIAT Padre de Midas, en SEMEX  
 110347 - CHADWICK DOWNS LILLY TROTTER  
 T143 MIDAS - GC Palermo 2018 y Champion of the World 2018  
 SI 792 - ALBERTA LIGHT FOOT 792 ( CANBERRA )  
 112766 - RANCHO 3706  
 279 - RANCHO GRANDE 279

SN 3125 - EXPERTO - GC Corrientes 2015- en Ciale  
 12959 - AMARGO 12959 -T/E- JOSEFO GC Individual y Conjunto Recr  
 10694 - AMARGO 10694 JOSEFINA - RC Vaq. Mayor Palermo 2018 - Carinya N  
 13870 AMARGO 13870  
 7515 - AMARGO FELIPE - RGC Palermo 2012  
 12800 - AMARGO 12800  
 10298 - AMARGO 10298 - Amargo Ernesto RGC ExpoBra 2013 - Neimen Xpo - /





VER VIDEO

FICHA

R.P.: 186F

F.N.: 26/6/2024

REGISTRO: REGISTRADO

PN: 37 KG

PD: 126 KG

PESO: 394 KG

CABEZA: MOCHO

GENEALOGÍA



- SI 2356 - CHADWICK DOWNS GRANDEUR
- DT61 - GOLIAT Padre de Midas, en SEMEX
- 110347 - CHADWICK DOWNS LILLY TROTTER
- 115 - MITAI - GC Corrientes 2022
- L1339 - IBIRA PITA - GC Palermo 2012
- T72 - AGROLEPAL T72 SOL
- 

AMARGO 186F T/E



- SI 980 - ASCOT NOAH
- 2193 - RANCHO 2193 - SAPUCAY
- RANCHO ELSE - RANCHO LINEA ELSEWHERE MORRISON
- B179 - B179 SANTERA - Sapucay - Madre de Amargo Chelo y Mariano
- Serv. ADN - Padres de Generaciones Avanzadas (DEF-AV-REG)
- Serv. ADN - Padres de Generaciones Avanzadas (DEF-AV-REG)
- Serv. ADN - Padres de Generaciones Avanzadas (DEF-AV-REG)

DEP'S

	PN	PD	PF	CE	AM	L&C
DEP	0,45	5,79	26,17	1,23	4,9	7,8
PREC	0,73	0,8	0,82	0,41	0,56	
RANK	79	29	5	3	5	4

PREÑEZ

FECHA DE SERVICIO: 08/05/2026

REGISTRO DE LA CRIA: AVANZADO

PREÑADA POR: AMARGO CACHIMBO 229F T/E- RGC Ind.Tostado y C. 2 años M.Feliciano 25

GENEALOGÍA DE LA PREÑEZ



- L1339 - IBIRA PITA - GC Palermo 2012
- L2735 - TIMBO - 3er mejor toro Corrientes 2010 - en Ciale
- 112501 - ORIGENES 12434
- 229F AMARGO CACHIMBO 229F T/E- RGC Ind.Tostado y C. 2 años M.Feliciano
- SN 936 - MAGICO - GC Palermo 2013
- 10506 - AMARGO 10506 RAMONA - Magico - Amargo Felipe- Mackay
- D9108 - AMARGO D9108-T/E- Amargo Felipe - Vaucraft Mackay

Animal Virtual 229F x 186F

- DT61 - GOLIAT Padre de Midas, en SEMEX
- 115 - MITAI - GC Corrientes 2022
- T72 - AGROLEPAL T72 SOL
- 186F AMARGO 186F T/E
- 2193 - RANCHO 2193 - SAPUCAY
- B179 - B179 SANTERA - Sapucay - Madre de Amargo Chelo y Mariano
- Serv. ADN - Padres de Generaciones Avanzadas (DEF-AV-REG)



R.P.: 13898

F.N.: 31/8/2024

REGISTRO: DEFINITIVO

PN: 30 KG

PD: 112 KG

PESO: 353 KG

CABEZA: ASTADO



GENEALOGÍA



AMARGO 13898

- SN 51 - BULON - RGC Palermo 2008
- SN 3125 - EXPERTO - GC Corrientes 2015- en Ciale
- 2206 - GUASUNCHOS 2206 RUM 888
- 12647 - AMARGO JOSE 12647 T/E- RGC Nac. Tern Ctes 21
- 2363 - CARINYA NOVAC En Semex
- 10694 - AMARGO 10694 JOSEFINA - RC Vaq. Mayor Palermo 2018 - C
- B179 - B179 SANTERA - Sapucay - Madre de Amargo Chelo y Mariano
- SN 316 - RANCHO MAGNO - GC Palermo 2009
- D8717 - AMARGO ERNESTO - RGC ExpoBra 2013
- A7218 - AMARGO A7218-T/E- Madre de Amargo Ernesto- Mackay - Madre Boye
- 10338 - AMARGO 10338
- T309 - T309 Carinya Kennedy - CD Channel Country
- 11110 - AMARGO 11110
- 9952 - AMARGO 9952 -T/E- Carinya Mitch - Ascot Rum

DEP'S

	PN	PD	PF	CE	AM	L&C
DEP	-0,56	0,35	7,39	1,09	1,16	1,34
PREC	0,67	0,73	0,81	0,32	0,42	
RANK	6	93	55	4	54	85

PREÑEZ

FECHA DE SERVICIO: 10/05/2026 AL 30/05/2026 REGISTRO DE LA CRIA: REGISTRADO

PREÑADA POR: Toros El Amargo de Generaciones Avanzadas (DEF; AV; REG;)

GENEALOGÍA DE LA PREÑEZ

- Serv. ADN - Padres de Generaciones Avanzadas (DEF-AV-REG)
- Serv. ADN - Padres de Generaciones Avanzadas (DEF-AV-REG)
- Serv. ADN - Padres de Generaciones Avanzadas (DEF-AV-REG)
- TEA Toros El Amargo de Generaciones Avanzadas (DEF; AV; REG;)
- Serv. ADN - Padres de Generaciones Avanzadas (DEF-AV-REG)
- Serv. ADN - Padres de Generaciones Avanzadas (DEF-AV-REG)
- Serv. ADN - Padres de Generaciones Avanzadas (DEF-AV-REG)

Animal Virtual TEA x 13898



- SN 3125 - EXPERTO - GC Corrientes 2015- en Ciale
- 12647 - AMARGO JOSE 12647 T/E- RGC Nac. Tern Ctes 21
- 10694 - AMARGO 10694 JOSEFINA - RC Vaq. Mayor Palermo 2018 - Carinya N
- 13898 AMARGO 13898
- D8717 - AMARGO ERNESTO - RGC ExpoBra 2013
- 10338 - AMARGO 10338
- 11110 - AMARGO 11110



# EETP y SO N°300

Escuela de Educación Técnico Profesional y Secundaria Orientada N° 300 Colonia Gral. Manuel Belgrano.

Por una educación que promueva la sustentabilidad económica, social y ambiental.

La Escuela de Educación Técnico Profesional y Secundaria Orientada N°300 Colonia General Manuel Belgrano, ubicada en la localidad de Villa Minetti, Santa Fe; tiene como misión formar técnicos y profesionales que contribuyan al desarrollo agrícola y ganadero de la región. La Enseñanza Agropecuaria contribuirá a fortalecer la identidad y el sentido de pertenencia de estudiantes hacia su institución y su comunidad. Se espera una mayor valorización de la educación técnica en el desarrollo agropecuario, así como un incremento en la motivación

e interés de los estudiantes por continuar su formación en este campo. Además, se busca consolidar la relación entre la escuela y los actores del sector productivo, promoviendo la colaboración y el apoyo mutuo.

La educación técnica en esta área no solo brinda conocimientos teóricos y prácticos a los estudiantes, sino que también fomenta el desarrollo sostenible, innovación y la adopción de nuevas tecnologías en la producción agropecuaria.



Más información:

Tel: 3491-496051

Mail: esc300villaminetti@hotmail.com

Facebook: eetpsyso VillaMinetti

Instagram: eetpsyso300

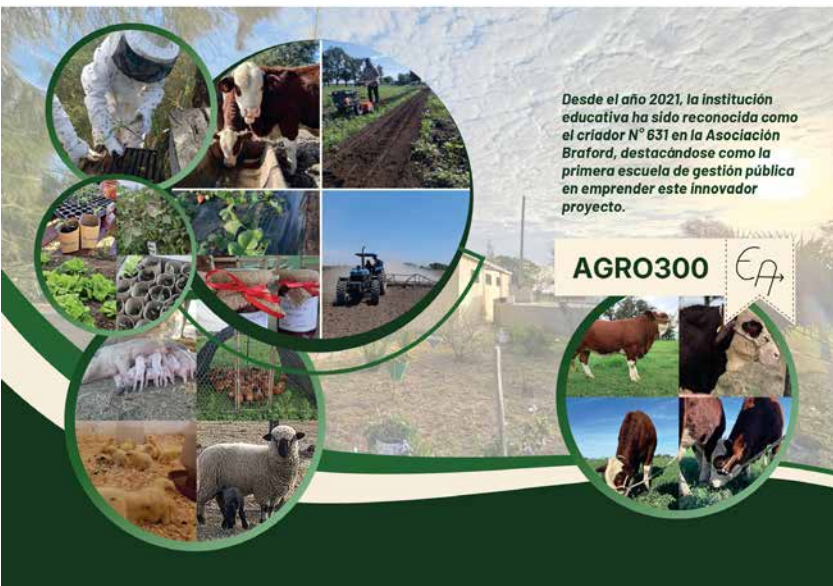

## ESTANCIA DEL NORTE

R  
E  
G  
I  
O  
N  
A  
L  
E  
S

(JUAREZ)

T  
A  
L  
A  
B  
A  
R  
T  
E  
R  
Í  
A



Alvear 625

(3408) 683918 - 688289

San Cristobal

Santa Fe

### GENPRO

## INSEMINÁ CON VERDADEROS PADRES DE RAZA

AMARGO JULIO



Cabeza de remate de Cabaña El Amargo 2022. Toro de pedigríe abierto con mucha clase y muy largo.

CAPITAN



¡Toro sumamente completo! Sus crías galardonadas son de bajo peso al nacer, con alto peso al destete y de gran precocidad.

AMARGO MARIANO



Toro RGC de la Nacional 2021 y Camp. 2 Años del Mundial 2022. Facilidad de parto con buen crecimiento posterior. Aporta sello racial y buena reposición de hembras.

RAMBO



Toro de gran calidad racial, muy largo, ancho y con la moderación correcta. Herramienta importante aportando rusticidad y volumen carnicero.

### CONTACTOS

MV. Lucas Gomez - 379 473 8027 - (Corrientes, Chaco, Formosa)

Rocío Ravadich - 373 563 2577 - (Villa Ángela, Chaco)





R.P.: 13950

F.N.: 13/10/2024

REGISTRO: REGISTRADO

PN: 39 KG

PD: 157 KG

PESO: 391 KG

CABEZA: MOCHO



GENEALOGÍA

- Serv. ADN - Padres de Generaciones Avanzadas (DEF-AV-REG)
- Serv. ADN - Padres de Generaciones Avanzadas (DEF-AV-REG)
- Serv. ADN - Padres de Generaciones Avanzadas (DEF-AV-REG)
- Serv. ADN - Padres de Generaciones Avanzadas (DEF-AV-REG)
- Serv. ADN - Padres de Generaciones Avanzadas (DEF-AV-REG)
- Serv. ADN - Padres de Generaciones Avanzadas (DEF-AV-REG)
- Serv. ADN - Padres de Generaciones Avanzadas (DEF-AV-REG)

AMARGO 13950

- 100669 - NEIMEN BEAR 2 TWOSOME
- 11 - LAS BALAS TATU - ASCOT TATU
- 
- 10780 - AMARGO 10780 - Ascot Tatu
- SV2001/02 - NELIUS SHAKA(4), KULCAWAY EROS(3), 4C1(3), MILLANDA HUI
- 2138 - AMARGO 2138 - Padre de Generaciones Avanzadas (DEF\_AV\_F
- 286 - AMARGO 286

DEP'S

	PN	PD	PF	CE	AM	L&C
DEP	0,15	4,7	6,49	0,14	2,24	4,59
PREC	0,56	0,65	0,76	0,15	0,32	
RANK	57	38	65	79	24	26

PREÑEZ

FECHA DE SERVICIO: 08/05/2026

REGISTRO DE LA CRIA: AVANZADO

PREÑADA POR: AMARGO CACHIMBO 229F T/E- RGC Ind.Tostado y C. 2 años M.Feliciano 25

GENEALOGÍA DE LA PREÑEZ



Animal Virtual 229F x 13950



- L1339 - IBIRA PITA - GC Palermo 2012
- L2735 - TIMBO - 3er mejor toro Corrientes 2010 - en Ciale
- 112501 - ORIGENES 12434
- 229F AMARGO CACHIMBO 229F T/E- RGC Ind.Tostado y C. 2 años M.Felic
- SN 936 - MAGICO - GC Palermo 2013
- 10506 - AMARGO 10506 RAMONA - Magico - Amargo Felipe- Mackay
- D9108 - AMARGO D9108-T/E- Amargo Felipe - Vaucraft Mackay
- Serv. ADN - Padres de Generaciones Avanzadas (DEF-AV-REG)
- Serv. ADN - Padres de Generaciones Avanzadas (DEF-AV-REG)
- Serv. ADN - Padres de Generaciones Avanzadas (DEF-AV-REG)
- 13950 AMARGO 13950
- 11 - LAS BALAS TATU - ASCOT TATU
- 10780 - AMARGO 10780 - Ascot Tatu
- 2138 - AMARGO 2138 - Padre de Generaciones Avanzadas (DEF\_AV\_REG)



R.P.: 14024

F.N.: 23/1/2025

REGISTRO: AVANZADO

PN: 32 KG

PD: 144 KG

PESO: 368 KG

CABEZA: TOCO



GENEALOGÍA



AMARGO 14024

- 93767 - DORINDA ELDON COURT BAM BAM
- SI Y007 - CHADWICK DOWNS GRAPHITE
- 98157 - CHADWICKS DOWNS KARA 2460 (p)
- 7515 - AMARGO FELIPE - RGC Palermo 2012
- SI 1127 - CHADWICK DOWNS GRANDSLAM
- D6174 - AMARGO D6174 MARGARITA - RC Vaca Palermo 2010 - Madi
- A322 - TANTE LILO A322
- 4851 - BUENA VISTA 4851
- A7087 - A7087 - PUERTO TIROL
- 2434 - BUENA VISTA 2434
- 1763 - AMARGO 1763L - Puerto Tirol
- 
- 2431 - ALMA 2431
- 

DEP'S

	PN	PD	PF	CE	AM	L&C
DEP	0,16	8,28	16,49	0,55	0,22	4,36
PREC	0,68	0,68	0,6	0,34	0,62	
RANK	58	14	17	30	72	29

PREÑEZ

FECHA DE SERVICIO: 10/05/2026 AL 30/05/2026 REGISTRO DE LA CRIA: REGISTRADO

PREÑADA POR: Toros El Amargo de Generaciones Avanzadas (DEF; AV; REG;)

GENEALOGÍA DE LA PREÑEZ

- Serv. ADN - Padres de Generaciones Avanzadas (DEF-AV-REG)
- Serv. ADN - Padres de Generaciones Avanzadas (DEF-AV-REG)
- Serv. ADN - Padres de Generaciones Avanzadas (DEF-AV-REG)
- TEA Toros El Amargo de Generaciones Avanzadas (DEF; AV; REG;)
- Serv. ADN - Padres de Generaciones Avanzadas (DEF-AV-REG)
- Serv. ADN - Padres de Generaciones Avanzadas (DEF-AV-REG)
- Serv. ADN - Padres de Generaciones Avanzadas (DEF-AV-REG)

Animal Virtual TEA x 14024



- SI Y007 - CHADWICK DOWNS GRAPHITE
- 7515 - AMARGO FELIPE - RGC Palermo 2012
- D6174 - AMARGO D6174 MARGARITA - RC Vaca Palermo 2010 - Madre de Fel
- 14024 AMARGO 14024
- A7087 - A7087 - PUERTO TIROL
- 1763 - AMARGO 1763L - Puerto Tirol
- 2431 - ALMA 2431



R.P.: 1120S

F.N.: 23/8/2024

REGISTRO: AVANZADO

PN: 29 KG

PD: 153 KG

PESO: 420 KG

CABEZA: MOCHO



GENEALOGÍA



AMARGO 1120S -T/E-



DEP'S

	PN	PD	PF	CE	AM	L&C
DEP	-0,9	0,88	23,85	0,84	-0,19	0,25
PREC	0,69	0,78	0,81	0,31	0,53	
RANK	1	92	7	11	78	93

PREÑEZ

FECHA DE SERVICIO: 08/05/2026

REGISTRO DE LA CRIA: DEFINITIVO

PREÑADA POR: AMARGO CACHIMBO 229F T/E- RGC Ind.Tostado y C. 2 años M.Feliciano 25

GENEALOGÍA DE LA PREÑEZ



Animal Virtual 229F x 1120S



1120S AMARGO 1120S -T/E-

- DT61 - GOLIAT Padre de Midas, en SEMEX
- T143 - MIDAS - GC Palermo 2018 y Champion of the World 2018
- 112766 - RANCHO 3706
- 12553 - AMARGO MARIANO -T/E- RGC Nacional Corrientes 2021- En GEN
- 2193 - RANCHO 2193 - SAPUCAY
- B179 - B179 SANTERA - Sapucay - Madre de Amargo Chelo y Mariano
- Serv. ADN - Padres de Generaciones Avanzadas (DEF-AV-REG)
- L1339 - IBIRA PITA - GC Palermo 2012
- SN 02397 - PAYE -GCM Palermo 2016
- 113252 - CHAÑAR 8010
- 1712Y - 1712Y - Paye GCM Palermo 2016 - Carinya Hurley
- SI 1878 - CARINYA HURLEY (P)
- 112821 - RANCHO 4852 CARINYA HURLEY
- 3269 - RANCHO 3269 KACHAPE

- L1339 - IBIRA PITA - GC Palermo 2012
- L2735 - TIMBO - 3er mejor toro Corrientes 2010 - en Ciale
- 112501 - ORIGENES 12434
- 229F AMARGO CACHIMBO 229F T/E- RGC Ind.Tostado y C. 2 años M.Felic
- SN 936 - MAGICO - GC Palermo 2013
- 10506 - AMARGO 10506 RAMONA - Magico - Amargo Felipe- Mackay
- D9108 - AMARGO D9108-T/E- Amargo Felipe - Vaucraft Mackay
- T143 - MIDAS - GC Palermo 2018 y Champion of the World 2018
- 12553 - AMARGO MARIANO -T/E- RGC Nacional Corrientes 2021- En
- B179 - B179 SANTERA - Sapucay - Madre de Amargo Chelo y Mariano
- SN 02397 - PAYE -GCM Palermo 2016
- 1712Y - 1712Y - Paye GCM Palermo 2016 - Carinya Hurley
- 112821 - RANCHO 4852 CARINYA HURLEY



R.P.: 13918

F.N.: 23/9/2024

REGISTRO: REGISTRADO

PN: 39 KG

PD: 165 KG

PESO: 384 KG

CABEZA: MOCHO



GENEALOGÍA

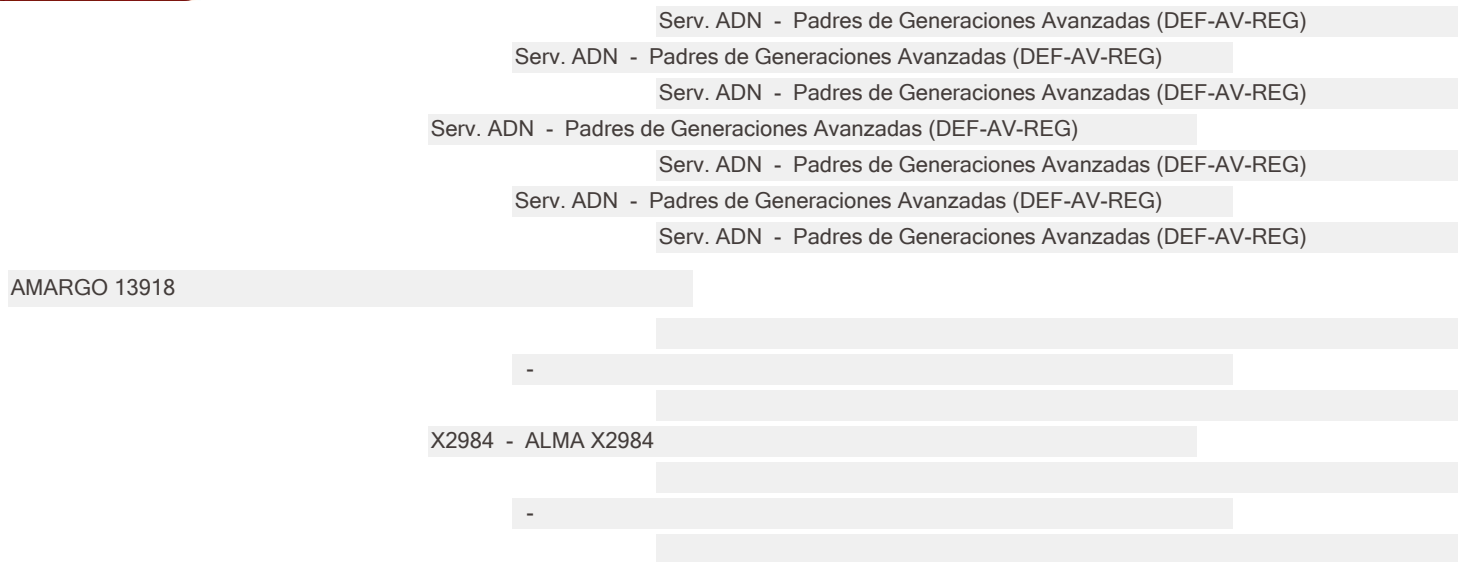

DEP'S

	PN	PD	PF	CE	AM	L&C
DEP	0,32	6,64	-0,45	0,25	0,5	3,82
PREC	0,49	0,59	0,73	0,01	0,01	
RANK	71	22	95	65	67	38

PREÑEZ

FECHA DE SERVICIO: 10/05/2026 AL 30/05/2026 REGISTRO DE LA CRIA: REGISTRADO

PREÑADA POR: Toros El Amargo de Generaciones Avanzadas (DEF; AV; REG;)

GENEALOGÍA DE LA PREÑEZ

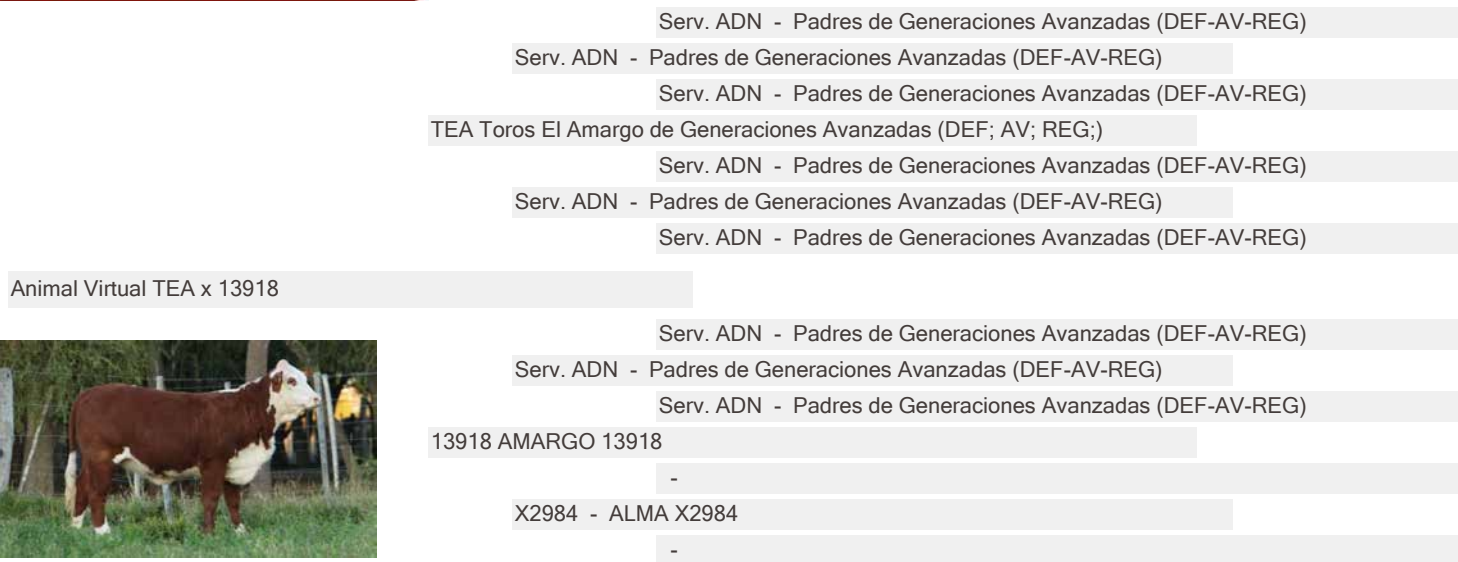



R.P.: 13962

F.N.: 19/10/2024

REGISTRO: AVANZADO

PN: 38 KG

PD: 160 KG

PESO: 435 KG

CABEZA: MOCHO



GENEALOGÍA



- 111803 - CARINYA MATLOCK
- 114965 - CARINYA QUINN
- 107808 - CARINYA BELLE
- JAS 2992 - CARINYA WOODROW
- 108280 - CARINYA IRWIN
- 114016 - CARINYA 2564
- 109867 - CARINYA 2238

AMARGO 13962

- Serv. ADN - Padres de Generaciones Avanzadas (DEF-AV-REG)
- Serv. ADN - Padres de Generaciones Avanzadas (DEF-AV-REG)
- Serv. ADN - Padres de Generaciones Avanzadas (DEF-AV-REG)
- 11582 - AMARGO 11582
- SV2002/03 - NELIUS SHAKA 117(7), KULCAWAY EROS(2), 4C1(2),EA(8)
- 3336 - AMARGO 3336 - Padres de Generaciones Avanzadas
- ADN - =CON ADN GENERACIONES AVANZADAS

DEP'S

	PN	PD	PF	CE	AM	L&C
DEP	0,79	9,18	16,16	0,74	0,35	4,94
PREC	0,65	0,72	0,8	0,25	0,31	
RANK	91	10	18	16	70	22

PREÑEZ

FECHA DE SERVICIO: 10/05/2026 AL 30/05/2026 REGISTRO DE LA CRIA: REGISTRADO

PREÑADA POR: Toros El Amargo de Generaciones Avanzadas (DEF; AV; REG;)

GENEALOGÍA DE LA PREÑEZ

- Serv. ADN - Padres de Generaciones Avanzadas (DEF-AV-REG)
- Serv. ADN - Padres de Generaciones Avanzadas (DEF-AV-REG)
- Serv. ADN - Padres de Generaciones Avanzadas (DEF-AV-REG)
- TEA Toros El Amargo de Generaciones Avanzadas (DEF; AV; REG;)
- Serv. ADN - Padres de Generaciones Avanzadas (DEF-AV-REG)
- Serv. ADN - Padres de Generaciones Avanzadas (DEF-AV-REG)
- Serv. ADN - Padres de Generaciones Avanzadas (DEF-AV-REG)

Animal Virtual TEA x 13962



- 114965 - CARINYA QUINN
- JAS 2992 - CARINYA WOODROW
- 114016 - CARINYA 2564
- 13962 AMARGO 13962
- Serv. ADN - Padres de Generaciones Avanzadas (DEF-AV-REG)
- 11582 - AMARGO 11582
- 3336 - AMARGO 3336 - Padres de Generaciones Avanzadas



R.P.: 13822

F.N.: 28/5/2024

REGISTRO: AVANZADO

PN: 35 KG

PD: 149 KG

PESO: 433 KG

CABEZA: TOCO



GENEALOGÍA



AMARGO 13822

- DT61 - GOLIAT Padre de Midas, en SEMEX
- T143 - MIDAS - GC Palermo 2018 y Champion of the World 2018
- 112766 - RANCHO 3706
- 12553 - AMARGO MARIANO -T/E- RGC Nacional Corrientes 2021- En GEN
- 2193 - RANCHO 2193 - SAPUCAY
- B179 - B179 SANTERA - Sapucay - Madre de Amargo Chelo y Mariano
- Serv. ADN - Padres de Generaciones Avanzadas (DEF-AV-REG)
- SI 2109 - CARINYA KENNEDY
- T309 - T309 Carinya Kennedy - CD Channel Country
- 743 - RANCHO BRF 743 KAKADU T/E
- 11684 - AMARGO 11684
- SN 5593H - ZENITH
- 10238 - AMARGO 10238 - Zenith
- 0560 - AMARGO 0560 -Padres de Generaciones Avanzadas (DEF-AV-REG)

DEP'S

	PN	PD	PF	CE	AM	L&C
DEP	-0,19	4,45	20,85	0,53	1,83	4,05
PREC	0,66	0,73	0,8	0,28	0,44	
RANK	21	41	9	32	31	34

PREÑEZ

FECHA DE SERVICIO: 03/01/2026 AL 30/01/2026 REGISTRO DE LA CRIA: REGISTRADO

PREÑADA POR: Toros El Amargo de Generaciones Avanzadas (DEF; AV; REG;)

GENEALOGÍA DE LA PREÑEZ

- Serv. ADN - Padres de Generaciones Avanzadas (DEF-AV-REG)
- Serv. ADN - Padres de Generaciones Avanzadas (DEF-AV-REG)
- Serv. ADN - Padres de Generaciones Avanzadas (DEF-AV-REG)
- TEA Toros El Amargo de Generaciones Avanzadas (DEF; AV; REG;)
- Serv. ADN - Padres de Generaciones Avanzadas (DEF-AV-REG)
- Serv. ADN - Padres de Generaciones Avanzadas (DEF-AV-REG)
- Serv. ADN - Padres de Generaciones Avanzadas (DEF-AV-REG)

Animal Virtual TEA x 13822



- T143 - MIDAS - GC Palermo 2018 y Champion of the World 2018
- 12553 - AMARGO MARIANO -T/E- RGC Nacional Corrientes 2021- En
- B179 - B179 SANTERA - Sapucay - Madre de Amargo Chelo y Mariano
- 13822 AMARGO 13822
- T309 - T309 Carinya Kennedy - CD Channel Country
- 11684 - AMARGO 11684
- 10238 - AMARGO 10238 - Zenith



R.P.: 13958

F.N.: 15/10/2024

REGISTRO: REGISTRADO

PN: 32 KG

PD: 160 KG

PESO: 402 KG

CABEZA: TOCO



GENEALOGÍA

- Serv. ADN - Padres de Generaciones Avanzadas (DEF-AV-REG)
- Serv. ADN - Padres de Generaciones Avanzadas (DEF-AV-REG)
- Serv. ADN - Padres de Generaciones Avanzadas (DEF-AV-REG)
- Serv. ADN - Padres de Generaciones Avanzadas (DEF-AV-REG)
- Serv. ADN - Padres de Generaciones Avanzadas (DEF-AV-REG)
- Serv. ADN - Padres de Generaciones Avanzadas (DEF-AV-REG)
- Serv. ADN - Padres de Generaciones Avanzadas (DEF-AV-REG)

AMARGO 13958

- SI Y007 - CHADWICK DOWNS GRAPHITE
- 7515 - AMARGO FELIPE - RGC Palermo 2012
- D6174 - AMARGO D6174 MARGARITA - RC Vaca Palermo 2010 - Madre de Fel
- 11890 - AMARGO 11890
- Serv. ADN - Padres de Generaciones Avanzadas (DEF-AV-REG)
- 10140 - AMARGO 10140 Padre de Generaciones Avanzadas (DEF-AV-REG)
- 6352 - AMARGO 6352 - Padres de Generaciones Avanzadas (DEF-AV-REG)

DEP'S

	PN	PD	PF	CE	AM	L&C
DEP	-0,1	7,54	13,03	0,46	1,29	5,06
PREC	0,56	0,62	0,32	0,14	0,31	
RANK	29	17	27	38	51	20

PREÑEZ

FECHA DE SERVICIO: 08/05/2026

REGISTRO DE LA CRIA: AVANZADO

PREÑADA POR: AMARGO CACHIMBO 229F T/E- RGC Ind.Tostado y C. 2 años M.Feliciano 25

GENEALOGÍA DE LA PREÑEZ



- L1339 - IBIRA PITA - GC Palermo 2012
- L2735 - TIMBO - 3er mejor toro Corrientes 2010 - en Ciale
- 112501 - ORIGENES 12434
- 229F AMARGO CACHIMBO 229F T/E- RGC Ind.Tostado y C. 2 años M.Felic
- SN 936 - MAGICO - GC Palermo 2013
- 10506 - AMARGO 10506 RAMONA - Magico - Amargo Felipe- Mackay
- D9108 - AMARGO D9108-T/E- Amargo Felipe - Vaucraft Mackay

Animal Virtual 229F x 13958



- Serv. ADN - Padres de Generaciones Avanzadas (DEF-AV-REG)
- Serv. ADN - Padres de Generaciones Avanzadas (DEF-AV-REG)
- Serv. ADN - Padres de Generaciones Avanzadas (DEF-AV-REG)
- 13958 AMARGO 13958
- 7515 - AMARGO FELIPE - RGC Palermo 2012
- 11890 - AMARGO 11890
- 10140 - AMARGO 10140 Padre de Generaciones Avanzadas (DEF-AV-REG)



VER VIDEO

FICHA

R.P.: 13790

F.N.: 28/3/2024

REGISTRO: REGISTRADO

PN: 30 KG

PD: 130 KG

PESO: 444 KG

CABEZA: MOCHO

GENEALOGÍA

- Serv. ADN - Padres de Generaciones Avanzadas (DEF-AV-REG)
- Serv. ADN - Padres de Generaciones Avanzadas (DEF-AV-REG)
- Serv. ADN - Padres de Generaciones Avanzadas (DEF-AV-REG)
- Serv. ADN - Padres de Generaciones Avanzadas (DEF-AV-REG)
- Serv. ADN - Padres de Generaciones Avanzadas (DEF-AV-REG)
- Serv. ADN - Padres de Generaciones Avanzadas (DEF-AV-REG)
- Serv. ADN - Padres de Generaciones Avanzadas (DEF-AV-REG)

AMARGO 13790

- SN 51 - BULON - RGC Palermo 2008
- SN 3125 - EXPERTO - GC Corrientes 2015- en Ciale
- 2206 - GUASUNCHOS 2206 RUM 888
- 11616 - AMARGO 11616 - Experto GC Corrientes 2015- en Ciale - Magi GC
- A6167 - MAG Í- GC Palermo 2015
- 11050 - AMARGO 11050-T/E- MATILDA - Tercer Mejor Vaq. Mayor Pale
- 9912 - AMARGO 9912 CRISTINA- Amargo Boyero GC Palermo 2017

DEP'S

	PN	PD	PF	CE	AM	L&C
DEP	-0,41	-1,03	12,12	0,65	3,89	3,38
PREC	0,57	0,69	0,76	0,18	0,33	
RANK	10	96	30	22	8	46

PREÑEZ

FECHA DE SERVICIO: 29/12/2025

REGISTRO DE LA CRIA: AVANZADO

PREÑADA POR: RENZO

GENEALOGÍA DE LA PREÑEZ



- L1339 - IBIRA PITA - GC Palermo 2012
- L2735 - TIMBO - 3er mejor toro Corrientes 2010 - en Ciale
- 112501 - ORIGENES 12434
- TE49 RENZO
- 1345 - GRAN HILARIO 1345
- 62 - PASEÑO 62
- 1978 - VIRACHO 1978

Animal Virtual TE49 x 13790



- Serv. ADN - Padres de Generaciones Avanzadas (DEF-AV-REG)
- Serv. ADN - Padres de Generaciones Avanzadas (DEF-AV-REG)
- Serv. ADN - Padres de Generaciones Avanzadas (DEF-AV-REG)
- 13790 AMARGO 13790
- SN 3125 - EXPERTO - GC Corrientes 2015- en Ciale
- 11616 - AMARGO 11616 - Experto GC Corrientes 2015- en Ciale - Mag
- 11050 - AMARGO 11050-T/E- MATILDA - Tercer Mejor Vaq. Mayor Palermo 201





R.P.: 13856

F.N.: 27/7/2024

REGISTRO: DEFINITIVO

PN: 35 KG

PD: 205 KG

PESO: 418 KG

CABEZA: ASTADO



GENEALOGÍA



AMARGO 13856

- SI 2356 - CHADWICK DOWNS GRANDEUR
- DT61 - GOLIAT Padre de Midas, en SEMEX
- 110347 - CHADWICK DOWNS LILLY TROTTER
- T143 - MIDAS - GC Palermo 2018 y Champion of the World 2018
- SI 792 - ALBERTA LIGHT FOOT 792 ( CANBERRA )
- 112766 - RANCHO 3706
- 279 - RANCHO GRANDE 279
- D8717 - AMARGO ERNESTO - RGC ExpoBra 2013
- 10331 - AMARGO CESAR - GC ExpoBra 2017
- D8806 - AMARGO D8806 ELSA - RGC Palermo 2014
- 12694 - AMARGO 12694 - Amargo Cesar GC ExpoBra 2017
- SI 1296 - VAUCRAFT 1296 IRONBEAR (IA)
- A7266 - AMARGO A7266 - Vaucraf Ironbear
- 6090 - AMARGO 6090 - Amargo Remigio GC Palermo 2006

DEP'S

	PN	PD	PF	CE	AM	L&C
DEP	0,09	9,39	21,49	0,77	0,69	5,39
PREC	0,69	0,74	0,81	0,33	0,57	
RANK	52	10	9	14	64	17

PREÑEZ

FECHA DE SERVICIO: 10/05/2026 AL 30/05/2026 REGISTRO DE LA CRIA: REGISTRADO

PREÑADA POR: Toros El Amargo de Generaciones Avanzadas (DEF; AV; REG;)

GENEALOGÍA DE LA PREÑEZ

- Serv. ADN - Padres de Generaciones Avanzadas (DEF-AV-REG)
- Serv. ADN - Padres de Generaciones Avanzadas (DEF-AV-REG)
- Serv. ADN - Padres de Generaciones Avanzadas (DEF-AV-REG)
- TEA Toros El Amargo de Generaciones Avanzadas (DEF; AV; REG;)
- Serv. ADN - Padres de Generaciones Avanzadas (DEF-AV-REG)
- Serv. ADN - Padres de Generaciones Avanzadas (DEF-AV-REG)
- Serv. ADN - Padres de Generaciones Avanzadas (DEF-AV-REG)

Animal Virtual TEA x 13856



- DT61 - GOLIAT Padre de Midas, en SEMEX
- T143 - MIDAS - GC Palermo 2018 y Champion of the World 2018
- 112766 - RANCHO 3706
- 13856 AMARGO 13856
- 10331 - AMARGO CESAR - GC ExpoBra 2017
- 12694 - AMARGO 12694 - Amargo Cesar GC ExpoBra 2017
- A7266 - AMARGO A7266 - Vaucraf Ironbear



# INTEGRACIÓN PRODUCTIVA

TERNERAS ELITE



Cabaña  
El Malacara Del Moro

GENETICA DE MALACARA DEL MORO - NACIDAS



RECRIADAS  
BAJO EL SISTEMA PRODUCTIVO DE



CABAÑA  
EL AMARGO

NUTRICIÓN • MANEJO • SANIDAD • RESULTADOS

VOLVER AL  
ÍNDICE





VER VIDEO

FICHA

R.P.: 21812    F.N.: 29/7/2025    PN: 38 KG    PD: 38 KG    CABEZA: MOCHO

REGISTRO: REGISTRADO    PESO: 365 KG    ADN: BV00364144

GENEALOGÍA

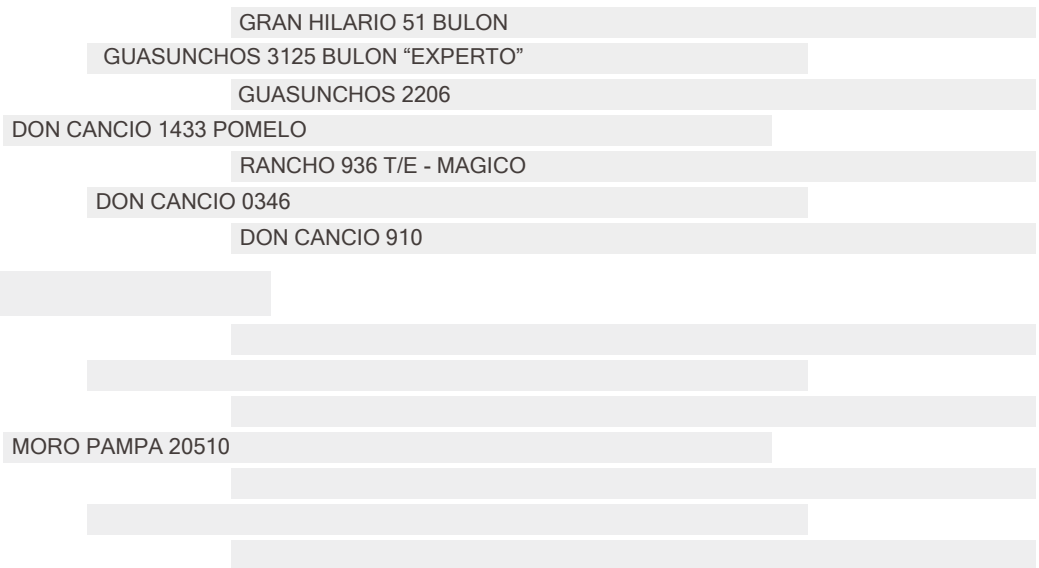

DEP'S

	PN	PD	PF	CE	AM	L&C
DEP	0,8	10,46	20,05	0,87	1,77	7
PREC	0,62	0,65	0,5	0,29	0,38	
RANK	91	7	11	10	32	7



VER VIDEO

FICHA

R.P.: 21894    F.N.: 31/07/2025    PN: 35 KG    PD: 220 KG    CABEZA: MOCHO

REGISTRO: AVANZADO    PESO: 362 KG    ADN: BV00364139

GENEALOGÍA



GRAN HILARIO 51 BULON

GUASUNCHOS 3125 BULON "EXPERTO"

GUASUNCHOS 2206

DON CANCIO 1433 POMELO

RANCHO 936 T/E - MAGICO

DON CANCIO 0346

DON CANCIO 910

MORO PAMPA 21894

MORO PAMPA 20482

MORO PAMPA 13472

DEP'S

	PN	PD	PF	CE	AM	L&C
DEP	0,32	14	17,12	0,87	1,33	8,33
PREC	0,65	0,69	0,62	0,29	0,37	
RANK	71	2	16	10	50	3





VER VIDEO

FICHA

R.P.: 21888    F.N.: 31/07/2025    PN: 35 KG    PD: 35 KG    CABEZA: MOCHO

REGISTRO: AVANZADO    PESO: 360 KG    ADN: BV00364138

GENEALOGÍA

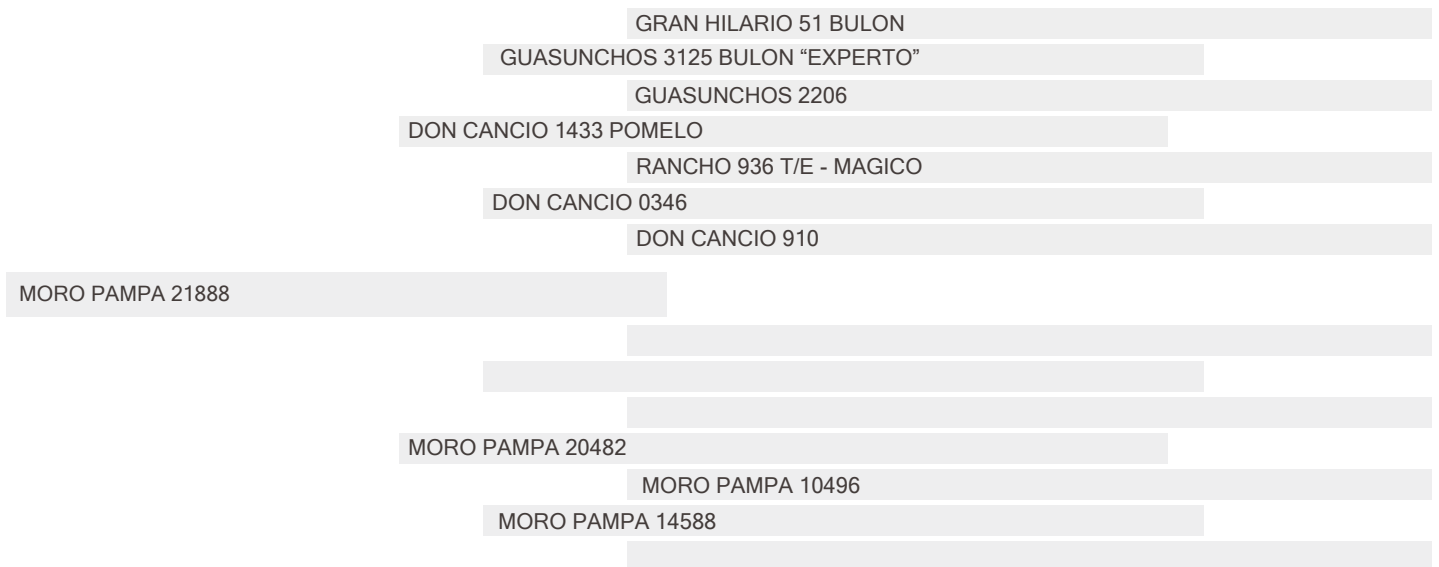

DEP's

	PN	PD	PF	CE	AM	L&C
DEP	0,65	9,42	18,15	0,87	1,53	6,24
PREC	0,66	0,7	0,62	0,29	0,36	
RANK	87	10	14	10	39	11

# INTEGRACIÓN PRODUCTIVA

VAQUILLONAS PREÑADAS



Cabaña  
El Malacara Del Moro

GENÉTICA DE MALACARA DEL MORO - NACIDAS Y CRIADAS



RECRIADAS Y PREÑADAS  
BAJO EL SISTEMA PRODUCTIVO DE



CABAÑA

EL AMARGO

NUTRICIÓN • MANEJO • SANIDAD • RESULTADOS

VOLVER AL  
ÍNDICE





MORO PAMPA 22106

CORRAL  
65



VER VIDEO

FICHA

R.P.: 22106 F.N.: 15/9/2024 PESO: 485 KG REGISTRO: CONTROLADO  
PADRE: IA - POMELO o FANFARRON o GUALICHO CABEZA: TOCO

PREÑEZ

FECHA DE SERVICIO: 27/03/2026  
PREÑADA POR: NAVIDEÑO



MORO PAMPA 22152

CORRAL  
65



VER VIDEO

FICHA

R.P.: 22152 F.N.: 15/9/2024 PESO: 495 KG  
REGISTRO: CONTROLADO CABEZA: MOCHO

PREÑEZ

FECHA DE SERVICIO: 08/05/2026  
PREÑADA POR: Toros El Amargo de Generaciones Avanzadas



MORO PAMPA 22146

CORRAL  
66



VER VIDEO

FICHA

R.P.: 22146 F.N.: 15/9/2024 PESO: 432 KG REGISTRO: CONTROLADO  
PADRE: IA - POMELO o FANFARRON o GUALICHO CABEZA: MOCHO

PREÑEZ

FECHA DE SERVICIO: 27/03/2026  
PREÑADA POR: NAVIDEÑO



MORO PAMPA 22166

CORRAL  
66



VOLVER AL  
ÍNDICE



VER VIDEO

FICHA

R.P.: 22166 F.N.: 15/9/2024 PESO: 400 KG REGISTRO: CONTROLADO  
PADRE: IA - POMELO o FANFARRON o GUALICHO CABEZA: MOCHO

PREÑEZ

FECHA DE SERVICIO: 08/05/2026  
PREÑADA POR: Toros El Amargo de Generaciones Avanzadas



VER VIDEO

FICHA

R.P.: 22168 F.N.: 15/9/2024 PESO: 425 KG REGISTRO: CONTROLADO  
PADRE: IA - POMELO o FANFARRON o GUALICHO CABEZA: MOCHO

PREÑEZ

FECHA DE SERVICIO: 3/1/26 AL 30/1/26  
PREÑADA POR: Toros El Amargo de Generaciones Avanzadas



DEL CORRAL 67 AL 74

N°	RP	R	FN	PADRE	MADRE	C	P	TORO SERVICIO	FS	RC	
67	22024	C	15/09/2024	MALACARA DEL MORO	MORO PAMPA	M	442	Toros El Amargo de Generaciones Avanzadas	08/05/26	R	
67	22078	C	15/09/2024	POMELO o FANFARRON o GUALICHO	MORO PAMPA	M	438	Toros El Amargo de Generaciones Avanzadas	10/05/26 AL 30/05/26	R	
67	22114	C	15/09/2024	MALACARA DEL MORO	MORO PAMPA	T	410	Toros El Amargo de Generaciones Avanzadas	03/01/26 AL 30/01/26	R	
67	22124	C	15/09/2024	MALACARA DEL MORO	MORO PAMPA	A	425	Toros El Amargo de Generaciones Avanzadas	08/05/26	R	
68	22028	C	15/09/2024	MALACARA DEL MORO	MORO PAMPA	T	445	Toros El Amargo de Generaciones Avanzadas	08/05/26	R	
68	22042	C	15/09/2024	MALACARA DEL MORO	MORO PAMPA	M	435	Toros El Amargo de Generaciones Avanzadas	08/05/26	R	
68	22098	C	15/09/2024	MALACARA DEL MORO	MORO PAMPA	M	400	Toros El Amargo de Generaciones Avanzadas	08/05/26	R	
68	22140	C	15/09/2024	MALACARA DEL MORO	MORO PAMPA	M	442	Toros El Amargo de Generaciones Avanzadas	10/05/26 AL 30/05/26	R	
69	22092	C	15/09/2024	POMELO o FANFARRON o GUALICHO	MORO PAMPA	M	423	Toros El Amargo de Generaciones Avanzadas	10/05/26 AL 30/05/26	R	
69	22126	C	15/09/2024	MALACARA DEL MORO	MORO PAMPA	M	367	Toros El Amargo de Generaciones Avanzadas	08/05/26	R	
69	22134	C	15/09/2024	POMELO o FANFARRON o GUALICHO	MORO PAMPA	M	416	Toros El Amargo de Generaciones Avanzadas	10/05/26 AL 30/05/26	R	



# DEL CORRAL 67 AL 74

N°	RP	R	FN	PADRE	MADRE	C	P	TORO SERVICIO	FS	RC		
69	22142	C	15/09/2024	POMELO o FANFARRON o GUALICHO	MORO PAMPA	M	415	Toros El Amargo de Generaciones Avanzadas	10/05/26 30/05/26	AL	R	
70	22032	C	15/09/2024	POMELO o FANFARRON o GUALICHO	MORO PAMPA	M	440	Toros El Amargo de Generaciones Avanzadas	10/05/26 30/05/26	AL	R	
70	22062	C	15/09/2024	POMELO o FANFARRON o GUALICHO	MORO PAMPA	M	420	Toros El Amargo de Generaciones Avanzadas	10/05/26 30/05/26	AL	R	
70	22076	C	15/09/2024	POMELO o FANFARRON o GUALICHO	MORO PAMPA	M	430	Toros El Amargo de Generaciones Avanzadas	10/05/26 30/05/26	AL	R	
70	22076	C	15/09/2024	POMELO o FANFARRON o GUALICHO	MORO PAMPA	M	430	Toros El Amargo de Generaciones Avanzadas	10/05/26 30/05/26	AL	R	
70	22118	C	15/09/2024	MALACARA DEL MORO	MORO PAMPA	A	420	Toros El Amargo de Generaciones Avanzadas	10/05/26 30/05/26	AL	R	
70	22130	C	15/09/2024	POMELO o FANFARRON o GUALICHO	MORO PAMPA	T	410	Toros El Amargo de Generaciones Avanzadas	08/05/26		R	
71	22030	C	15/09/2024	POMELO o FANFARRON o GUALICHO	MORO PAMPA	M	405	Toros El Amargo de Generaciones Avanzadas	10/05/26 30/05/26	AL	R	
71	22044	C	15/09/2024	MALACARA DEL MORO	MORO PAMPA	M	404	Toros El Amargo de Generaciones Avanzadas	08/05/26		R	
71	22084	C	15/09/2024	POMELO o FANFARRON o GUALICHO	MORO PAMPA	M	401	Toros El Amargo de Generaciones Avanzadas	08/05/26		R	
71	22086	C	15/09/2024	MALACARA DEL MORO	MORO PAMPA	M	402	Toros El Amargo de Generaciones Avanzadas	10/05/26 30/05/26	AL	R	
71	22162	C	15/09/2024	MALACARA DEL MORO	MORO PAMPA	M	400	Toros El Amargo de Generaciones Avanzadas	10/05/26 30/05/26	AL	R	
72	22052	C	15/09/2024	POMELO o FANFARRON o GUALICHO	MORO PAMPA	M	410	Toros El Amargo de Generaciones Avanzadas	10/05/26 30/05/26	AL	R	
72	22072	C	15/09/2024	POMELO o FANFARRON o GUALICHO	MORO PAMPA	M	415	Toros El Amargo de Generaciones Avanzadas	10/05/26 30/05/26	AL	R	
72	22110	C	15/09/2024	POMELO o FANFARRON o GUALICHO	MORO PAMPA	M	435	Toros El Amargo de Generaciones Avanzadas	10/05/26 30/05/26	AL	R	
72	22112	C	15/09/2024	MALACARA DEL MORO	MORO PAMPA	M	435	Toros El Amargo de Generaciones Avanzadas	10/05/26 30/05/26	AL	R	
72	22160	C	15/09/2024	POMELO o FANFARRON o GUALICHO	MORO PAMPA	M	415	Toros El Amargo de Generaciones Avanzadas	10/05/26 30/05/26	AL	R	
73	22012	C	15/09/2024	POMELO o FANFARRON o GUALICHO	MORO PAMPA	M	375	Toros El Amargo de Generaciones Avanzadas	10/05/26 30/05/26	AL	R	
73	22048	C	15/09/2024	MALACARA DEL MORO	MORO PAMPA	M	360	Toros El Amargo de Generaciones Avanzadas	10/05/26 30/05/26	AL	R	
73	22058	C	15/09/2024	MALACARA DEL MORO	MORO PAMPA	M	370	Toros El Amargo de Generaciones Avanzadas	10/05/26 30/05/26	AL	R	
73	22128	C	15/09/2024	MALACARA DEL MORO	MORO PAMPA	T	365	Toros El Amargo de Generaciones Avanzadas	10/05/26 30/05/26	AL	R	
73	22016	C	15/09/2024	MALACARA DEL MORO	MORO PAMPA	M	365	Toros El Amargo de Generaciones Avanzadas	10/05/26 30/05/26	AL	R	
74	22010	C	15/09/2024	MALACARA DEL MORO	MORO PAMPA	M	420	Toros El Amargo de Generaciones Avanzadas	10/05/26 30/05/26	AL	R	
74	22018	C	15/09/2024	MALACARA DEL MORO	MORO PAMPA	T	403	Toros El Amargo de Generaciones Avanzadas	10/05/26 30/05/26	AL	R	
74	22054	C	15/09/2024	MALACARA DEL MORO	MORO PAMPA	M	420	Toros El Amargo de Generaciones Avanzadas	10/05/26 30/05/26	AL	R	
74	22064	C	15/09/2024	MALACARA DEL MORO	MORO PAMPA	M	401	Toros El Amargo de Generaciones Avanzadas	08/05/26		R	
74	22088	C	15/09/2024	MALACARA DEL MORO	MORO PAMPA	M	400	Toros El Amargo de Generaciones Avanzadas	08/05/26		R	