



CABAÑA

EL AMARGO

BELLEZA ES APTITUD EXPRESADA

— 35 AÑOS CON GENERACIONES AVANZADAS —



CATÁLOGO ELITE

REMATE ANUAL

13 JULIO 2026 - SOC. RURAL TOSTADO

CABAÑA EL AMARGO

Raza Braford

ES UNA DESTACADA EMPRESA
AGRÍCOLA GANADERA UBICADA EN
ARGENTINA, OPERANDO EN CUATRO
ESTABLECIMIENTOS PROPIOS:

- 📍 EL AMARGO Y EL URUNDAY EN EL NOROESTE DE SANTA FÉ, PROXIMOS A VILLA MINETTI
- 📍 EL SUDESTE SANTIAGUEÑO
- 📍 DON CAITO EN EL RECREO, FORMOSA.





Muestro Equipo

EDUARDO MARTÍNEZ FERRARIO ADMINISTRÓ
LOS CAMPOS FAMILIARES DESDE JOVEN, INFLUENCIADO POR
SU PADRE, QUIEN LE INCULCÓ ÉTICA EMPRESARIAL,
COMPROMISO, CULTURA DEL TRABAJO Y RIGOR TÉCNICO.

EN 1994 SE INCORPORARON AL EQUIPO
EL INGENIERO PABLO GODOY Y SERGIO REY, SEGUIDOS POR LOS
MÉDICOS VETERINARIOS FELIPE MARTÍNEZ FERRARIO Y CLARA
MARTÍNEZ FERRARIO, JUNTO A LA CONTADORA ANDREA
BARBA.

**Juntos, forman un sólido equipo
que sigue en actividad.**





Muestro Objetivo

ES PRODUCIR DE MANERA AMBIENTALMENTE SUSTENTABLE, MANTENIENDO RINDES Y RENTABILIDAD SIN DAÑAR EL SUELO NI EL AMBIENTE, Y PROMOVRIENDO EL DESARROLLO SOCIAL.



IMPLEMENTAMOS SISTEMAS DE HABILITACIÓN CON ALTOS PORCENTAJES DE MONTE NATURAL Y CORREDORES DE BIODIVERSIDAD, RESPETANDO LOS AMBIENTES Y TIPOS DE SUELO.



CONSERVAMOS UNA RESERVA NATURAL DE 300 HECTÁREAS EN EL URUNDAY, SANTA FE.



PRACTICAMOS SIEMBRA DIRECTA CONTINUA, ROTACIÓN SUSTENTABLE Y CULTIVOS QUE APORTAN MATERIA ORGÁNICA.

ACTIVIDADES:

- Agricultura
- Porcinos
- Haras de Polo
- Cabaña Dorper
- Ganadería (Cabaña, feedlot, cría e invernada)

PRINCIPIOS:

- Alto gerenciamiento
- Adaptación al cambio
- Uso racional de tecnología
- Flexibilidad en manejo de recursos forrajeros
- Manejo intensificado y adaptado en genética, genómica, alimentación y sanidad

Plazo y Preoferta

PLAZO

90 DÍAS LIBRES O 180 DÍAS CON 8%

OPCIÓN 5 CUOTAS MENSUALES: 30/60/90/120/150 DÍAS SIN INTERES

DESCUENTO PAGO CONTADO 7,5%

IVA Y GASTOS: 30 DÍAS



TARJETAS RURALES

EXCEPCIONALES CONDICIONES PARA

TODAS LAS TARJETAS RURALES.

CANJE DE HACIENDA

CONSULTAR POR CANJE DE HACIENDA SEGÚN CATEGORÍA.

FLETE

GRATIS A TODO EL PAÍS PARA MACHOS Y HEMBRAS, SIN LÍMITE DE KILOMETROS NI DE CANTIDAD.

PREOFERTAS

3% DE DESCUENTO: APERTURA

2% DE DESCUENTO: INTERMEDIA

4% DE DESCUENTO: GANADORA



Acumulables: Se suman los descuentos pudiendo lograr hasta un 9% de beneficio. Ejemplo: Tener apertura, una intermedia y ser ganadora.

Independientes: Una misma preoferta no se considerará en más de un concepto.

Forma: Se preofertan individuos o conjuntos, no son trasladables a otro animal ni corral.

APERTURA: JUEVES 9 JULIO 2026 • 18 HS

CIERRE: DOMINGO 12 JULIO 2026 • 20 HS



Remate Auspiciado

DIFERENCIAS ESPERADAS EN LA PROGENIE (DEPS): Los datos consignados de los DEPS son los oficiales del programa de evaluaciones genéticas de la Asociación Braford Argentina del año 2026.

ANÁLISIS ADN: Fueron realizados en el laboratorio de la Sociedad Rural Argentina.

MOCHO HOMOCIGOTA: A través del análisis de ADN, se determinó que la progenie de dichos animales serán en su totalidad mochos.

Servicio Postventa

FILOSOFÍA DE LA CABAÑA EL AMARGO:

- ÉTICA EMPRESARIAL
- RESPETO DE LA PALABRA
- CULTURA DEL TRABAJO
- RIGOR TÉCNICO

NUESTRO COMPROMISO

- El servicio post venta comienza con la compra.
- Los compradores en el remate televisado, al momento del arribo, pueden devolver sin costo el producto si no es de su agrado.

IDENTIFICACION

- Los números pintados en el lomo de los reproductores al momento del remate corresponden a los últimos tres números del RP en el catálogo.



Salud y Precauciones

SANIDAD

- Libre oficialmente de Brucelosis y Tuberculosis bovina.
- Animales negativos a Leucosis y Paratuberculosis.
- Vacunados contra: DVB, IBR, Haemophilus, Clostridium, Leptospirosis, Campylobacter y Rabia Paresiante.
- Conocen Romerillo y Mio Mio.

TRISTEZA

- Los reproductores de El Amargo y El Urunday (Santa Fe y Sgo. del Estero) y Don Caito (Formosa) están expuestos a tabanos, mosca brava, mosca de los cuernos, mosquitos y garrapatas.
- Además inmunizados contra Babesiosis y Anaplasmosis con la vacuna del INTA Rafaela y Bio Ja Ja llegando a la venta con al menos 3 dosis.

RECOMENDACIONES

- Control y cuidado durante los primeros meses.
 - Minimizar estrés: agua, sombra y alimentación adecuada.
- Control gradual de garrapatas.
- Monitorear estado corporal en servicio natural.

EN CASO DE ENFERMEDAD O MUERTE

Enfermedad: Llamar a un médico veterinario para diagnóstico y tratamiento. Enviar informe detallado de signos, síntomas y resultados de laboratorio.

Muerte: El veterinario debe enviar reporte de necropsia.

Cabaña El Amargo garantiza la sanidad de todos los productos en venta.

Contacto: Dr. Médico Veterinario
Federico Berger - MAT 1.362



1° Puesto

PREMIO AL MERITO 2024 Y 2025



Otras PRODUCCIONES

PORCINOS EL AMARGO



CABAÑA DORPER



CRIA DE CABALLOS DE POLO





HEMBRAS ELITE

Seleccionadas entre lo más destacado de nuestra producción, reúnen genética probada, familias de excelencia y resultados visibles en pista y producción.



VER VIDEO

SE VENDE EL 50% CON OPCION AL 33% - NO INCLUYE CRIAS NATURALES

CONCURRIRÁ A PALERMO

FICHA

R.P.: 256F	F.N.: 20/02/2025	REGISTRO: DEFINITIVO	ADN: BV00361294 / BV00361662
PN: 38 KG	PD: 193 KG	PESO: 462 KG	AOB: 78,4 CM
		EGD: 3,5 CM	CABEZA: MOCHO

GENEALOGÍA

- SN 51 - BULON - RGC Palermo 2008
- SN 3125 - EXPERTO - GC Corrientes 2015- en Ciale
- 2206 - GUASUNCHOS 2206 RUM 888
- 1433 - POMELO - RGC Mundial Braford 2022
- SN 936 - MAGICO - GC Palermo 2013
- 0346 - DON CANCIO 0346
- 910 - DON CANCIO 910

AMARGO 256F - TERESA

- SN 316 - RANCHO MAGNO - GC Palermo 2009
- D8717 - AMARGO ERNESTO - RGC ExpoBra 2013
- A7218 - AMARGO A7218-T/E- Madre de Amargo Ernesto- Mackay - Madre Boye
- 11066 - AMARGO 11066 GENEROSA - Amargo Ernesto - Cabure, Amargo L
- D8551 - AMARGO D8551
- 9848 - AMARGO 9848 - Madre de Generosa - Cabure - Amargo Leandro
- 8476 - AMARGO 8476 - Amargo Leandro - En Ciale - Campéon Senior Menor Cc

DEP'S

DEP	PN	PD	PF	CE	AM	L&C
	1,20	12,6	24,66	1,1	2,42	8,72
PREC	0,73	0,77	0,68	0,39	0,54	
RANK	97	4	6	4	21	3



TERCER MEJOR HEMBRA NACIONAL CTES. 2026
TERCER MEJOR TERNERA NACIONAL PRIMAVERA 2025

MÁS FOTOS AMARGO TERESA



MADRE

AMARGO GENEROSA
3° MEJOR VAQ. MAYOR PALERMO 2019



PADRE

POMELO
RGC MUNDIAL BRAFORD 2022



ABUELO MATERNO

AMARGO ERNESTO
RGC EXPOBRA 2013



HERMANOS MATERNOS

AMARGO TITO 13663 (TAPENAGA)
GRAN CAMPEON CONJUNTO EXPOBRA 2025 Y
R.G.C. IND.A CORRAL MACHAGAI 2025

AMARGO BENEVOLO (MIDAS)
CABEZA DE REMATE 2025

AMARGO AMAMBAY (MIDAS)
PRIMER PREMIO VAQ. MENOR CTES
2021



AMARGO GENEROSO (BULON)

DON RUBEN R02 (AMARGO FELIPE)

AMARGO DONOSO (MIDAS)



AMARGO DADIVO (BULON)

AMARGO 13077 (DOMINGO)

AMARGO 12965 (MIDAS)





VER VIDEO

SE VENDE EL 50% CON OPCIÓN AL 33% - NO INCLUYE CRIAS NATURALES

FICHA

R.P.: 1004U	F.N.: 30/09/2024	REGISTRO: DEFINITIVO	ADN: N0358413 M/M
PN: 40 KG	PD: 210 KG	PESO: 595 KG	CABEZA: MOCHO HOMOCIGOTA

GENEALOGÍA

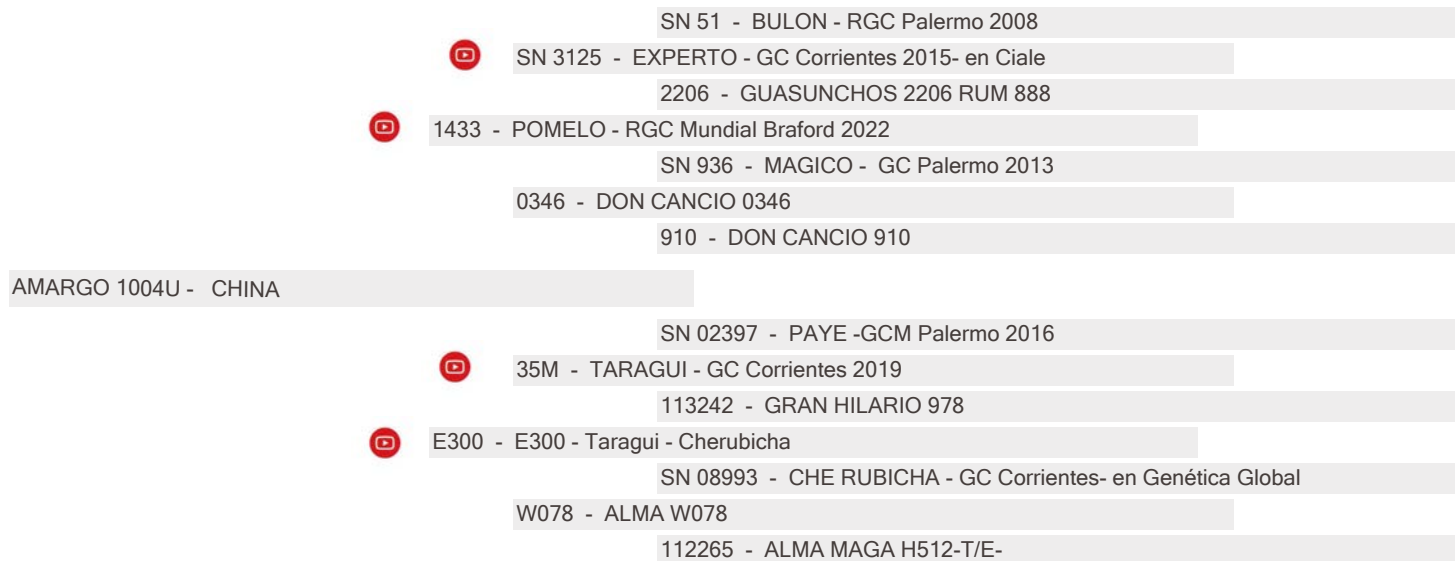

DEP'S

	PN	PD	PF	CE	AM	L&C
DEP	1,07	14,73	72,68	1,47	4,81	12,18
PREC	0,74	0,81	0,82	0,41	0,52	
RANK	96	2	1	1	5	1



3° MEJOR TERNERA PALERMO 2025

MADRE

E300 (TARAGUI X W078)
CABEZA REMATE GANAGRIN



PADRE

POMELO
RGC MUNDIAL BRAFORD 2022



ABUELA MATERNA

W078 (CHE RUBICHA)
MADRE DE BATEL Y GASTON



PROPIOS HERMANOS

AMARGO CAITO (POMELO)
GRAN CAMPEON MACHO NACIONAL 2026, R.G.C. NAC. TERNERO Y C. TERNERO MAYOR PALERMO 2025



AMARGO ELEGANTE (POMELO)
R.G.C. IND. Y R.G.C. CONJUNTO NAC. TERNERO Y R.G.C. MACHO EXPOBRA 2025



AMARGO ICARDI (POMELO)
R.G.C. IND. A CORRAL BRAFORD AVANZA Y R.G.C. CONJUNTO NACIONAL 2025



AMARGO WANDA (POMELO)
R.G.C. CONJ. HEMBRA NACIONAL 2026 Y R.G.C. CONJ. HEMBRA EXPOBRA Y C. TERNERA IND. CORRAL NAC. PRIM. 2025



HERMANOS MATERNOS

AMARGO CLETO (AMARGO CHELO)
3ER MEJOR MACHO BRAFORD AVANZA EXPOAGRO 2026

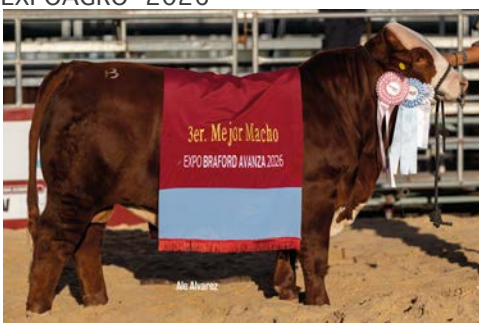

AMARGO ROCÍO (EXPERTO)
R. C. TERNERA BRAFORD AVANZA 2026



AMARGO 264F (MIDAS)





VER VIDEO

SE VENDE EL 50% CON OPCION AL 33% - NO INCLUYE CRIAS NATURALES

FICHA

R.P.: 260F F.N.: 26/02/2025 REGISTRO: DEFINITIVO ADN: BV00361295 / BV00361663
 PN: 49 KG PD: 218 KG PESO: 516 KG AOB: 69,5 CM EGD: 5,4 CM CABEZA: MOCHO

GENEALOGÍA

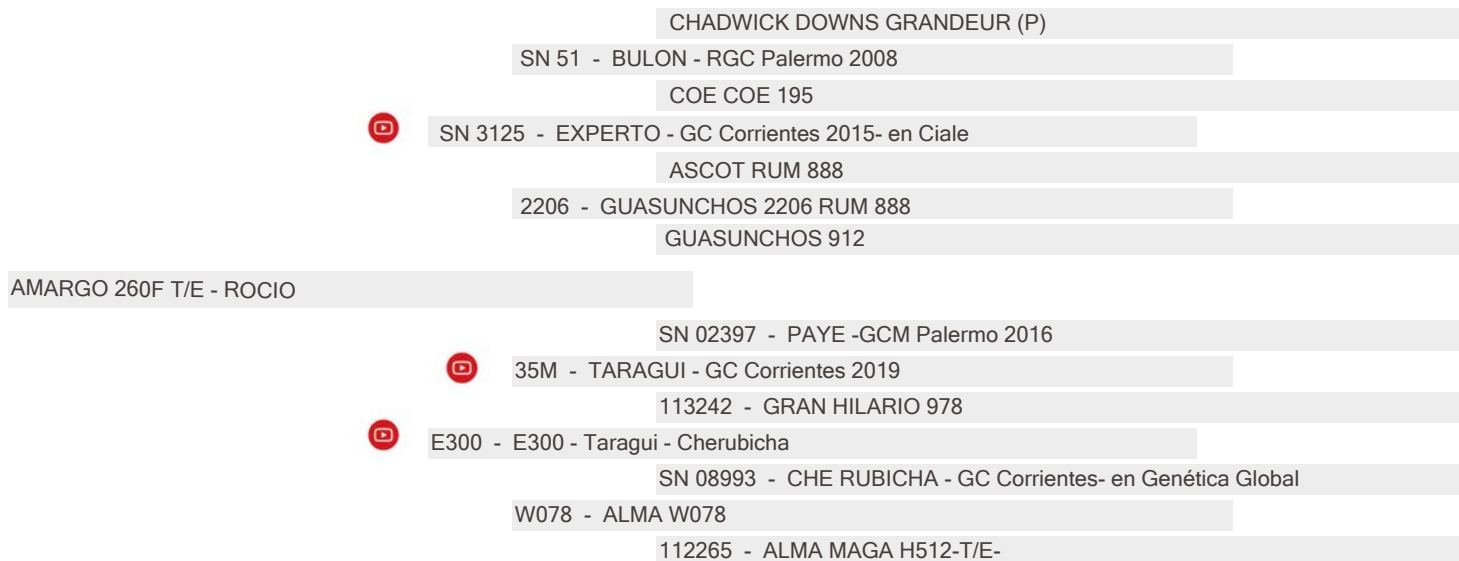

DEP'S

	PN	PD	PF	CE	AM	L&C
DEP	1,56	19,86	47,42	1,33	-1,36	8,56
PREC	0,71	0,76	0,65	0,38	0,6	
RANK	99	1	1	2	91	3



R. CAMPEON TERNERA BRAFORD AVANZA 2026

MADRE

E300 (TARAGUI X W078)



ABUELA MATERNA

W078 (CHE RUBICHA)



HERMANOS MATERNOS

AMARGO CAITO (POMELO)

GRAN CAMPEON MACHO NACIONAL 2026, R.G.C. NAC. TERNERO Y C. TERNERO MAYOR PALERMO 2025



AMARGO ELEGANTE (POMELO)

R.G.C. IND. Y R.G.C. CONJUNTO NAC. TERNERO Y R.G.C. MACHO EXPOBRA 2025

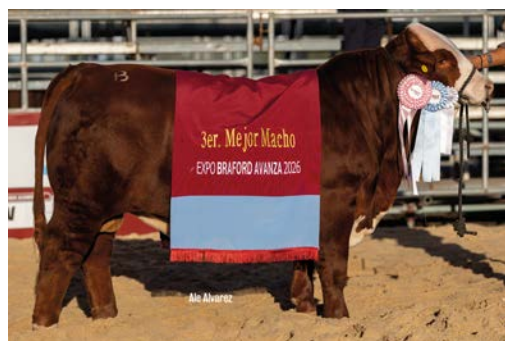

AMARGO CLETO (AMARGO CHELO)

TERCER MEJOR MACHO BRAFORD AVANZA EXPOAGRO Y 3ER MEJOR TERNERO INT. MENOR NACIONAL 2026



AMARGO ICARDI (POMELO)

R.G.C. IND. A CORRAL BRAFORD AVANZA Y R.G.C. CONJUNTO NACIONAL 2025

AMARGO CHINA (POMELO)
3° MEJOR TERNERA PALERMO 2025



AMARGO WANDA (POMELO)
R.G.C. CONJ. HEMBRA NACIONAL 2026 Y R.G.C. CONJ. HEMBRA EXPOBRA Y C. TERNERA IND. CORRAL NAC. PRIM. 2025



AMARGO 264F (MIDAS)





VER VIDEO

SE VENDE EL 50% - NO INCLUYE CRIAS NATURALES

FICHA

R.P.:	13614	F.N.:	08/10/2023	REGISTRO:	REGISTRADO	ADN:	N0349162, S0027270
PN:	39 KG	PD:	140 KG	PESO:	684 KG	CABEZA:	MOCHO HOMOCIGOTA

GENEALOGÍA

SN 51 - BULON - RGC Palermo 2008

SN 3125 - EXPERTO - GC Corrientes 2015- en Ciale

2206 - GUASUNCHOS 2206 RUM 888

35 - TAPENAGA - 3er Mejor Toro Palermo 2019

114650 - CORRALERA C2242

AMARGO 13614 - JUANA

38082 - CAMPOLAPEPITA 38082

3178 - LOS CHARABONES - 3178

8788 - LOS CHARABONES - 8788

DEP'S

	PN	PD	PF	CE	AM	L&C
DEP	0,91	-1,21	68,38	0,95	9,42	8,81
PREC	0,7	0,78	0,8	0,34	0,64	
RANK	93	93	1	7	1	3



- RESERVADO GRAN CAMPEON RECONQUISTA 2024
- 2 PREMIO EXPOBRA 2024
- RESERVADO GRAN CAMPEON RECONQUISTA 2025
- CAMPEÓN VAQUILLONA FELICIANO 2025

PREÑEZ

FECHA DE SERVICIO: 06/1/2026 AL 31/01/2026

PREÑADA POR: AMARGO CACHIMBO - 229F T/E

PROGENIE

AMARGO 14277 (CRÍA NATURAL)

Fecha de nacimiento: 11/11/2027

Padre: Midas

Peso al nacer: 26 kg

CRÍAS PRODUCTO DE TRANSFERENCIA EMBRIONARIA

435F - PN: 37 kg

431F - PN: 35 kg

318F - PN: 35 kg

316F - PN: 43 kg

312F - PN: 31 kg

FAMILIA

PADRE

TAPENAGA



PROPIA HERMANA: NINA

RES. GRAN CAMPEON TERNERA EXPO NACIONAL 2021



MÁS FOTOS AMARGO 13614





VER VIDEO

SE VENDE EL 50% - NO INCLUYE CRIAS NATURALES

FICHA

R.P.: 1000U F.N.: 25/09/2024 REGISTRO: DEFINITIVO ADN: S 38995

PN: 3 KG PD: 188 KG PESO: 554 KG AOB: 70,5 CM EGD: 9,10 CM CABEZA: MOCHO

GENEALOGÍA

CHADWICK DOWNS GRANDEUR (P)

GANADERA LA PAZ DT61 GRANDEUR T/E - GOLIAT

9 CHADDWICK DOWNS LILLY TROTTER Y068

AGROLEPAL T143 MIDAS T/E

ALBERTA LIGHT FOOT 792

RANCHO 3706

RANCHO GRANDE 279

AMARGO 1000U - ZULEMA

GRAN HILARIO 51 BULON

GUASUNCHOS 3125 "EXPERTO" BULON

GUASUNCHOS 2206

RANCHO 1626Y

RANCHO - 4163 - PRAGMATICO

Rancho 1108Y T/E

RANCHO 3229

DEP'S

	PN	PD	PF	CE	AM	L&C
DEP	0,43	6,37	51,19	0,8	5,55	8,74
PREC	0,71	0,78	0,81	0,38	0,61	
RANK	78	24	1	13	3	3



R. GRAN CAMPEON CONJUNTO NACIONAL 2026
R. GRAN CAMPEON CONJUNTO EXPOBRA 2025
R. GRAN CAMPEON IND A CORRAL RECONQUISTA 2025

PREÑEZ

FECHA DE SERVICIO: 22/01/2026

PREÑADA POR: VICTORIANO

FAMILIA

MADRE
1626Y



ABUELA MATERNA
1108Y (MADRE SUPREMO)



PROPIO HERMANO MADRE
DIVO



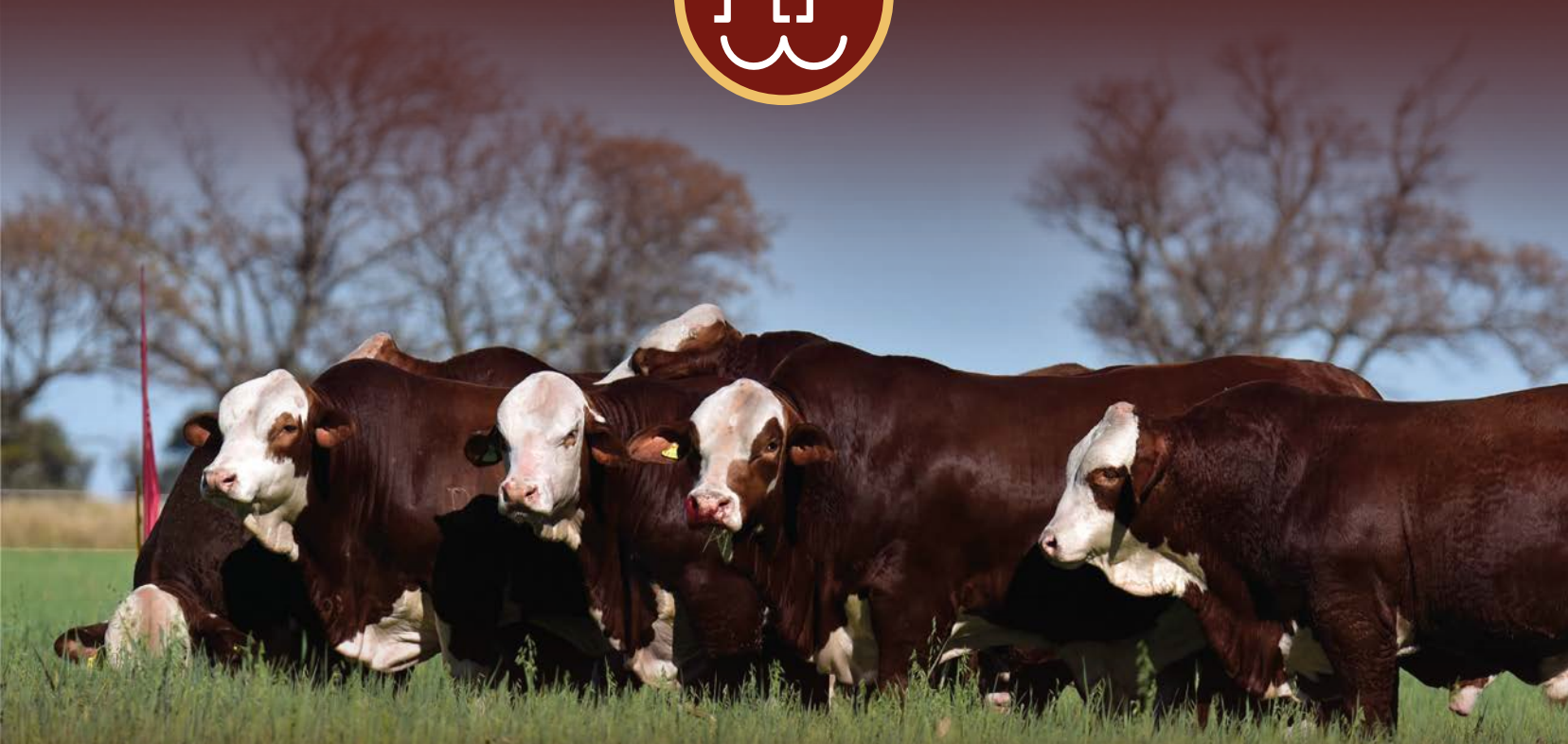

TOROS ELITE

Toros seleccionados por su desempeño, pedigree y potencial para generar un impacto genético significativo en las futuras generaciones.



VER VIDEO

SE VENDE EL 50% CON OPCIÓN AL 100%

FICHA

R.P.:	13973	F.N.:	15/08/2024	REGISTRO:	DEFINITIVO	ADN:	N 357755 / S 38984
PN:	38 KG	PD:	234 KG	PESO:	738 KG	CE:	42 KG
						CABEZA:	MOCHO

GENEALOGÍA



DEP'S

	PN	PD	PF	CE	AM	L&C
DEP	0,50	2,17	67,67	1,82	6,48	7,56
PREC	0,7	0,78	0,81	0,43	0,54	
RANK	81	83	1	1	2	5

MADRE

MIRUNGA 1860 CRUCERA
R.G.C. MERCEDES 2024



PROPIA HERMANA MADRE

MIRUNGA CURIYU
R. GRAN CAMPEON PALERMO 2023



PADRE

MAGO (DOMINGO)



PREMIOS



R. GRAN CAMPEON CONJUNTO NACIONAL TERNERO CTES 2025
R. GRAN CAMPEON MACHO RECONQUISTA 2025
R. CAMPEON DOS AÑOS MENOR BRAFORD AVANZA 2026



HERMANOS MATERNOS

MIRUNGA AVATAR (MAGO)
RESERVADO CAMPEON SENIOR MENOR
BRAFORD AVANZA 2026



MIRUNGA MEJICANA (CHAÑAR 3259)
RESERVADO CAMPEON VACA MENOR
EXPOAGRO 2026



MIRUNGA 2374 (MAGO)
GRAN CAMPEON INDIVIDUAL DE CORRAL
BRAFORD AVANZA 2026





VER VIDEO

FICHA

R.P.:	229F	F.N.:	16/11/2023	REGISTRO:	DEFINITIVO	ADN:	S0027828
PN:	30 KG	PD:	145 KG	PESO:	830 KG	CE.:	42 CM
						CABEZA:	ASTADO

GENEALOGÍA

103049 - ORIGENES 11219 888
 L1339 - IBIRA PITA - GC Palermo 2012
 108715 - ORIGENES L268 TAITA
 L2735 - TIMBO - 3er mejor toro Corrientes 2010 - en Ciale
 SI 1823 - RARCAMBA TERRITORY
 112501 - ORIGENES 12434
 107857 - ORIGENES 9440 KACHAPE

AMARGO 229F -T/E- CACHIMBO

SN 316 - RANCHO MAGNO - GC Palermo 2009
 SN 936 - MAGICO - GC Palermo 2013
 112084 - RANCHO 3279
 10506 - AMARGO 10506 - Magico - Amargo Felipe- Mackay
 7515 - AMARGO FELIPE - RGC Palermo 2012
 D9108 - AMARGO D9108-T/E- Amargo Felipe - Vaucraft Mackay
 D432 - TANTE LILO D432

DEP'S

	PN	PD	PF	CE	AM	L&C
DEP	-1,78	-3,02	45,6	1,55	9,19	7,68
PREC	0,81	0,85	0,86	0,53	0,74	
RANK	1	99	1	1	1	5



R.C. TERNERO NACIONAL PRIMAVERA 2024
CAMPEON 2 AÑOS MENOR FELICIANO 2025



APTO VAQUILLONA

MADRE

AMARGO 10506 MAGICO



PADRE

TIMBO

3ER TORO CORRIENTES 2010



PROGENIE



AMARGO 14392
(AMARGO 13830)
HEMBRA
PESO AL NACER: 21



AMARGO 14421
(AMARGO LORE)
MACHO
PESO AL NACER: 36

CON SEMEN CONGELADO

HERMANOS

AMARGO 13366 (TIMBO)

R.C. TERNERA MENOR EXPOBRA 2023 Y
CABEZA REMATE 2024



AMARGO 13891 (MITAI)

RGC CONJUNTO Y RGC IND A
CORRAL RECONQUISTA 2025



AMARGO TATA (TIMBO)

EN CIALE



AMARGO 1107S (MITAI)

C. TERNERO MACHAGAI 2025 Y
RGC CONJ. RECONQUISTA 2025



AMARGO ELBA (TIMBO)

GRAN CAMPEON HEMBRA
PILCOMAYO 2024



AMARGO 231F (TIMBO)

GRAN CAMPEON MACHO
PILCOMAYO 2024



AMARGO 13311 (TIMBO)





 - GRAN CAMPEON CONJUNTO EXPOBRA 2025
- CAMPEON TERNERO MENOR RECONQUISTA 2024

 APTO VAQUILLONA

VER VIDEO

FICHA

R.P.: 13723	F.N.: 9/11/2023	REGISTRO: AVANZADO	ADN: S 30794
PN: 35 KG	PD: 140 KG	PESO: 858 KG	CE.: 41,00 CM
			CABEZA: ASTADO

GENEALOGÍA

- DT61 - GOLIAT Padre de Midas, en SEMEX
-  T143 - MIDAS - GC Palermo 2018 y Champion of the World 2018
- 112766 - RANCHO 3706
-  12553 - AMARGO MARIANO -T/E- RGC Nacional Corrientes 2021- En GEN
- 2193 - RANCHO 2193 - SAPUCAY
-  B179 - B179 SANTERA - Sapucay - Madre de Amargo Chelo y Mariano
- Serv. ADN - Padres de Generaciones Avanzadas (DEF-AV-REG)

AMARGO 13723 - PIONERO

- SN 51 - BULON - RGC Palermo 2008
-  SN 3125 - EXPERTO - GC Corrientes 2015- en Ciale
- 2206 - GUASUNCHOS 2206 RUM 888
- 11136 - AMARGO 11136 -Experto GC Corrientes 2015
- SV2004/05 - NEIMEN SHAKA(10) HIJOS JOCKO(7) 4C1(2) KULCAWAY EROS(
- 5136 - AMARGO 5136
- 0560 - AMARGO 0560 -Padres de Generaciones Avanzadas (DEF-AV-REG)

DEP'S

	PN	PD	PF	CE	AM	L&C
DEP	-0,42	-3,19	51,52	1,06	7,52	5,93
PREC	0,68	0,72	0,8	0,41	0,51	
RANK	10	99	1	5	1	13

PADRE

AMARGO MARIANO (MIDAS)
RGC MACHO NACIONAL CTES 2021



HERMANOS PATERNOS

AMARGO 144F (A. HELENA - V. HUGO)



AMARGO 13406 (504 - ARGENTINO)



AMARGO 13555 (D9356)





VER VIDEO

FICHA

R.P.:	13663	F.N.:	7/10/2023	REGISTRO:	AVANZADO	ADN:	S0027826
PN:	41 KG	PD:	195 KG	PESO:	800 KG	CE.:	42,5 CM
						CABEZA:	TOCO

GENEALOGÍA

- SN 51 - BULON - RGC Palermo 2008
- SN 3125 - EXPERTO - GC Corrientes 2015- en Ciale
- 2206 - GUASUNCHOS 2206 RUM 888
- 35 - TAPENAGA - 3er Mejor Toro Palermo 2019
-
- 114650 - CORRALERA C2242
-

AMARGO TITO - 13663 -T/E

- SN 316 - RANCHO MAGNO - GC Palermo 2009
- D8717 - AMARGO ERNESTO - RGC ExpoBra 2013
- A7218 - AMARGO A7218-T/E- Madre de Amargo Ernesto- Mackay - Madre Boye
- 11066 - AMARGO 11066 GENEROSA - Amargo Ernesto - Cabure, Amargo L
- D8551 - AMARGO D8551
- 9848 - AMARGO 9848 - Madre de Generosa - Cabure - Amargo Leandro
- 8476 - AMARGO 8476 - Amargo Leandro - En Ciale - Campéon Senior Menor Cc

DEP'S

	PN	PD	PF	CE	AM	L&C
DEP	1,21	11,44	34,7	1,13	3,04	8,76
PREC	0,73	0,8	0,82	0,46	0,62	
RANK	97	5	2	4	14	3

PREMIOS



GRAN CAMPEON CONJUNTO EXPOBRA 2025
R.G.C. IND. A CORRAL MACHAGAI 2025



MADRE

AMARGO GENEROSA
3° MEJOR VAQ. MAYOR PALERMO 2019



PADRE

TAPENAGA
3er Mejor Toro Palermo 2019



ABUELO MATERNO

AMARGO ERNESTO
RGC EXPOBRA 2013



HERMANOS MATERNOS

AMARGO TERESA (POMELO)
3ER MEJOR HEMBRA NACIONAL CTES 2026
3ER MEJOR TERNERA NACIONAL PRIMAVERA 2025



AMARGO BENEVOLO (MIDAS)
CABEZA DE REMATE 2025



AMARGO AMAMBAY (MIDAS)
PRIMER PREMIO VAQ. MENOR CTES 2021



AMARGO GENEROSO (BULON)



DON RUBEN R02 (AMARGO FELIPE)



AMARGO DONOSO (MIDAS)



AMARGO DAVIDO (BULON)



AMARGO 13077 (DOMINGO)



AMARGO 12965 (MIDAS)





VER VIDEO

FICHA

R.P.: 13655 F.N.: 18/8/2023 REGISTRO: DEFINITIVO
 PN: 40 KG PD: 185 KG PESO: 770 KG CE.: 43,5 CM CABEZA: MOCHO

GENEALOGÍA

SI 355 - NEIMEN XPO

SN 906 - RANCHO X-BULL - GC Palermo 2014- en Semex

112085 - RANCHO 3229 - Canberra - Nelius Calabres

22031 - VICTORIANO - En CIALE

SN 51 - BULON - RGC Palermo 2008

114691 - CARRETERA 13440

112300 - CARRETERA D4534

AMARGO LUCAS - 13655

L1339 - IBIRA PITA - GC Palermo 2012

SN 02397 - PAYE -GCM Palermo 2016

113252 - CHAÑAR 8010

12826 - AMARGO 12826

A4023 - AMARGO REMIGIO - GC Palermo 2006

10730 - AMARGO 10730 - Amargo Remigio - Cebil Invasor

4760 - LA ASUNCION 4760 - Kachape - Siward (GrandSlam)

DEP'S

	PN	PD	PF	CE	AM	L&C
DEP	0,93	6,33	15,09	0,54	0,64	3,8
PREC	0,69	0,74	0,8	0,43	0,56	
RANK	94	25	21	31	65	38

FAMILIA



PADRE
VICTORIANO
 EN CIALE



ABUELO MATERNO
PAYE
 GRAN CAMPEON PALERMO
 2016



C. DOS AÑOS TOSTADO 2025 - R. CAMPEON JUNIOR NACIONAL PRIMAVERA 2024



APTO VAQUILLONA

VER VIDEO

FICHA

R.P.:	13609	F.N.:	1/7/2023	REGISTRO:	DEFINITIVO	ADN:	S0027264
PN:	35 KG	PD:	295 KG	PESO:	803 KG	CE.:	40,5 CM
						CABEZA:	ASTADO

GENEALOGÍA

- SN 51 - BULON - RGC Palermo 2008
- SN 3125 - EXPERTO - GC Corrientes 2015- en Ciale
- 2206 - GUASUNCHOS 2206 RUM 888
- 12647 - AMARGO 12647 -T/E- JOSE - RGC Ternero Corrientes 2021
- 2363 - CARINYA NOVAC En Semex
- 10694 - AMARGO 10694 JOSEFINA - RC Vaq. Mayor Palermo 2018 - C
- B179 - B179 SANTERA - Sapucay - Madre de Amargo Chelo y Mariano

AMARGO CARLOS - 13609

- DT61 - GOLIAT Padre de Midas, en SEMEX
- T143 - MIDAS - GC Palermo 2018 y Champion of the World 2018
- 112766 - RANCHO 3706
- 11728 - AMARGO 11728- Midas, Amargo Boyero GC Palermo 2017
- 8535 - AMARGO 8535 - Amargo Boyero GCM Palermo 2007 - Vaucraft Mackay
- 9912 - AMARGO 9912 CRISTINA- Amargo Boyero GC Palermo 2017
- 1516 - AMARGO 1516 - Padres de Generaciones Avanzadas (DEF-AV-REG)

DEP'S

	PN	PD	PF	CE	AM	L&C
DEP	-0,02	20,53	22,75	1,06	0,5	10,77
PREC	0,69	0,76	0,81	0,42	0,47	
RANK	37	1	7	5	67	1

PADRE

AMARGO JOSE (EXPERTO)
RGC TERNERO CORRIENTES 2021



MADRE

AMARGO 9912 CRISTINA
MADRE AMARGO VICENTE

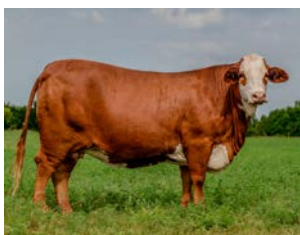

HERMANOS PATERNOS

AMARGO 13834 (AMARGO JOSE)
R. CAMPEON IND. A CORRAL
FELICIANO 2025



AMARGO OBRERO (AMARGO JOSE)
G.C. CONJ. EXPOBRA 2025 - C. TERNE-
RO MENOR PALERMO Y EXPOBRA 2024





VER VIDEO

FICHA

R.P.: 13705

F.N.: 7/11/2023

REGISTRO: AVANZADO

APTO VAQUILLONA

PN: 39 KG

PD: 210 KG

PESO: 725 KG

CE.: 39 CM

CABEZA: TOCO

GENEALOGÍA

SN 51 - BULON - RGC Palermo 2008

SN 3125 - EXPERTO - GC Corrientes 2015- en Ciale
2206 - GUASUNCHOS 2206 RUM 888

35 - TAPENAGA - 3er Mejor Toro Palermo 2019

114650 - CORRALERA C2242

AMARGO RODRIGO 13705

Serv. ADN - Padres de Generaciones Avanzadas (DEF-AV-REG)

Serv. ADN - Padres de Generaciones Avanzadas (DEF-AV-REG)

Serv. ADN - Padres de Generaciones Avanzadas (DEF-AV-REG)

12886 - AMARGO 12886

A4023 - AMARGO REMIGIO - GC Palermo 2006

D6658 - AMARGO D6658 MALENA-T/E- Amargo Remigio - CD Grandel

A5028 - AMARGO A5028-SUSANA - CD Grandeur

DEP'S

	PN	PD	PF	CE	AM	L&C
DEP	0,46	2,38	29,09	0,65	3,35	4,54
PREC	0,67	0,73	0,81	0,41	0,51	
RANK	79	81	4	22	12	27

PADRE

TAPENAGA



ABUELA MATERNA

AMARGO MALENA (REMIGIO)





VER VIDEO

FICHA

R.P.: 203F F.N.: 4/8/2023 REGISTRO: DEFINITIVO ADN: N 353344 / S 30800
 PN: 32 KG PD: 228 KG PESO: 816 KG CE.: 42 CM CABEZA: MOCHO

GENEALOGÍA

- 101318 - CARINYA ENDEAVOUR (P)
 - SI 1878 - CARINYA HURLEY (P)
 - 99086 - CARINYA 1642 (P)
 - 📺 SN 626 - RANCHO BOOMERANG- En Ciale
 - SN D5351 - CUYANO HUINCA SHAKA D1450 - KACHAPE
 - 2623 - RANCHO 2623
 - 118 - RANCHO GRANDE 118
-
- AMARGO LEANDRO - 203F T/E
 - SN 51 - BULON - RGC Palermo 2008
 - 📺 SN 3125 - EXPERTO - GC Corrientes 2015- en Ciale
 - 2206 - GUASUNCHOS 2206 RUM 888
 - 11650 - AMARGO 11650 - Experto GC Corrientes 2015 - Magno, Neimen Xpr
 - SN 316 - RANCHO MAGNO - GC Palermo 2009
 - 📺 Q036 - Q036 - Magno - Neimen Xpo
 - 112661 - ALMA H524-T/E-

DEP'S

	PN	PD	PF	CE	AM	L&C
DEP	-0,33	11,99	25,78	0,88	0,54	6,54
PREC	0,7	0,78	0,81	0,44	0,63	
RANK	13	4	5	10	67	9

PADRE

MADRE

PROPIA HERMANA



RANCHO BOOMERANG EN CIALE



AMARGO 11650 (EXPERTO)



AMARGO 10825 (BOOMERANG) - G.C. CONJUNTO RECONQUISTA 2024 - R.G.C. CONJUNTO CTES 2024