CABAÑA

EL AMARGO

BELLEZA ES APTITUD EXPRESADA

GENÉTICA

INDICE

FAMILIA AMARGO JOSEFINA

B179 SANTERA

AMARGO JOSEFINA

AMARGO 11726

AMARGO 10648

AMARGO JOSE

AMARGO MARIANO

AMARGO HALEC

AMARGO 12959

FAMILIA AMARGO MARGARITA

AMARGO ELSA

AMARGO 10506

AMARGO 9442

AMARGO 10510

AMARGO FRANCISCA

AMARGO 10762

AMARGO 9952

AMARGO D9236

AMARGO FELIPE

AMARGO TATA

AMARGO CESAR

AMARGO FRANCISCO

FAMILIA AMARGO BOYERO Y ERNESTO

AMARGO GENEROSA

AMARGO LUISA

AMARGO MIA

AMARGO AMAMBAY

AMARGO 9912

AMARGO ERNESTO

AMARGO BOYERO

AMARGO VICENTE

FAMILIA AMARGO REMIGIO

AMARGO 8844

AMARGO D6760

AMARGO MALENA

AMARGO REMIGIO

FAMILIA AMARGO 8798

AMARGO 11298

FAMILIA AMARGO ELVIRA

AMARGO 9952

FAMILIA AMARGO OMAR

AMARGO 11880

AMARGO OMAR

FAMILIA AMARGO GRANIZO

AMARGO GRANIZO

FAMILIA AMARGO D35

AMARGO 13045

MÁS LINEAS DE SANGRE

7164Y

E300

Q094

H514

1684Y

1712Y

1860

AMARGO HELENA

D312

H642

M586

AMARGO JESUS

AMARGO JULIO

FAMILIA

AMARGO JOSEFINA

FAMILIA AMARGO JOSEFINA

AMARGO 12961
(EXPERTO)

AMARGO 13249
(DOMINGO)

B179
(SAPUCAY)

AMARGO RON
(LAS BALAS RON)

AMARGO 10648
(XPO)

AMARGO 12950
(TARAGUI)

AMARGO HALEC
(EXPERTO)

AMARGO JOSEFINA
(NOVAC)

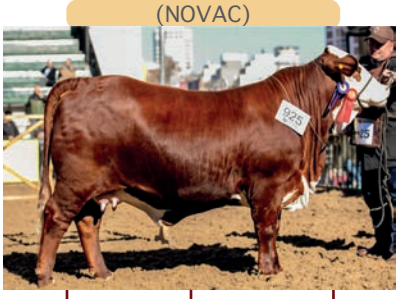

AMARGO MARIANO
(MIDAS)

AMARGO JOSE
(EXPERTO)

AMARGO 12941
(EXPERTO)

AMARGO 11726
(EXPERTO)

AMARGO 12959
(EXPERTO)

AMARGO CLEMENTE
(EXPERTO)

AMARGO 12973
(EXPERTO)

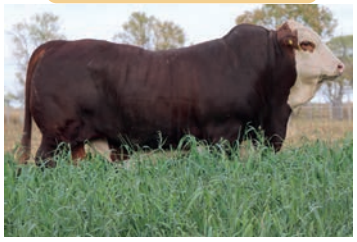

B179 SANTERA

FICHA

F.N.: 15/01/2009

REGISTRO: CONTROLADO

HBA: 112660 ABA: 1811183

MOCHO

VER VIDEO

80670 - BAROMA DOWNS KENT

SI 980 - ASCOT NOAH

81313 - ASCOT 1199

2193 - RANCHO 2193 - SAPUCAY

SI 427 - ELSEWHERE MORRISON

RANCHO ELSE - RANCHO LINEA ELSEWHERE MORRISON

-

B179 SANTERA

SERV ADN - Padres de Generaciones Avanzadas (DEF-AV-REG)

SERV ADN - Padres de Generaciones Avanzadas (DEF-AV-REG)

SERV ADN - Padres de Generaciones Avanzadas (DEF-AV-REG)

SERV ADN - Padres de Generaciones Avanzadas (DEF-AV-REG)

SERV ADN - Padres de Generaciones Avanzadas (DEF-AV-REG)

SERV ADN - Padres de Generaciones Avanzadas (DEF-AV-REG)

SERV ADN - Padres de Generaciones Avanzadas (DEF-AV-REG)

DEP'S

PESO AL NACER		PESO DESTETE		PESO FINAL		CIRC. ESCROTAL		APTIT.MATERNA		LECHE&C	
DEP	0,43	DEP	13,98	DEP	40,23	DEP	0,55	DEP	0,8	DEP	7,78
PREC	0,87	PREC	0,92	PREC	0,93	PREC	1,6	PREC	0,82		
RANK	79	RANK	2	RANK	1	RANK	1	RANK	63	RANK	4

B179 SANTERA

FICHA

F.N.: 15/01/2009

REGISTRO: CONTROLADO

HBA: 112660 ABA: 1811183

MOCHO

VER VIDEO

PROGENIE

VER VIDEO

AMARGO MARIANO (MIDAS)
RGC MACHO CORRIENTES 2021
CAMPEÓN 2 AÑOS MUNDIAL BRAFORD 2022
EN GENPRO

VER VIDEO

AMARGO JOSEFINA (NOVAC)
MADRE DE AMERGO JOSE

VER VIDEO

AMARGO 12961 (EXPERTO)

VER VIDEO

AMARGO HALEC (EXPERTO)
CABEZA REMATE 2021
EN PAMPA GENETICS

AMARGO RON (LAS BALAS RON)

AMARGO 13249 (DOMINGO)

AMARGO JOSEFINA

FICHA

F.N.: 08/07/2016

REGISTRO: REGISTRADO

HBA: 113717 ABA: 2569604

PN: 37 KG PD: 231 KG

MOCHO

RC VAQ MAYOR PALERMO 2018

VER VIDEO

GENEALOGIA

96581 - BURRADOO ENDEAVOUR (P)
101318 - CARINYA ENDEAVOUR (P)
86492 - CARINYA 1259 (P)
2363 - CARINYA NOVAC En Semex
101357 - ELDON COURT PETER PAN
109116 - CARINYA 2137 - Eldon Court Peter Pan - Doonside T
93648 - CARINYA 1512

AMARGO 10694 JOSEFINA

SI 980 - ASCOT NOAH
2193 - RANCHO 2193 - SAPUCAY
RANCHO ELSE - RANCHO LINEA ELSEWHERE MORRISON
B179 - B179 SANTERA - Madre RGC Nacional de Corrientes 2021
SERV ADN - Padres de Generaciones Avanzadas (DEF-AV-REG)
SERV ADN - Padres de Generaciones Avanzadas (DEF-AV-REG)
SERV ADN - Padres de Generaciones Avanzadas (DEF-AV-REG)

DEP'S

PESO AL NACER		PESO DESTETE		PESO FINAL		CIRC. ESCROTAL		APTIT.MATERNA		LECHE&C	
DEP	0,38	DEP	9,94	DEP	37,81	DEP	0,47	DEP	10,93	DEP	15,9
PREC	0,84	PREC	0,89	PREC	0,88	PREC	1,15	PREC	0,69		
RANK	76	RANK	7	RANK	1	RANK	3	RANK	1	RANK	1

AMARGO JOSEFINA

FICHA

F.N.: 08/07/2016

REGISTRO: REGISTRADO

HBA: 113717 ABA: 2569604

PN: 37 KG PD: 231 KG

MOCHO

RC VAQ MAYOR PALERMO 2018

VER VIDEO

MADRE

B179 SANTERA

VER VIDEO

PADRE

CARINYA NOVAC (EN SEMEX)

PROGENIE

VER VIDEO

AMARGO JOSE (EXPERTO)

RGC TERNERO CORRIENTES 2021

EN CIALE

AMARGO 13253 (EXPERTO)

AMARGO 12941 (EXPERTO)

VER VIDEO

AMARGO 12973 (EXPERTO)

VER VIDEO

AMARGO 12959 (EXPERTO)

VER VIDEO

AMARGO 11726

♀

FICHA

F.N.: 13/08/2019

REGISTRO: AVANZADO

HBA: ABA: 2804556

PN: 40 KG PD: 200 KG

VER VIDEO

GENEALOGIA

SI 2356 - CHADWICK DOWNS GRANDEUR
SN 51 - BULON - RGC Palermo 2008
195 - COE SAN JUAN DEL TASTU 195
SN 3125 - EXPERTO - GC Corrientes 2015- en Ciale
SI 888 - ASCOT RUM 888
2206 - GUASUNCHOS 2206 RUM 888
912 - GUASUNCHOS 912 - Marcaojo 1027 - Guasunchos Dundee

AMARGO 11726

101318 - CARINYA ENDEAVOUR (P)
2363 - CARINYA NOVAC En Semex
109116 - CARINYA 2137 - Eldon Court Peter Pan - Doonside Tex
10694 - AMARGO 10694 JOSEFINA - RC Vaq. Mayor Palermo 2018
2193 - RANCHO 2193 - SAPUCAY
B179 - B179 SANTERA - Madre RGC Nacional de Corrientes 202
SERV ADN - Padres de Generaciones Avanzadas (DEF-AV-REG)

DEP'S

PESO AL NACER		PESO DESTETE		PESO FINAL		CIRC. ESCROTAL		APTIT.MATERNA		LECHE&C	
DEP	0,85	DEP	15,82	DEP	25,59	DEP	0,38	DEP	2,63	DEP	10,55
PREC	0,71	PREC	0,79	PREC	0,81	PREC	1,22	PREC	0,6		
RANK	93	RANK	1	RANK	4	RANK	2	RANK	18	RANK	1

PROPIOS HRM

VER VIDEO

AMARGO JOSE (EXPERTO)
RGC TERNERO CORRIENTES 2021
EN CIALE

AMARGO 13253 (EXPERTO)

AMARGO 12941 (EXPERTO)

VER VIDEO

AMARGO 12973 (EXPERTO)

VER VIDEO

AMARGO 12959 (EXPERTO)

VER VIDEO

AMARGO 10648

FICHA

F.N.: 21/01/2016

REGISTRO: AVANZADO

HBA: ABA: 2548592

PN: 39 KG PD: 167 KG

GENEALOGIA

-
7115 - LAS BALAS 7115 RON
-
8883 - AMARGO 8883 RON
2193 - RANCHO 2193 - SAPUCAY
B179 - B179 SANTERA - Madre RGC Nacional de Corrientes 202
SERV ADN - Padres de Generaciones Avanzadas (DEF-AV-REG)
AMARGO 10648
103005 - STRATHGYLE WRANGLER (P)
SI 355 - NEIMEN XPO
423 - NEIMEN 423 JOYCE
A8560 - AMARGO A8560 - Neimen Xpo
MOS - VAUCRAFT MACKAY O SUCESOR
CL390 - MORO PAMPA CL390
CMM - CONTROLADA MALACARA DEL MORO

DEP'S

PESO AL NACER		PESO DESTETE		PESO FINAL		CIRC. ESCROTAL		APTIT.MATERNA		LECHE&C	
DEP	0,39	DEP	1,96	DEP	33,8	DEP	0,76	DEP	10,26	DEP	11,22
PREC	0,6	PREC	0,65	PREC	0,76	PREC	0,43	PREC	0,59		
RANK	77	RANK	86	RANK	2	RANK	2	RANK	1	RANK	1

FAMILIA

PADRE
AMARGO 8883 RON

PROGENIE
AMARGO 12950 (TARAGUI)

ABUELA PATERNA
B179 SANTERA

VER VIDEO

AMARGO JOSE

FICHA

F.N.: 06/09/2020

REGISTRO: AVANZADO

HBA: 105477 ABA: 2874451

PN: 35 KG PD: 280 KG

PESO: 958 KG C.E.: 44,00CM

ADN: N0320497

RGC TERNERO NACIONAL CORRIENTES 2021
RC SEÑOR MENOR NACIONAL CORRIENTES 2023

EN CIALE

VER VIDEO

GENEALOGIA

SI 2356 - CHADWICK DOWNS GRANDEUR
SN 51 - BULON - RGC Palermo 2008
195 - COE SAN JUAN DEL TASTU 195
SN 3125 - EXPERTO - GC Corrientes 2015- en Ciale
SI 888 - ASCOT RUM 888
2206 - GUASUNCHOS 2206 RUM 888
912 - GUASUNCHOS 912 - Marcaojo 1027 - Guasunchos Dundee

AMARGO 12647 JOSE

101318 - CARINYA ENDEAVOUR (P)
2363 - CARINYA NOVAC En Semex
109116 - CARINYA 2137 - Eldon Court Peter Pan - Doonside Tex
10694 - AMARGO 10694 JOSEFINA - RC Vaq. Mayor Palermo 201
2193 - RANCHO 2193 - SAPUCAY
B179 - B179 SANTERA - Madre RGC Nacional de Corrientes 20
SERV ADN - Padres de Generaciones Avanzadas (DEF-AV-REG)

DEP'S

PESO AL NACER		PESO DESTETE		PESO FINAL		CIRC. ESCROTAL		APTIT.MATERNA		LECHE&C	
DEP	0,54	DEP	23,68	DEP	35,96	DEP	0,39	DEP	0,65	DEP	12,5
PREC	0,72	PREC	0,77	PREC	0,67	PREC	1,4	PREC	0,6		
RANK	84	RANK	1	RANK	1	RANK	1	RANK	66	RANK	1

AMARGO JOSE

VER VIDEO

FICHA

F.N.: 06/09/2020

REGISTRO: AVANZADO

HBA: 105477 ABA: 2874451

PN: 35 KG PD: 280 KG

PESO: 958 KG C.E.: 44,00CM

ADN: N0320497

RGC TERNERO NACIONAL CORRIENTES 2021
RC SEÑOR MENOR NACIONAL CORRIENTES 2023

EN CIALE

MADRE

AMARGO 10694 JOSEFINA
RC VAQ MAYOR PALERMO 2018

VER VIDEO

PADRE

EXPERTO
GC CORRIENTES 2015 - EN CIALE

PROPIOS HERMANOS

AMARGO 13253 (EXPERTO)

AMARGO 12941 (EXPERTO)

VER VIDEO

AMARGO 12973 (EXPERTO)

VER VIDEO

AMARGO 12959 (EXPERTO)

VER VIDEO

AMARGO MARIANO

VER VIDEO

FICHA

F.N.: 05/06/2020

REGISTRO: REGISTRADO

HBA: 105478 ABA: 2869381

PN: 39 KG PD: 230 KG

PESO: 950 KG C.E.: 42,00CM

ADN: N0320493

RGC MACHO NACIONAL CORRIENTES 2021
CAMPEÓN DOS AÑOS MENOR
NACIONAL CORRIENTES 2022

EN GENPRO

GENEALOGIA

SI 2356 - CHADWICK DOWNS GRANDEUR
DT61 - GOLIAT Padre de Midas, en SEMEX
110347 - CHADWICK DOWNS LILLY TROTTER
T143 - MIDAS - GC Palermo 2018 y Champion of the World 201
SI 792 - ALBERTA LIGHT FOOT 792 (CANBERRA)
112766 - RANCHO 3706
279 - RANCHO GRANDE 279

AMARGO 12553 T/E MARIANO

SI 980 - ASCOT NOAH
2193 - RANCHO 2193 - SAPUCAY
RANCHO ELSE - RANCHO LINEA ELSEWHERE MORRISON
B179 - B179 SANTERA - Madre RGC Nacional de Corrientes 2021
SERV ADN - Padres de Generaciones Avanzadas (DEF-AV-REG)
SERV ADN - Padres de Generaciones Avanzadas (DEF-AV-REG)
SERV ADN - Padres de Generaciones Avanzadas (DEF-AV-REG)

DEP'S

PESO AL NACER		PESO DESTETE		PESO FINAL		CIRC. ESCROTAL		APTIT.MATERNA		LECHE&C	
DEP	0,32	DEP	7,56	DEP	59,48	DEP	0,46	DEP	8,94	DEP	12,72
PREC	0,72	PREC	0,79	PREC	0,82	PREC	1,73	PREC	0,57		
RANK	72	RANK	16	RANK	1	RANK	1	RANK	1	RANK	1

AMARGO MARIANO

VER VIDEO

FICHA

F.N.: 05/06/2020

REGISTRO: REGISTRADO

HBA: 105478 ABA: 2869381

PN: 39 KG PD: 230 KG

PESO: 950 KG C.E.: 42,00CM

ADN: N0320493

RGC NACIONAL CORRIENTES 2021
CAMPEÓN DOS AÑOS MENOR
NACIONAL CORRIENTES 2022

EN GENPRO

MADRE

B 179 SANTERA

VER VIDEO

PADRE

MIDAS
GC PALERMO 2018 Y CHAMPION OF THE WORL 2018

VER VIDEO

HERMANOS MATERNOS

AMARGO JOSEFINA (NOVAC)
MADRE DE AMERGO JOSE

VER VIDEO

AMARGO HALEC (EXPERTO)
CABEZA REMATE 2021 - EN PAMPA GENETICS

VER VIDEO

AMARGO 12961 (EXPERTO)

VER VIDEO

AMARGO RON (LAS BALAS RON)

AMARGO 13249 (DOMINGO)

AMARGO HALEC

FICHA

F.N.: 28/06/2018

REGISTRO: REGISTRADO

HBA: ABA: 2734089

PN: 37 KG PD: 267 KG

PESO: 770 KG C.E.: 44,50CM

ADN: N0312073

MOCHO

CABEZA REMATE 2021

EN PAMPA GENETICS

VER VIDEO

GENEALOGIA

SI 2356 - CHADWICK DOWNS GRANDEUR
SN 51 - BULON - RGC Palermo 2008
195 - COE SAN JUAN DEL TASTU 195
SN 3125 - EXPERTO - GC Corrientes 2015- en Ciale
SI 888 - ASCOT RUM 888
2206 - GUASUNCHOS 2206 RUM 888
912 - GUASUNCHOS 912 - Marcaojo 1027 - Guasunchos Dundee

AMARGO 11935 T/E HALEC

SI 980 - ASCOT NOAH
2193 - RANCHO 2193 - SAPUCAY
RANCHO ELSE - RANCHO LINEA ELSEWHERE MORRISON
B179 - B179 SANTERA - Madre RGC Nacional de Corrientes 2021
SERV ADN - Padres de Generaciones Avanzadas (DEF-AV-REG)
SERV ADN - Padres de Generaciones Avanzadas (DEF-AV-REG)
SERV ADN - Padres de Generaciones Avanzadas (DEF-AV-REG)

DEP'S

PESO AL NACER		PESO DESTETE		PESO FINAL		CIRC. ESCROTAL		APTIT.MATERNA		LECHE&C	
DEP	0,57	DEP	17,03	DEP	35,36	DEP	1,64	DEP	-1,36	DEP	9,33
PREC	0,72	PREC	0,79	PREC	0,82	PREC	0,46	PREC	0,64		
RANK	86	RANK	1	RANK	1	RANK	1	RANK	52	RANK	1

FAMILIA

MADRE
B 179 SANTERA

VER VIDEO

PADRE
EXPERTO
GC CORRIENTES 2015 - EN CIALE

VER VIDEO

PROGENIE
AMARGO 13239

AMARGO 12959

VER VIDEO

FICHA

F.N.: 12/08/2021

REGISTRO: AVANZADO

ABA: 2942758

PN: 27 KG PD: 221 KG

PESO: 810 KG C.E.: 42,00CM

ADN: N0320497

MOCHO

GC INDIVUAL RECONQUISTA 2023
GC CONJUNTO RECONQUISTA 2023

GENEALOGIA

SI 2356 - CHADWICK DOWNS GRANDEUR
SN 51 - BULON - RGC Palermo 2008
195 - COE SAN JUAN DEL TASTU 195
SN 3125 - EXPERTO - GC Corrientes 2015- en Ciale
SI 888 - ASCOT RUM 888
2206 - GUASUNCHOS 2206 RUM 888
912 - GUASUNCHOS 912 - Marcaojo 1027 - Guasunchos Dundee

AMARGO 12959

101318 - CARINYA ENDEAVOUR (P)
2363 - CARINYA NOVAC En Semex
109116 - CARINYA 2137 - Eldon Court Peter Pan - Doonside Tex
10694 - AMARGO 10694 JOSEFINA - RC Vaq. Mayor Palermo 201
2193 - RANCHO 2193 - SAPUCAY
B179 - B179 SANTERA - Madre RGC Nacional de Corrientes 20
SERV ADN - Padres de Generaciones Avanzadas (DEF-AV-REG)

DEP'S

PESO AL NACER		PESO DESTETE		PESO FINAL		CIRC. ESCROTAL		APTIT.MATERNA		LECHE&C	
DEP	0,54	DEP	15,56	DEP	30,23	DEP	1,22	DEP	3	DEP	10,85
PREC	0,71	PREC	0,77	PREC	0,66	PREC	0,38	PREC	0,6		
RANK	51	RANK	1	RANK	2	RANK	2	RANK	14	RANK	1

AMARGO 12959

VER VIDEO

FICHA

F.N.: 12/08/2021

REGISTRO: AVANZADO

ABA: 2942758

PN: 27 KG PD: 221 KG

PESO: 810 KG C.E.: 42,00CM

ADN: N0320497

MOCHO

GC INDIVUAL RECONQUISTA 2023
GC CONJUNTO RECONQUISTA 2023

MADRE

AMARGO 10694 JOSEFINA
RC VAQ MAYOR PALERMO 2018

VER VIDEO

PADRE

EXPERTO
GC CORRIENTES 2015 - EN CIALE

PROPIOS HERMANOS

AMARGO 13253 (EXPERTO)

AMARGO JOSE (EXPERTO)

VER VIDEO

AMARGO 12973 (EXPERTO)

VER VIDEO

AMARGO 12941 (EXPERTO)

VER VIDEO

FAMILIA

AMARGO MARGARITA

FAMILIA AMARGO MARGARITA

AMARGO MARGARITA
(CD GRANDSLAM)

AMARGO 9356
(CD GRAPHITE)

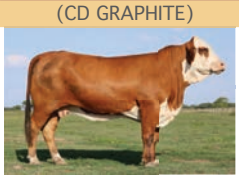

AMARGO 13023
(DOMINGO)

AMARGO FELIPE
(CD GRAPHITE)

AMARGO 9236
A. 6444 (A. BOYERO)

AMARGO 11151
1956F

AMARGO FRANCISCA
T108 (IBIRA PITA)

AMARGO FRANCISCO
A. 7800 (A. BOYERO)

AMARGO 9174
(ASCOT RUM)

AMARGO 9920

AMARGO 10516
(NOVAC)

AMARGO 10510
(AMARGO ERNESTO)

LA CURE

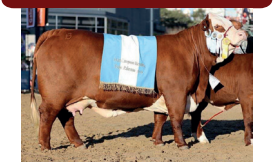

AMARGO 12263
RS12 (LA PAZ T101)

AMARGO 9442
A. 8018 (LAS BALAS 100)

AMARGO 9108
D432 (MACKAY)

AMARGO 8726

AMARGO ELSA
A. 6836 (XOCHIMILCO)

AMARGO 10506
(MAGICO)

AMARGO 10762
(XBULL)

AMARGO 10921
(NOVAC)

AMARGO 13366
(TIMBO)

AMARGO ANTONIO
(NOVAC)

AMARGO CESAR
(AMARGO ERNESTO)

AMARGO TATA
(TIMBO)

AMARGO 10869
(AMARGO LEANDRO)

AMARGO RUFINO
(NOVAC)

AMARGO ELSA

FICHA

F.N.: 17/08/2012

REGISTRO: DEFINITIVO

HBA: 112005 ABA: 2173468

PN: 37 KG

MOCHO

RGC PALERMO 2014

VER VIDEO

GENEALOGIA

93767 - DORINDA ELDON COURT BAM BAM
SI Y007 - CHADWICK DOWNS GRAPHITE
98157 - CHADWICKS DOWNS KARA 2460 (p)
7515 - AMARGO FELIPE - RGC Palermo 2012
SI 1127 - CHADWICK DOWNS GRANDSLAM
D6174 - AMARGO D6174 MARGARITA - RC Vaca Palermo 2010
A322 - TANTE LILO A322
AMARGO D8806 ELSA
20 - NOPAL 20 JALISCO
84 - NOPAL 84 - XOCHIMILCO
7695 - NOPAL 7695
6836 - AMARGO 6836 - Madre de Elsa RGC Palermo 2014
SV2002/03 - NELIUS SHAKA 117(7), KULCAWAY EROS(2), 4C1(
3292 - AMARGO 3292
C EA1 H - GENERACION AVANZADA O CONTR.

DEP'S

PESO AL NACER		PESO DESTETE		PESO FINAL		CIRC. ESCROTAL		APTIT.MATERNA		LECHE&C	
DEP	0,31	DEP	11,74	DEP	61,43	DEP	0,47	DEP	4,54	DEP	10,41
PREC	0,79	PREC	0,81	PREC	0,86	PREC	0,82	PREC	0,82		
RANK	72	RANK	4	RANK	1	RANK	10	RANK	5	RANK	1

AMARGO ELSA

FICHA

F.N.: 17/08/2012

REGISTRO: DEFINITIVO

HBA: vABA: 2173468

PN: 37 KG

MOCHO

RGC PALERMO 2014

VER VIDEO

PADRE

AMARGO FELIPE

RGC PALERMO 2012

PROGENIE

VER VIDEO

AMARGO CESAR

(AMARGO ERNESTO)

AMARGO 10869 (AMARGO LEANDRO)

VER VIDEO

AMARGO ANTONIO (NOVAC)

AMARGO 10506

VER VIDEO

FICHA

F.N.: 10/10/2015

REGISTRO: DEFINITIVO

HBA: ABA: 2548332

PN: 20 KG

GENEALOGIA

SI 792 - ALBERTA LIGHT FOOT 792 (CANBERRA)
SN 316 - RANCHO MAGNO - GC Palermo 2009
107927 - RANCHO 105 -T/E- Captain
SN 936 - MAGICO - GC Palermo 2013
SN D5351 - CUYANO HUINCA SHAKA D1450 - KACHAPE
112084 - RANCHO 3279
112082 - RANCHO 756

AMARGO 10506

SI Y007 - CHADWICK DOWNS GRAPHITE
7515 - AMARGO FELIPE - RGC Palermo 2012
D6174 - AMARGO D6174 MARGARITA - RC Vaca Palermo 2010 -
D9108 - AMARGO D9108-T/E- Amargo Felipe - Vaucraft Mackay
SI 905 - VAUCRAFT GENTLE BEN 905 - MACKAY
D432 - TANTE LILO D432
A210 - TANTE LILO A210

DEP'S

PESO AL NACER		PESO DESTETE		PESO FINAL		CIRC. ESCROTAL		APTIT.MATERNA		LECHE&C	
DEP	-0,92	DEP	11,13	DEP	4,47	DEP	0,36	DEP	-0,28	DEP	5,28
PREC	0,72	PREC	0,72	PREC	0,8	PREC	0,53	PREC	0,75		
RANK	1	RANK	5	RANK	81	RANK	28	RANK	81	RANK	17

AMARGO 10506

VER VIDEO

FICHA

F.N.: 10/10/2015

REGISTRO: DEFINITIVO

HBA: ABA: 2548332

PN: 20 KG

PADRE

MAGICO
GC PALERMO 2013

ABUELO MATERNO

AMARGO FELIPE
RGC PALERMO 2012

PROGENIE

AMARGO TATA
EN CIALE

VER VIDEO

AMARGO 11800
(CARINYA KENNEDY)

VER VIDEO

AMARGO 13366 (TIMBO)
R.C. TERNERA MENOR EXPOBRA 2023

AMARGO 9442

FICHA

F.N.: 20/07/2013

REGISTRO: AVANZADO

HBA: 112812 ABA: 2279187

PN: 41 KG

MOCHO

VER VIDEO

GENEALOGIA

93767 - DORINDA ELDON COURT BAM BAM
SI Y007 - CHADWICK DOWNS GRAPHITE
98157 - CHADWICKS DOWNS KARA 2460 (p)
7515 - AMARGO FELIPE - RGC Palermo 2012
SI 1127 - CHADWICK DOWNS GRANDSLAM
D6174 - AMARGO D6174 MARGARITA - RC Vaca Palermo 2010
A322 - TANTE LILO A322

AMARGO 9442

SERV ADN - Padres de Generaciones Avanzadas (DEF-AV-REG)
SERV ADN - Padres de Generaciones Avanzadas (DEF-AV-REG)
SERV ADN - Padres de Generaciones Avanzadas (DEF-AV-REG)E
8018 - AMARGO 8018 - Padres de Generaciones Avanzadas (DEF-
100 - LAS BALAS 100 - CIEN
1006 - PASTIZALES 1006- Las Balas Cien
864 - PASTORIL AGROPECUARIA S.A.

DEP'S

PESO AL NACER		PESO DESTETE		PESO FINAL		CIRC. ESCROTAL		APTIT.MATERNA		LECHE&C	
DEP	1,16	DEP	13,46	DEP	14,93	DEP	0,41	DEP	-0,37	DEP	6,37
PREC	0,79	PREC	0,82	PREC	0,87	PREC	1,05	PREC	0,79		
RANK	97	RANK	2	RANK	18	RANK	4	RANK	82	RANK	9

PADRE

MARGO FELIPE
RGC PALERMO 2012

PROGENIE

AMARGO 10921 (NOVAC)

AMARGO 121F (NOVAC)

VER VIDEO

AMARGO 10510

VER VIDEO

FICHA

F.N.: 10/10/2015

REGISTRO: DEFINITIVO

HBA: ABA: 2548334

PN: 34 KG PD: 141 KG

GENEALOGIA

SI 792 - ALBERTA LIGHT FOOT 792 (CANBERRA)
SN 316 - RANCHO MAGNO - GC Palermo 2009
107927 - RANCHO 105 -T/E- CaptainV
D8717 - AMARGO ERNESTO - RGC ExpoBra 2013
SI 905 - VAUCRAFT GENTLE BEN 905 - MACKAY
A7218-AMARGO A7218-T/E- Madre de Amargo Ernesto- Mackay - Madre Boyero
CL126- MORO PAMPA CL126 - madre de Boyero GC Palermo 2007

AMARGO 10510

SI Y007 - CHADWICK DOWNS GRAPHITE
7515 - AMARGO FELIPE - RGC Palermo 2012
D6174 - AMARGO D6174 MARGARITA - RC Vaca Palermo 2010 -
A9220 - AMARGO A9220 - Amargo Felipe RGC Palermo 2012V
SERV ADN - Padres de Generaciones Avanzadas (DEF-AV-REG)
6492 - AMARGO 6492
2134 - AMARGO 2134

DEP'S

PESO AL NACER		PESO DESTETE		PESO FINAL		CIRC. ESCROTAL		APTIT.MATERNA		LECHE&C	
DEP	0,21	DEP	4,49	DEP	22,23	DEP	0,32	DEP	6,23	DEP	8,47
PREC	0,71	PREC	0,74	PREC	0,82	PREC	0,52	PREC	0,69		
RANK	20	RANK	38	RANK	6	RANK	29	RANK	2	RANK	3

PADRE

AMARGO ERNESTO
RGC EXPOBRA 2013

VER VIDEO

ABUELO MATERNO

AMARGO FELIPE
RGC PALERMO 2012

AMARGO FRANCISCA

VER VIDEO

FICHA

F.N.: 02/12/2020

REGISTRO: DEFINITIVO

HBA: 115265 ABA: 2900671

PN: 37 KG

MOCHO

3° MEJOR VAQ. PALERMO 2022
CABEZA REMATE 2023

GENEALOGIA

93767 - DORINDA ELDON COURT BAM BAMV
SI Y007 - CHADWICK DOWNS GRAPHITE
98157 - CHADWICKS DOWNS KARA 2460 (p)
7515 - AMARGO FELIPE - RGC Palermo 2012
SI 1127 - CHADWICK DOWNS GRANDSLAM
D6174 - AMARGO D6174 MARGARITA - RC Vaca Palermo 2010 - Madre de Felipe
A322 - TANTE LILO A322

AMARGO 12780 FRANCISCA

103049 - ORIGENES 11219 888
L1339 - IBIRA PITA - GC Palermo 2012
108715 - ORIGENES L268 TAITA
T108 - T108 T/E (FZ) - Ibira Pita GC Palermo 2012 - Bulon RGC Palermo 20(
103822 - LAS BALAS 5224
RI02 - GANADERA LA PAZ RI02 - GCH PALERMO 2013
108434 - GRAN HILARIO 360

DEP'S

PESO AL NACER		PESO DESTETE		PESO FINAL		CIRC. ESCROTAL		APTIT.MATERNA		LECHE&C	
DEP	1,62	DEP	7,36	DEP	16,69	DEP	0,35	DEP	1,32	DEP	5
PREC	0,69	PREC	0,74	PREC	0,64	PREC	0,9	PREC	0,59		
RANK	99	RANK	16	RANK	13	RANK	7	RANK	52	RANK	20

FAMILIA

PADRE
AMARGO FELIPE
RGC PALERMO 2012

ABUELO MATERNO
IBIRA PITA
GC PALERMO 2012

ABUELA MATERNA
RI02 "LA DOMINGA"

AMARGO 10762

FICHA

F.N.: 07/09/2016

REGISTRO: DEFINITIVO

HBA: ABA: 2579867

PN: 36 KG PD: 201 KG

MOCHO

VER VIDEO

GENEALOGIA

103005 - STRATHGYLE WRANGLER (P)
SI 355 - NEIMEN XPO
423 - NEIMEN 423 JOYCE
SN 906 - RANCHO X-BULL - GC Palermo 2014- en Semex
SI 792 - ALBERTA LIGHT FOOT 792 (CANBERRA)
112085 - RANCHO 3229 - Canberra - Nelius Calabres
112083 - RANCHO 1458
AMARGO 10762
SI Y007 - CHADWICK DOWNS GRAPHITE
7515 - AMARGO FELIPE - RGC Palermo 2012
D6174 - AMARGO D6174 MARGARITA - RC Vaca Palermo 2010 -
8726 - AMARGO 8726 - Amargo Felipe
5935 - AMARGO 5935 - Padres de Generaciones Avanzadas (DEF
7566 - AMARGO 7566 -Padres de Generaciones Avanzadas (DE
3340 - AMARGO 3340 - Padres de Generaciones Avanzadas (DEF

DEP'S

PESO AL NACER		PESO DESTETE		PESO FINAL		CIRC. ESCROTAL		APTIT.MATERNA		LECHE&C	
DEP	0,58	DEP	8,45	DEP	17,94	DEP	0,33	DEP	2,36	DEP	6,59
PREC	0,69	PREC	0,74	PREC	0,84	PREC	0,52	PREC	0,57		
RANK	86	RANK	11	RANK	11	RANK	29	RANK	22	RANK	8

FAMILIA

PADRE
RANCHO X-BULL
RGC PALERMO 2012 EN SEMEX

ABUELO MATERNO
AMARGO FELIPE
RGC PALERMO 2012

AMARGO 9952

♀

FICHA

F.N.: 04/07/2014

REGISTRO: DEFINITIVO

HBA: 113103 ABA: 2446345

PN: 39 KG

MOCHO

VER VIDEO

GENEALOGIA

96581 - BURRADOO ENDEAVOUR (P)
101318 - CARINYA ENDEAVOUR (P)
86492 - CARINYA 1259 (P)
SI 2308 - CARINYA MITCH 2308
101357 - ELDON COURT PETER PAN
2065 - CARINYA 2065 - Eldon Court Peter Pan
103522 - CARINYA 1821
AMARGO 9952
93456 - ABERNETHY MORGAN
SI 888 - ASCOT RUM 888
9416 - ASCOT IRIS 1497
D6010 - AMARGO D6010-ELVIRA - C Vaq May Corrientes y Palerm
A1575 - MARCAOJO A1575 - AIMAR
4020 - AMARGO C4020-ADRIANA
C80 - AMARGO C80 - Neimen Shaka 117

DEP'S

PESO AL NACER		PESO DESTETE		PESO FINAL		CIRC. ESCROTAL		APTIT.MATERNA		LECHE&C	
DEP	0,83	DEP	6,11	DEP	34,21	DEP	0,75	DEP	9,79	DEP	12,84
PREC	0,8	PREC	0,86	PREC	0,86	PREC	0,98	PREC	0,75		
RANK	93	RANK	24	RANK	2	RANK	5	RANK	1	RANK	1

FAMILIA

PADRE
CARINYA MITCH 2308

VER VIDEO

MADRE
AMARGO D6010 ELVIRA
C VAQ MAY CORRIENTES Y PALERMO 2009 Y VACA MAYOR CTES 2010

ABUELO MATERNO
ASCOT RUM

AMARGO D9236

VER VIDEO

FICHA

F.N.: 26/12/2012

REGISTRO: DEFINITIVO

HBA:PENDIENTE ABA: 2191911

PN: 41 KG

MOCHO

GENEALOGIA

93767 - DORINDA ELDON COURT BAM BAM
SI Y007 - CHADWICK DOWNS GRAPHITE
98157 - CHADWICKS DOWNS KARA 2460 (p)
7515 - AMARGO FELIPE - RGC Palermo 2012
SI 1127 - CHADWICK DOWNS GRANDSLAM
D6174 - AMARGO D6174 MARGARITA - RC Vaca Palermo 2010
A322 - TANTE LILO A322

AMARGO D9236

SI 980 - ASCOT NOAH
4031 - AMARGO 4031 BOYERO GCM Palermo 2007
CL126 - MORO PAMPA CL126 - madre de Boyero GC Palermo 20(
6444 - AMARGO 6444 - Amargo Boyero GC Palermo 2007
C EA M - GENERACION AVANZADA O CONTR.
768 - AMARGO 768
C EA H - GENERACION AVANZADA O CONTR.

DEP'S

PESO AL NACER		PESO DESTETE		PESO FINAL		CIRC. ESCROTAL		APTIT.MATERNA		LECHE&C	
DEP	1,62	DEP	13,36	DEP	25,08	DEP	0,36	DEP	3,66	DEP	10,33
PREC	0,7	PREC	0,71	PREC	0,82	PREC	0,53	PREC	0,66		
RANK	99	RANK	2	RANK	4	RANK	28	RANK	9	RANK	1

FAMILIA

PADRE
AMARGO FELIPE
RGC PALERMO 2012

ABUELO MATERNO
AMARGO BOYERO
GC PALERMO 2008

AMARGO FELIPE

FICHA

F.N.: 26/10/2009

REGISTRO: DEFINITIVO

HBA: 103252 ABA: 223649

PN: 35 KG PD: 400 KG

PESO: 1060 KG C.E.: 48,00CM

ADN: 147956

MOCHO

RGC PALERMO 2012

GENEALOGIA

87978 - CARINYA TALLON
93767 - DORINDA ELDON COURT BAM BAM
84921 - SNOWDON BAMBI
SI Y007 - CHADWICK DOWNS GRAPHITE
93437 - ALBERTA PAPA BEAR 439 (p)
98157 - CHADWICKS DOWNS KARA 2460 (p)
94253 - CHADWICK DOWNS KARA
AMARGO FELIPE
78219 - CHADWICK DOWNS CAVALIER
SI 1127 - CHADWICK DOWNS GRANDSLAM
81542 - CHADWICK DOWNS MISS DUNEDOO
D6174 - AMARGO D6174 MARGARITA - RC Vaca Palermo 2010 - M
SI 817 - ASCOT JOCKO 817
A322 - TANTE LILO A322
480 - MARCAOJO 480

DEP'S

PESO AL NACER		PESO DESTETE		PESO FINAL		CIRC. ESCROTAL		APTIT.MATERNA		LECHE&C	
DEP	1,68	DEP	14,92	DEP	27,78	DEP	0,71	DEP	0,38	DEP	7,84
PREC	0,99	PREC	0,99	PREC	0,99	PREC	0,85	PREC	0,97		
RANK	99	RANK	2	RANK	3	RANK	16	RANK	71	RANK	4

AMARGO FELIPE

VER VIDEO

FICHA

F.N.: 26/10/2009

REGISTRO: DEFINITIVO

HBA: 103252 ABA: 223649

PN: 35 KG PD: 400 KG

PESO: 1060 KG C.E.: 48,00CM

ADN: 147956

MOCHO

RGC PALERMO 2012

PROGENIE

AMARGO ELSA

RGC PALERMO 2014

VER VIDEO

LA CURÉE

GC PALERMO 2018

AMARGO 9442

VER VIDEO

AMARGO FRANCISCO

AMARGO FRANCISCA

VER VIDEO

AMARGO 12263

VER VIDEO

AMARGO 9236

VER VIDEO

AMARGO 11151

VER VIDEO

AMARGO TATA

VER VIDEO

FICHA

F.N.: 07/09/2018

REGISTRO: DEFINITIVO

HBA: ABA: 2745752

PN: 20 KG PD: 198 KG

PESO: 710 KG C.E.: 40,00CM

ADN: S0013426

EN CIALE

APTO VAQUILLINA

GENEALOGIA

103049 - ORIGENES 11219 888

L1339 - IBIRA PITA - GC Palermo 2012

108715 - ORIGENES L268 TAITA

L2735 - TIMBO - 3er mejor toro Corrientes 2010 - en Ciale

SI 1823 - RARCAMBA TERRITORY

112501 - ORIGENES 12434

107857 - ORIGENES 9440 KACHAPE

AMARGO TATA

SN 316 - RANCHO MAGNO - GC Palermo 2009

SN 936 - MAGICO - GC Palermo 2013

112084 - RANCHO 3279

10506 - AMARGO 10506 - Magico - Amargo Felipe- Mackay

7515 - AMARGO FELIPE - RGC Palermo 2012

D9108 - AMARGO D9108-T/E- Amargo Felipe - Vaucraft Macka

DEP'S

PESO AL NACER		PESO DESTETE		PESO FINAL		CIRC. ESCROTAL		APTIT.MATERNA		LECHE&C	
DEP	-2,05	DEP	10,92	DEP	-0,95	DEP	0,76	DEP	-2,78	DEP	2,68
PREC	0,71	PREC	0,76	PREC	0,82	PREC	0,44	PREC	0,59		
RANK	1	RANK	7	RANK	96	RANK	14	RANK	98	RANK	67

AMARGO TATA

VER VIDEO

FICHA

F.N.: 07/09/2018

REGISTRO: DEFINITIVO

HBA: ABA: 2745752

PN: 20 KG PD: 198 KG

PESO: 710 KG C.E.: 40,00CM

ADN: S0013426

EN CIALE

APTO VAQUILLINA

MADRE

AMARGO 10506 MAGICO

VER VIDEO

PADRE

TIMBO

3ER TORO CORRIENTES 2010

PROPIA HERMANA

AMARGO 13366

3ER MEJOR TENRERA MENOR EXPOBRA 2023

AMARGO CESAR

VER VIDEO

FICHA

F.N.: 08/06/2014

REGISTRO: DEFINITIVO

HBA: 104647 ABA: 2446358

PN: 45 KG PD: 235 KG

PESO: 1012 KG C.E.: 41,50CM

ADN: 221926

GC EXPOBRA 2017

APTO VAQUILLINA

GENEALOGIA

SI 792 - ALBERTA LIGHT FOOT 792 (CANBERRA)

SN 316 - RANCHO MAGNO - GC Palermo 2009

107927 - RANCHO 105 -T/E- Captain

D8717 - AMARGO ERNESTO - RGC ExpoBra 2013

SI 905 - VAUCRAFT GENTLE BEN 905 - MACKAY

A7218 - AMARGO A7218-T/E- Madre de Amargo Ernesto- Mac

CL126 - MORO PAMPA CL126 - madre de Boyero GC Palermo 20

AMARGO CESAR

SI Y007 - CHADWICK DOWNS GRAPHITE

7515 - AMARGO FELIPE - RGC Palermo 2012

D6174 - AMARGO D6174 MARGARITA - RC Vaca Palermo 2010 -

D8806 - AMARGO D8806 ELSA - RGC Palermo 2014

84 - NOPAL 84 - XOCHIMILCO

6836 - AMARGO 6836 - Madre de Elsa RGC Palermo 2014

3292 - AMARGO 3292

DEP'S

PESO AL NACER		PESO DESTETE		PESO FINAL		CIRC. ESCROTAL		APTIT.MATERNA		LECHE&C	
DEP	-2,03	DEP	8,33	DEP	29,81	DEP	1,43	DEP	0,74	DEP	4,9
PREC	0,93	PREC	0,96	PREC	0,95	PREC	0,6	PREC	0,65		
RANK	1	RANK	12	RANK	3	RANK	1	RANK	65	RANK	22

AMARGO CESAR

VER VIDEO

FICHA

F.N.: 08/06/2014

REGISTRO: DEFINITIVO

HBA: 104647 ABA: 2446358

PN: 45 KG PD: 235 KG

PESO: 1012 KG C.E.: 41,50CM

ADN: 221926

GC EXPOBRA 2017

APTO VAQUILLINA

MADRE

AMARGO D8806 ELSA

RGC PALERMO 2014

VER VIDEO

PADRE

AMARGO ERNESTO

RGC EXPOBRA 2013

VER VIDEO

PROGENIE

AMARGO 12962

VER VIDEO

AMARGO 12940

VER VIDEO

AMARGO 11868

VER VIDEO

AMARGO 123F

VER VIDEO

AMARGO 12619

VER VIDEO

AMARGO 111F

VER VIDEO

AMARGO FRANCISCO

FICHA

F.N.: 04/09/2013

REGISTRO: DEFINITIVO

HBA: 104397 ABA: 2279182

PN: 49 KG PD: 251 KG

PESO: 945 KG C.E.: 42,00CM

ADN: 216871

C TERNERO PALERMO Y EXPOBRA 2014

GENEALOGIA

93767 - DORINDA ELDON COURT BAM BAM
SI Y007 - CHADWICK DOWNS GRAPHITE
98157 - CHADWICK DOWNS KARA 2460 (P)
7515 - AMARGO FELIPE - RGC PALERMO 2012
SI 1127 - CHADWICK DOWNS GRANDSLAM
D6174 - AMARGO D6174 MARGARITA - RG VACA PALERMO 2010
A322 - TANTE LILO A322

AMARGO FRANCISCO

SI 980 - ASCOT NOAH
4031 - AMARGO 4031 BOYERO GCM PALERMO 2007
CL 126 - MORO PAMPA CL 126 - MADRE DE BOYERO GC PALERMO
D7800 - AMARGO D7800 AMARGO BOYERO GCM PALERMO 2007
SI 888 - ASCOT RUM 888
6552 - AMARGO A6552 - ASCTO RUM
CL 368 - MORO PAMPA CL368

DEP'S

PESO AL NACER		PESO DESTETE		PESO FINAL		CIRC. ESCROTAL		APTIT.MATERNA		LECHE&C	
DEP	1,54	DEP	11,21	DEP	31,16	DEP	0,67	DEP	1,39	DEP	7
PREC	0,80	PREC	0,86	PREC	0,88	PREC	0,43	PREC	0,66		
RANK	99	RANK	5	RANK	2	RANK	19	RANK	50	RANK	7

PADRE

AMARGO FELIPE
RGC PALERMO 2012

ABUELO MATERNO

AMARGO BOYERO
GC PALERMO 2008

FAMILIA

AMARGO BOYERO Y ERNESTO

FAMILIA AMARGO BOYERO Y AMARGO ERNESTO

CL126
(MUNDIAL)

AMARGO BOYERO
(ASCOT NOAH)

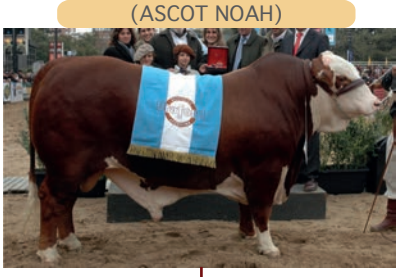

AMARGO 8286
A. 7044 (CD GRAPHITE)

AMARGO 8535
A. 7008(MACKAY)

AMARGO 8097
CL418(SUCESOR)

AMARGO TIRANO
A. 5224 (NEIMEN SHAKA)

AMARGO 9912
AMARGO 1516

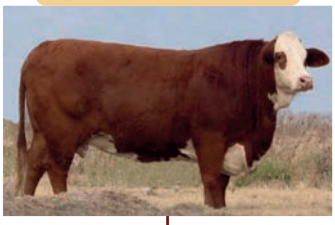

AMARGO MATILDA
(MAGI)

AMARGO VICENTE
(MAGI)

AMARGO 7218
(MACKAY)

AMARGO ERNESTO
(MAGNO)

AMARGO 10595
A. 2064(ASCOT JOCKO)

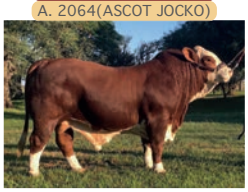

AMARGO 10510
A. 9220(A. FELIPE)

AMARGO 12383
A.10734(A. GRANIZO)

AMARGO 12732
A.10196(C. MITCH)

AMARGO CESAR
(AMARGO ELSA)

AMARGO MIA
(RS12)

AMARGO GENEROSA
(AMARGO D8551)

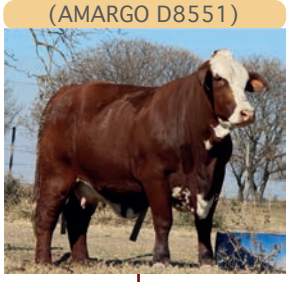

AMARGO LUISA
(AMARGO 8376)

AMARGO 13219
(BULON)

AMARGO AMAMBAY
(MIDAS)

AMARGO GENEROSA

VER VIDEO

FICHA

F.N.: 06/08/2017

REGISTRO: DEFINITIVO

HBA: 114729 ABA: 2657767

TERCER MEJOR VAQUILONA
MAYOR PALERMO 2019

GENEALOGIA

SI 792 - ALBERTA LIGHT FOOT 792 (CANBERRA)
SN 316 - RANCHO MAGNO - GC Palermo 2009
107927 - RANCHO 105 -T/E- Captain
D8717 - AMARGO ERNESTO - RGC ExpoBra 2013
SI 905 - VAUCRAFT GENTLE BEN 905 - MACKAY
A7218 - AMARGO A7218-T/E- Madre de Amargo Ernesto- Macl
CL126 - MORO PAMPA CL126 - madre de Boyero GC Palermo 20(
AMARGO 11066 GENEROSA
SN 8385 - CUYANO HUINCA CABURE
D8551 - AMARGO D8551
A6952 - AMARGO A6952
9848 - AMARGO 9848 - Madre de Generosa - Cabure - Amargo Le
VER VIDEO
D6877 - AMARGO D6877 LEANDRO - En Ciale - Campéon Senior M
8476 - AMARGO 8476 - Amargo Leandro - En Ciale - Campéon
4096 - AMARGO 4096

DEP'S

PESO AL NACER		PESO DESTETE		PESO FINAL		CIRC. ESCROTAL		APTIT.MATERNA		LECHE&C	
DEP	0,58	DEP	16,62	DEP	3,27	DEP	0,29	DEP	0,26	DEP	8,58
PREC	0,74	PREC	0,79	PREC	0,82	PREC	0,58	PREC	0,67		
RANK	86	RANK	1	RANK	86	RANK	24	RANK	73	RANK	3

PADRE

AMARGO ERNESTO
RGC EXPOBRA 2013

VER VIDEO

PROGENIE

AMARGO AMAMBAY (MIDAS)
PRIMER PREMIO VAQ. MENOR CTES 2021

VER VIDEO

AMARGO 13219 (BULON)

AMARGO LUISA

FICHA

F.N.: 10/07/2019

REGISTRO: AVANZADO

HBA: ABA: 2804551

PN: 40 KG PD: 245 KG

RC VACA MENOR
CORRIENTES 2021

VER VIDEO

GENEALOGIA

SI 792 - ALBERTA LIGHT FOOT 792 (CANBERRA)
SN 316 - RANCHO MAGNO - GC Palermo 2009
107927 - RANCHO 105 -T/E- Captain
D8717 - AMARGO ERNESTO - RGC ExpoBra 2013
SI 905 - VAUCRAFT GENTLE BEN 905 - MACKAY
A7218 - AMARGO A7218-T/E- Madre de Amargo Ernesto- Macl
CL126 - MORO PAMPA CL126 - madre de Boyero GC Palermo 20(

AMARGO 11714 LUISA

SERV ADN - Padres de Generaciones Avanzadas (DEF-AV-REG)
SERV ADN - Padres de Generaciones Avanzadas (DEF-AV-REG)
SERV ADN - Padres de Generaciones Avanzadas (DEF-AV-REG)
8376 - AMARGO 8376 - Padres de Generaciones Avanzadas (DEF-
SERV ADN - Padres de Generaciones Avanzadas (DEF-AV-REG)
6678 - AMARGO 6678 - Padre de Generaciones Avanzadas (DE
-

DEP'S

PESO AL NACER		PESO DESTETE		PESO FINAL		CIRC. ESCROTAL		APTIT.MATERNA		LECHE&C	
DEP	0,56	DEP	14,03	DEP	31,76	DEP	0,3	DEP	-1,03	DEP	5,98
PREC	0,68	PREC	0,68	PREC	0,78	PREC	0,48	PREC	0,6		
RANK	85	RANK	2	RANK	2	RANK	33	RANK	89	RANK	12

PADRE

AMARGO ERNESTO
RGC EXPOBRA 2013

VER VIDEO

AMARGO MIA

♀

FICHA

F.N.: 19/09/2020

REGISTRO: CONTROLADO

HBA: ABA: 2877042

PN: 37 KG PD: 260 KG

TOCO

VER VIDEO

GENEALOGIA

SI 792 - ALBERTA LIGHT FOOT 792 (CANBERRA)
SN 316 - RANCHO MAGNO - GC Palermo 2009
107927 - RANCHO 105 -T/E- Captain
D8717 - AMARGO ERNESTO - RGC ExpoBra 2013
SI 905 - VAUCRAFT GENTLE BEN 905 - MACKAY
A7218 - AMARGO A7218-T/E- Madre de Amargo Ernesto- Macl
CL126 - MORO PAMPA CL126 - madre de Boyero GC Palermo 20(

AMARGO 12668 MIA

102504 - MARCAOJO D3463
103823 - GANADERA LA PAZ T01-T/E-
111033 - RANCHO GRANDE 207
RS12 - RS12 - RC Vaca Palermo 2015
-
112766 - RANCHO 3706
-

DEP'S

PESO AL NACER		PESO DESTETE		PESO FINAL		CIRC. ESCROTAL		APTIT.MATERNA		LECHE&C	
DEP	0,84	DEP	14,48	DEP	24,26	DEP	0,35	DEP	0,53	DEP	7,77
PREC	0,7	PREC	0,76	PREC	0,66	PREC	0,96	PREC	0,51		
RANK	93	RANK	2	RANK	5	RANK	6	RANK	68	RANK	4

FAMILIA

VER VIDEO

PADRE
AMARGO ERNESTO
RGC EXPOBRA 2013

MADRE
RS12
RC VACA PALERMO 2015

VER VIDEO

HERMANA MATERNA
AMARGO 102F
CABEZA REMATE 2022

VER VIDEO

HERMANO MATERNO
AMARGO 12263
(AMARGO FELIPE)

AMARGO AMAMBAY

VER VIDEO

FICHA

F.N.: 26/04/2020

REGISTRO: DEFINITIVO

HBA: ABA: 2869926

PN: 46 KG PD: 180 KG

PRIMER PREMIO VAQUILLONA
MENOR NACIONAL CTES. 2021

GENEALOGIA

SI 2356 - CHADWICK DOWNS GRANDEUR
DT61 - GOLIAT Padre de Midas, en SEMEX
110347 - CHADWICK DOWNS LILLY TROTTER
T143 - MIDAS - GC Palermo 2018
-
112766 - RANCHO 3706
-

AMARGO 110F T/E AMAMBAY

SN 316 - RANCHO MAGNO - GC Palermo 2009
D8717 - AMARGO ERNESTO - RGC ExpoBra 2013
A7218 - AMARGO A7218-T/E- Madre de Amargo Ernesto- Macka
11066 - AMARGO 11066 GENEROSA - Amargo Ernesto - Cabure, A
D8551 - AMARGO D8551
9848 - AMARGO 9848 - Madre de Generosa - Cabure - Amargo
8476 - AMARGO 8476 - Amargo Leandro - En Ciale - Campéon Se

DEP'S

PESO AL NACER		PESO DESTETE		PESO FINAL		CIRC. ESCROTAL		APTIT.MATERNA		LECHE&C	
DEP	1,24	DEP	14,14	DEP	11	DEP	0,33	DEP	1,31	DEP	8,38
PREC	0,69	PREC	0,75	PREC	0,64	PREC	0,7	PREC	0,48		
RANK	97	RANK	2	RANK	31	RANK	16	RANK	52	RANK	3

FAMILIA

PADRE
MIDAS
GC PALERMO 2018

VER VIDEO

MADRE
AMARGO GENEROSA
3° MEJOR VAQ. MAYOR PALERMO 2019

VER VIDEO

ABUELO MATERNO
AMARGO ERNESTO
RGC EXPOBRA 2013

AMARGO 9912

FICHA

F.N.: 21/03/2014

REGISTRO: AVANZADO

HBA: 113294 ABA: 2446316

PN: 35 KG

VER VIDEO

GENEALOGIA

SI 980 - ASCOT NOAH

4031 - AMARGO 4031 BOYERO GCM Palermo 2007

CL126 - MORO PAMPA CL126 - madre de Boyero GC Palermo 20(

8535 - AMARGO 8535 - Amargo Boyero GCM Palermo 2007 - Va

7008 - AMARGO 7008 - Vaucraft Mackay

3206 - AMARGO 3206

AMARGO 9912

SERV ADN - Padres de Generaciones Avanzadas (DEF-AV-REG)

SERV ADN - Padres de Generaciones Avanzadas (DEF-AV-REG)

SERV ADN - Padres de Generaciones Avanzadas (DEF-AV-REG)

1516 - AMARGO 1516 - Padres de Generaciones Avanzadas (DEF-

C EA3 M - GENERACION AVANZADA O CONTR.

C EA2 M - GENERACION AVANZADA O CONTR.

C EA2 H - GENERACION AVANZADA O CONTR.

DEP'S

PESO AL NACER		PESO DESTETE		PESO FINAL		CIRC. ESCROTAL		APTIT.MATERNA		LECHE&C	
DEP	0,55	DEP	6,1	DEP	37,05	DEP	0,46	DEP	9,3	DEP	12,48
PREC	0,78	PREC	0,86	PREC	0,88	PREC	0,32	PREC	93		
RANK	84	RANK	24	RANK	1	RANK	1	RANK		RANK	1

ABUELO MATERNO

AMARGO BOYERO (ASCOT NOAH)
GCM PALERMO 2007

PROGENIE

AMARGO MATILDA (MAGI)
TERCER MEJOR VAQUILLONA
MAYOR PALERMO 2019

VER VIDEO

AMARGO VICENTE (MAGI)
CABEZA REMATE 2020
EN PAMPA GENETICS

VER VIDEO

AMARGO ERNESTO

VER VIDEO

FICHA

F.N.: 10/09/2011

REGISTRO: DEFINITIVO

HBA: 103946 ABA: 2054409

PN: 39 KG PD: 195 KG

PESO: 760 KG C.E.: 39,00CM

ADN: 181967- S 6849

RGC EXPOBRA 2013

APTO VAQUILLINA

GENEALOGIA

99234 - ALBERTA BOLD CHIEF 556 (H)

SI 792 - ALBERTA LIGHT FOOT 792 (CANBERRA)

91726 - ALBERTA LEANNE 414 B

SN 316 - RANCHO MAGNO - GC Palermo 2009

2186610 - CAPTAIN 9389

107927 - RANCHO 105 -T/E- Captain

104313 - LEONOR LIAG 241

AMARGO ERNESTO

C.ZINGER - CENTRAL ZINGER

SI 905 - VAUCRAFT GENTLE BEN 905 - MACKAY

VAUC504 - VAUCRAFT 504

A7218 - AMARGO A7218-T/E- Madre de Amargo Ernesto- Mackay

A487 - MORO PAMPA A487 - MUNDIAL

CL126 - MORO PAMPA CL126 - madre de Boyero GC Palermo 2

CMM - CONTROLADA MALACARA DEL MORO

DEP'S

PESO AL NACER		PESO DESTETE		PESO FINAL		CIRC. ESCROTAL		APTIT.MATERNA		LECHE&C	
DEP	-0,12	DEP	9,92	DEP	17,9	DEP	0,78	DEP	0,64	DEP	5,6
PREC	0,98	PREC	0,99	PREC	0,99	PREC	0,77	PREC	0,92		
RANK	28	RANK	7	RANK	12	RANK	13	RANK	66	RANK	15

PADRE

RANCHO MAGNO

GC PALERMO 2009

AMARGO ERNESTO

VER VIDEO

FICHA

F.N.: 10/09/2011

REGISTRO: DEFINITIVO

HBA: 103946 ABA: 2054409

PN: 39 KG PD: 195 KG

PESO: 760 KG C.E.: 39,00CM

ADN: 181967- S 6849

RGC EXPOBRA 2013

APTO VAQUILLINA

PROGENIE

AMARGO CESAR
GC EXPOBRA 2017

VER VIDEO

AMARGO LUISA
RC VACA MENOR CORRIENTES 2021

VER VIDEO

AMARGO MIA

VER VIDEO

AMARGO GENEROSA

VER VIDEO

AMARGO 12732

VER VIDEO

AMARGO 12383

VER VIDEO

AMARGO 10595

AMARGO 10510

VER VIDEO

AMARGO BOYERO

FICHA

F.N.: 29/10/2004

REGISTRO: AVANZADO

HBA: 102360 ABA: 70493

PN: PD: 150 KG

PESO: 1013 KG C.E.: 44,00CM

ADN: 100936

GCM PALERMO 2007

GENEALOGIA

69436 - ASCOT ELF
80670 - BAROMA DOWNS KENT
62377 - BAROMA DOWNS 855
SI 980 - ASCOT NOAH
77395 - ASCOT FRED 608
81313 - ASCOT 1199
70321 - ASCOT CANDY 986

AMARGO 4031 BOYERO

273 - MORO PAMPA SUVIL 273
A487 - MORO PAMPA A487 - MUNDIAL
260 - MORO PAMPA 260
CL126 - MORO PAMPA CL126 - madre de Boyero GC Palermo 200
GEN2 - GENERACIONES BRAFORD: 2 O MAS
CMM - CONTROLADA MALACARA DEL MORO
GEN2 - GENERACIONES BRAFORD: 2 O MAS

DEP'S

PESO AL NACER		PESO DESTETE		PESO FINAL		CIRC. ESCROTAL		APTIT.MATERNA		LECHE&C	
DEP	0,63	DEP	11,16	DEP	37,23	DEP	0,57	DEP		DEP	5,93
PREC	0,64	PREC	0,76	PREC	0,76	PREC	0,86	PREC			
RANK		RANK		RANK		RANK		RANK		RANK	

PROGENIE

AMARGO 8286

VER VIDEO

AMARGO 8097

AMARGO TIRANO

AMARGO VICENTE

VER VIDEO

FICHA

F.N.: 01/07/2017

REGISTRO: DEFINITIVO

HBA: 105085 ABA: 2657577

PN: 35 KG PD: 335 KG

PESO: 940 KG C.E.: 42,00CM

ADN: N0281152

CABEZA REMATE 2020

EN PAMPA GENETICS

APTO VAQUILLINA

GENEALOGIA

SI 792 - ALBERTA LIGHT FOOT 792 (CANBERRA)

SN 316 - RANCHO MAGNO - GC Palermo 2009

107927 - RANCHO 105 -T/E- Captain

A6167 - MAG Ì- GC Palermo 2015

-

109895 - MANSION 2112

-

AMARGO 11517 VICENTE

4031 - AMARGO 4031 BOYERO GCM Palermo 2007

8535 - AMARGO 8535 - Amargo Boyero GCM Palermo 2007 - \

7008 - AMARGO 7008 - Vaucraft Mackay

9912 - AMARGO 9912 - Amargo Boyero GC Palermo 2017 - Madre

SERV ADN - Padres de Generaciones Avanzadas (DEF-AV-REG)

1516 - AMARGO 1516 - Padres de Generaciones Avanzadas (D

C EA2 M - GENERACION AVANZADA O CONTR.

DEP'S

PESO AL NACER		PESO DESTETE		PESO FINAL		CIRC. ESCROTAL		APTIT.MATERNA		LECHE&C	
DEP	0,00	DEP	11,07	DEP	48,68	DEP	0,69	DEP	7,28	DEP	12,27
PREC	0,71	PREC	0,69	PREC	0,79	PREC	0,42	PREC	0,49		
RANK	43	RANK	4	RANK	1	RANK	16	RANK	1	RANK	1

AMARGO VICENTE

VER VIDEO

FICHA

F.N.: 01/07/2017

REGISTRO: DEFINITIVO

HBA: 105085 ABA: 2657577

PN: 35 KG PD: 335 KG

PESO: 940 KG C.E.: 42,00CM

ADN: N0281152

CABEZA REMATE 2020

EN PAMPA GENETICS

APTO VAQUILLINA

MADRE

AMARGO 9912

VER VIDEO

PADRE

MAGI

GC PALERMO 2015

PROPIA HERMANA

AMARGO MATILDA

3° MEJOR VAQ. MAYOR PALERMO 2019

VER VIDEO

PROGENIE

ÑACURÁ

DE 7Z Y CABAÑA ARASY - RGC FELICIANO 2023

43748

DE ESTANCIA LA CARRETA - EN FILA DE EXPOSICIONES

FAMILIA

AMARGO REMIGIO

FAMILIA AMARGO REMIGIO

AMARGO CT44

AMARGO REMIGIO
(ASCOT JOCKO)

AMARGO 7306
D7306(CD OVERKILL)

AMARGO 6760
A328 (MACHAY)

AMARGO MALENA
A5028 (CD. GRANDEUR)

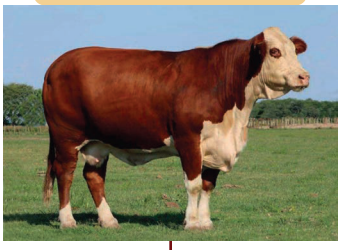

AMARGO 687

AMARGO 8844
(AMARGO TIU)

AMARGO 11852

AMARGO FORTIFY
(CD FORTIFY)

AMARGO 12987
(TARAGUI)

AMARGO 12605
(NORMAN)

AMARGO 8844

VER VIDEO

FICHA

F.N.: 06/09/2012

REGISTRO: DEFINITIVO

HBA: ABA: 2191816

PN: 36 KG

MOCHO

GENEALOGIA

211 - ASCOT ZORBA
A5049 - AMARGO A5049-ROSENDO - EN SIRBO
CL336 - MORO PAMPA CL336
D7369 - AMARGO D7369 TUI -T/E-
SI 2356 - CHADWICK DOWNS GRANDEUR
D5274 - AMARGO D5274-FLOR DE PAGO
D18 - AMARGO D18
AMARGO 8844
SI 817 - ASCOT JOCKO 817
A4023 - AMARGO REMIGIO - GC Palermo 2006
CT44 - CT44 - Madre Remigio GC Palermo 2006
D7306 - AMARGO D7306 - Amargo Remigio GC Palermo 2006 - CI
SI 2465 - CHADWICK DOWNS OVERKILL (P)
A6138 - AMARGO A6138
3366 - AMARGO 3366 - Padre de Generaciones Avanzadas

DEP'S

PESO AL NACER		PESO DESTETE		PESO FINAL		CIRC. ESCROTAL		APTIT.MATERNA		LECHE&C	
DEP	-0,04	DEP	7,9	DEP	14,27	DEP	0,27	DEP	-4,02	DEP	-0,07
PREC	0,68	PREC	0,75	PREC	0,79	PREC	0,08	PREC	0,53		
RANK	36	RANK	13	RANK	19	RANK	83	RANK	33	RANK	95

FAMILIA

PADRE
AMARGO D7369 TUI T/E

ABUELO MATERNO
AMARGO REMIGIO
GC PALERMO 2006

ABUELO PATERNO
AMARGO ROSENDO

AMARGO D6760

FICHA

F.N.: 20/09/2008

REGISTRO: DEFINITIVO

HBA:110095 ABA: 223525

PN: 30 KG

IMAGEN OBTENIDA A LOS 15 AÑOS DE EDAD

VER VIDEO

GENEALOGIA

30670 - BAROMA DOWNS KENT

SI 817 - ASCOT JOCKO 817

70286 - ASCOT 1018

A4023 - AMARGO REMIGIO - GC Palermo 2006

GEN2 - GENERACIONES BRAFORD: 2 O MAS

CT44 - CT44 - Madre Remigio GC Palermo 2006

GEN2 - GENERACIONES BRAFORD: 2 O MAS

AMARGO D6760

C.ZINGER - CENTRAL ZINGER

SI 905 - VAUCRAFT GENTLE BEN 905 - MACKAY

VAUC504 - VAUCRAFT 504

A328 - TANTE LILO A328

-

044 - TANTE LILO 044

DEP'S

PESO AL NACER		PESO DESTETE		PESO FINAL		CIRC. ESCROTAL		APTIT.MATERNA		LECHE&C	
DEP	-0,63	DEP	6,04	DEP	2,94	DEP	0,38	DEP	2,16	DEP	5,18
PREC	0,75	PREC	0,59	PREC	0,75	PREC	0,46	PREC	0,81		
RANK	4	RANK	24	RANK	87	RANK	35	RANK	25	RANK	18

PADRE

AMARGO REMIGIO

GC PALERMO 2006

PROGENIE

AMARGO 12605 (RANCHO NORMAN)

VER VIDEO

AMARGO MALENA

FICHA

F.N.: 07/08/2008

REGISTRO: DEFINITIVO

HBA: 109973 ABA: 189064

PN: 35 KG PD: 265 KG

IMAGEN OBTENIDA A LOS 15 AÑOS DE EDAD

VER VIDEO

GENEALOGIA

80670 - BAROMA DOWNS KENT
SI 817 - ASCOT JOCKO 817
70286 - ASCOT 1018
A4023 - AMARGO REMIGIO - GC Palermo 2006
GEN2 - GENERACIONES BRAFORD: 2 O MAS
CT44 - CT44 - Madre Remigio GC Palermo 2006
GEN2 - GENERACIONES BRAFORD: 2 O MAS

AMARGO D6658 MALENA T/E

SI 1127 - CHADWICK DOWNS GRANDSLAM
SI 2356 - CHADWICK DOWNS GRANDEUR
89112 - CHADWICK DOWNS GEORGEOUS
A5028 - AMARGO A5028-SUSANA - CD Grandeur
4C1 - AMARGO 4C1
C120 - AMARGO C120
7C36 - AMARGO 7C36

DEP'S

PESO AL NACER		PESO DESTETE		PESO FINAL		CIRC. ESCROTAL		APTIT.MATERNA		LECHE&C	
DEP	1,12	DEP	6,91	DEP	4,96	DEP	0,38	DEP	1,54	DEP	5
PREC	0,75	PREC	0,64	PREC	0,73	PREC	0,56	PREC	0,79		
RANK	96	RANK	18	RANK	78	RANK	26	RANK	38	RANK	20

PADRE

AMARGO REMIGIO
GC PALERMO 2006

HERMANO MATERNO

AMARGO ALFONSO (NEIMEN XPO)
CAMPEÓN 2 AÑOS CORRIENTE 2013

AMARGO REMIGIO

FICHA

F.N.: 06/10/2004

REGISTRO: AVANZADO

HBA: 102359 ABA: 79168

PN: PD: 224 KG

PESO: 1020 KG C.E.: 43,00CM

ADN: 98490

GC PALERMO 2006

GENEALOGIA

69436 - ASCOT ELF
80670 - BAROMA DOWNS KENT
62377 - BAROMA DOWNS 855
SI 817 - ASCOT JOCKO 817
56571 - ASCOT BOB
70286 - ASCOT 1018
56903 - ASCOT 673

AMARGO REMIGIO

GEN1 - GENERACIONES BRAFORD: 1 O MAS
GEN2 - GENERACIONES BRAFORD: 2 O MAS
GEN1 - GENERACIONES BRAFORD: 1 O MAS
CT44 - CT44 - Madre Remigio GC Palermo 2006
GEN1 - GENERACIONES BRAFORD: 1 O MAS
GEN2 - GENERACIONES BRAFORD: 2 O MAS
GEN1 - GENERACIONES BRAFORD: 1 O MAS

DEP'S

PESO AL NACER		PESO DESTETE		PESO FINAL		CIRC. ESCROTAL		APTIT.MATERNA		LECHE&C	
DEP	0,12	DEP	6,2	DEP	18,39	DEP	0,59	DEP	3,42	DEP	6,52
PREC	0,97	PREC	0,94	PREC	0,96	PREC	0,67	PREC	0,93		
RANK	55	RANK	24	RANK	11	RANK	25	RANK	11	RANK	9

FAMILIA

PADRE
ASCOT JOCKO 817

PROGENIE
AMARGO 6760 (MACHAY)

VER VIDEO

PROGENIE
AMARGO MALENA (CD GANDEUR)

VER VIDEO

FAMILIA

AMARGO 8798

FAMILIA AMARGO 8798

AMARGO 728

AMARGO 5620

AMARGO 8798

(FUNDADOR)

AMARGO 13243

(BULON)

AMARGO 11298

(EXPERTO)

AMARGO 11298

FICHA

F.N.: 30/01/2018

REGISTRO: DEFINITIVO

HBA: ABA: 2704077

PN: 436 KG PD: 165 KG

MOCHO

GENEALOGIA

SI 2356 - CHADWICK DOWNS GRANDEUR
SN 51 - BULON - RGC Palermo 2008
195 - COE SAN JUAN DEL TASTU 195
SN 3125 - EXPERTO - GC Corrientes 2015- en Ciale
SI 888 - ASCOT RUM 888
2206 - GUASUNCHOS 2206 RUM 888
912 - GUASUNCHOS 912 - Marcaojo 1027 - Guasunchos Dundee

AMARGO 11298

SI 792 - ALBERTA LIGHT FOOT 792 (CANBERRA)
SN 6208 - EL ROCIO 6208 - FUNDADOR
650 - ALMA 650
8798 - AMARGO 8798 - Fundador - Madre de la donante 11298
SERV ADN - Padres de Generaciones Avanzadas (DEF-AV-REG)
5620 - AMARGO 5620 - Padres de Generaciones Avanzadas (D
728 - AMARGO 728

DEP'S

PESO AL NACER		PESO DESTETE		PESO FINAL		CIRC. ESCROTAL		APTIT.MATERNA		LECHE&C	
DEP	0,77	DEP	7,31	DEP	42,88	DEP	0,33	DEP	771	DEP	11,36
PREC	0,71	PREC	0,73	PREC	0,81	PREC	0,64	PREC	0,68		
RANK	91	RANK	16	RANK	1	RANK	20	RANK	1	RANK	1

FAMILIA

HERMANO MATERNO
AMARGO 13243 (BULON)
RGC RECONQUISTA 2023 - 3° MEJOR JUNIOR EXPOBRA 2023

MADRE
AMARGO 8798

VER VIDEO

PADRE (EXPERTO)
GC CORRIENTES 2015EN CIALE

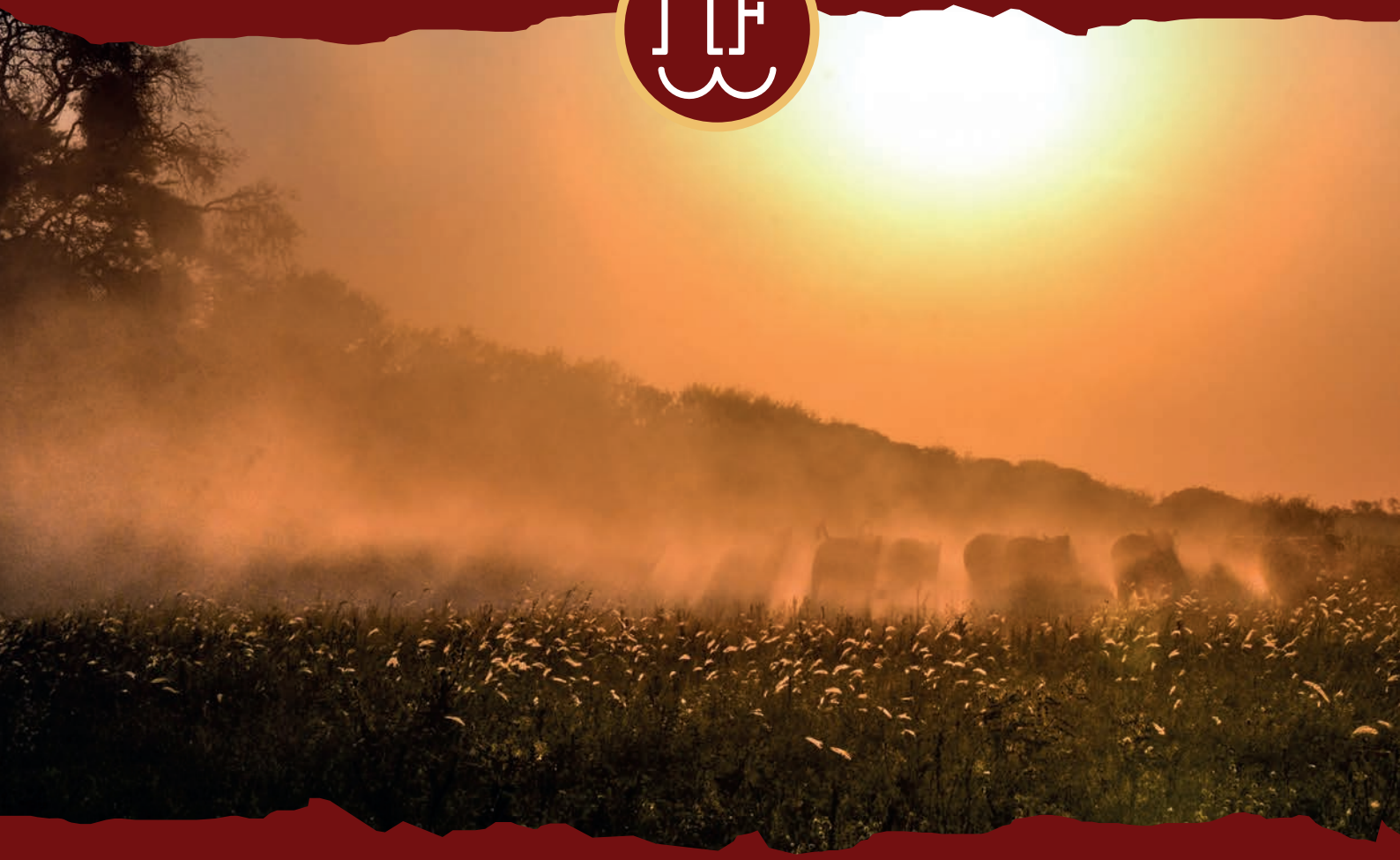

FAMILIA

AMARGO ELVIRA

FAMILIA AMARGO ELVIRA

AMARGO C16

AMARGO C80

AMARGO ADRIANA
(AIMAR)

AMARGO ELVIRA
(ASCOT RUM)

AMARGO 1045N
(GOLIAT)

AMARGO 101F
(GOLIAT)

AMARGO 9952
(CARINYA MITCH)

AMARGO 13072
(MIDAS)

AMARGO 12955
(MAGICO)

AMARGO 123F
(AMARGO CESAR)

AMARGO 9952

VER VIDEO

FICHA

F.N.: 04/07/2014

REGISTRO: DEFINITIVO

HBA: 113103 ABA: 2446345

PN: 39 KG

MOCHO

GENEALOGIA

96581 - BURRADOO ENDEAVOUR (P)
101318 - CARINYA ENDEAVOUR (P)
86492 - CARINYA 1259 (P)
SI 2308 - CARINYA MITCH 2308
101357 - ELDON COURT PETER PAN
2065 - CARINYA 2065 - Eldon Court Peter Pan
103522 - CARINYA 1821
AMARGO 9952
93456 - ABERNETHY MORGAN
SI 888 - ASCOT RUM 888
9416 - ASCOT IRIS 1497
D6010 - AMARGO D6010-ELVIRA - C Vaq May Corrientes y Palerm
A1575 - MARCAOJO A1575 - AIMAR
4020 - AMARGO C4020-ADRIANA
C80 - AMARGO C80 - Neimen Shaka 117

DEP'S

PESO AL NACER		PESO DESTETE		PESO FINAL		CIRC. ESCROTAL		APTIT.MATERNA		LECHE&C	
DEP	0,83	DEP	6,11	DEP	34,21	DEP	0,75	DEP	9,79	DEP	12,84
PREC	0,8	PREC	0,86	PREC	0,86	PREC	0,98	PREC	0,75		
RANK	93	RANK	24	RANK	2	RANK	5	RANK	1	RANK	1

FAMILIA

VER VIDEO

PROGENIE
AMARGO 12643
(MAG Í)

MADRE
AMARGO D6010 ELVIRA
C VAQ MAY CORRIENTES Y PALERMO 2009 Y VACA MAYOR CTES 2010

PADRE
CARINYA MITCH 2308

FAMILIA

AMARGO OMAR

FAMILIA AMARGO OMAR

AMARGO 4054

(MARCAOJO 312)

AMARGO CLELIA

(ASCOT RUM)

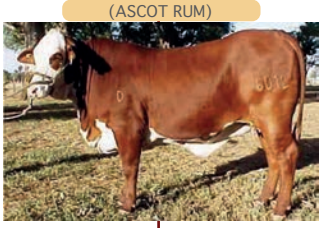

AMARGO OMAR

(NEIMEN XPO)

AMARGO 9522

A. 6628 (LAS BALAS TATU)

AMARGO 11880

(DOMINGO)

AMARGO 11880

FICHA

F.N.: 20/05/2020

REGISTRO: DEFINITIVO

HBA: ABA: 2869346

PN: 36 KG PD: 170 KG

MOCHO

CABEZA REMATE AMARGO 2023
3° MEJOR VACA EXPOBRA 2023

VER VIDEO

GENEALOGIA

103049 - ORIGENES 11219 888
L1339 - IBIRA PITA - GC Palermo 2012
108715 - ORIGENES L268 TAITA
T77 - DOMINGO RGC Palermo 2018
103822 - LAS BALAS 5224
RI02 - GANADERA LA PAZ RI02 - GCH PALERMO 2013
108434 - GRAN HILARIO 360
AMARGO 11880
SI 355 - NEIMEN XPO
AMARGO D7959 OMAR - En Semex
D6012 - AMARGO D6012 CLELIA
9522 - AMARGO 9522 - Amargo Omar - Ascot Tatu
11 - LAS BALAS TATU - ASCOT TATU
6628 - AMARGO 6628 - Las Balas Tatu - Ascot Jocko - Sidney
A5364 - AMARGO A5364 - Ascot Jocko - Neimen Shaka 117 Sidr

DEP'S

PESO AL NACER		PESO DESTETE		PESO FINAL		CIRC. ESCROTAL		APTIT.MATERNA		LECHE&C	
DEP	1,13	DEP	3,64	DEP	17,88	DEP	0,36	DEP	4,86	DEP	6,68
PREC	0,69	PREC	0,69	PREC	0,64	PREC	0,47	PREC	0,5		
RANK	97	RANK	49	RANK	11	RANK	34	RANK	4	RANK	8

FAMILIA

PADRE
DOMINGO
RGC PALERMO 2018

MADRE
AMARGO 9522

VER VIDEO

ABUELO MATERNO
AMARGO OMAR

AMARGO OMAR

FICHA

F.N.: 01/09/2010

REGISTRO: DEFINITIVO

HBA: 103583 ABA: 1965467

PN: 45 KG PD: 245 KG

PESO: 672 KG C.E.: 41,00CM

MOCHO

EN SEMEX

APTO VAQUILLINA

GENEALOGIA

91574 - LITTLE VALLEY CRACKER
103005 - STRATHGYLE WRANGLER (P)
93135 - EDEN-GLASSIE SHOW GIRL
SI 355 - NEIMEN XPO
99765 - ASHBY KEPPEL
423 - NEIMEN 423 JOYCE
288 - NEIMEN 288 JOYCE
AMARGO D7959 OMAR
93456 - ABERNETHY MORGAN
SI 888 - ASCOT RUM 888
9416 - ASCOT IRIS 1497
D6012 - AMARGO D6012 CLELIA -Madre de Omar en Semex - Asc
DH231 - MARCAOJO 231 (T/E/I)
4054 - AMARGO 4054
CL328 - MORO PAMPA CL328

DEP'S

PESO AL NACER		PESO DESTETE		PESO FINAL		CIRC. ESCROTAL		APTIT.MATERNA		LECHE&C	
DEP	-0,69	DEP	5,74	DEP	16,58	DEP	0,32	DEP	-3,18	DEP	-0,31
PREC	8,87	PREC	0,9	PREC	0,93	PREC	1,56	PREC	0,73		
RANK	3	RANK	27	RANK	14	RANK	54	RANK	98	RANK	96

FAMILIA

MADRE
AMARGO D6012

PADRE
NEIMEN XPO

PROGENIE
AMARGO 9522

VER VIDEO

FAMILIA

AMARGO GRANIZO

FAMILIA AMARGO GRANIZO

8005
(CANBERRA)

AMARGO JOAQUINA
(EXPERTO)

F090
(XPO)

AMARGO 12049
(EXPERTO)

AMARGO 12633
(GOLIAT)

AMARGO 11094
(PAYE)

AMARGO 11937
(GRANIZO)

AMARGO GRANIZO
(GRANIZO)

AMARGO 11519
(GRANIZO)

AMARGO 10734

AMARGO 12383
(ERNESTO)

AMARGO 12679
AMARGO MARCELA

AMARGO 12906
A. 11274 (MAGNO)

AMARGO 11798
A. 8018(LAS BALAS 100)

AMARGO GRANIZO

VER VIDEO

FICHA

F.N.: 04/11/2013

REGISTRO: DEFINITIVO

HBA: ABA: 2508468

PN: 38 KG PD: 211 KG

PESO: 840 KG C.E.: 37,50CM

ADN: 252594 - S0018684

EN GENPRO

APTO VAQUILLINA

GENEALOGIA

AMARGO GRANIZO

- 6484 - GRANIZO 6484 - en CLIA
  - 103987 - ASTILLERO 4182
    - 11 - LAS BALAS TATU - ASCOT TATU
    - 96542 - ALMA 186
  - 111372 - ALMA 3379
    - -
    - -
- F090 - F090 EXTRANJERA - Neimen Xpo - Canberra - Madre de Gra
  - SI 355 - NEIMEN XPO
    - 103005 - STRATHGYLE WRANGLER (P)
    - 423 - NEIMEN 423 JOYCE
  - 8005 - ALMA CANCIONERA 8005
    - SI 792 - ALBERTA LIGHT FOOT 792 (CANBERRA)
    - C118 - ALMA C118

DEP'S

PESO AL NACER		PESO DESTETE		PESO FINAL		CIRC. ESCROTAL		APTIT.MATERNA		LECHE&C	
DEP	- 0,19	DEP	6,22	DEP	13,53	DEP	0,23	DEP		DEP	1,65
PREC	0,43	PREC	0,5	PREC	0,54	PREC	0,68	PREC			
RANK		RANK		RANK		RANK		RANK		RANK	

MADRE

F090 EXTRANJERA

PADRE

GRANIZO 6484 - EN CLIA

AMARGO GRANIZO

VER VIDEO

FICHA

F.N.: 04/11/2013

REGISTRO: DEFINITIVO

HBA: ABA: 2508468

PN: 38 KG PD: 211 KG

PESO: 840 KG C.E.: 37,50CM

ADN: 252594 - S0018684

EN GENPRO

APTO VAQUILLINA

HERMANOS MATERNOS

AMARGO JOAQUINA (EXPERTO)

VER VIDEO

AMARGO 11937 (GRANIZO)

VER VIDEO

AMARGO 12049 (EXPERTO)

VER VIDEO

AMARGO 12633 (GOLIAT)

VER VIDEO

AMARGO 11519 (GRANIZO)

VER VIDEO

AMARGO 11094 (PAYE)

VER VIDEO

PROGENIE

AMARGO 12679 (AMARGO MARCELA)

VER VIDEO

AMARGO 12906 (MAGNO)

AMARGO 11798 (LAS BALAS 100)

VER VIDEO

FAMILIA

AMARGO D35

FAMILIA AMARGO D35

AMARGO D35

(CD GRANDEUR)

AMARGO A6632

A. 2132 (NELIUS SHAKA)

AMARGO 10484

MAGICO

AMARGO 12691

AMARGO GRANIZO

AMARGO 13045

DON VITO

AMARGO 13045

VER VIDEO

FICHA

F.N.: 23/10/2021

REGISTRO: DEFINITIVO

ABA: 2959303

PN: 38 KG PD: 245 KG

PESO: 780 KG C.E.: 42,00 CM

MOCHO

GENEALOGIA

104708 - RANCHO 1035

1361Y - RANCHO 1361Y T/E SUPREMO

112825 - RANCHO 1108Y - T/E

1639 - DON VITO

99765 - ASHBY KEPPEL

110492 - RANHO 605 - T/E

109748 - RANCHO 656 CACHORRO

AMARGO 13045

SN - RANCHO MAGNO - GC Palermo 2009

SN - MAGICO - GC Palermo

112084 - RANCHO 3279

10484 - AMARGO 10484

D35 - AMARGO D35 - en ciale - CD Grandeur

A6632 - AMARGO A6632

2132 - AMARGO 2132

DEP'S

PESO AL NACER		PESO DESTETE		PESO FINAL		CIRC. ESCROTAL		APTIT.MATERNA		LECHE&C	
DEP	0,14	DEP	13,19	DEP	27,78	DEP	0,64	DEP	-1	DEP	5,51
PREC	0,64	PREC	0,69	PREC	0,55	PREC	0,25	PREC	0,46		
RANK	58	RANK	3	RANK	3	RANK	20	RANK	89	RANK	15

FAMILIA

PADRE

DON VITO

ABUELA PATERNA

RANCHO 605

CABAÑA

EL AMARGO

BELLEZA ES APTITUD EXPRESADA

MÁS LINEAS DE SANGRE

7164Y

VER VIDEO

FICHA

F.N.: 26/09/2014

REGISTRO: CONTROLADA

ABA: 2451058

PN: 33 KG PD: 173 KG

MOCHO

GENEALOGIA

- 103005 - STRATHGYLE WRANGLER (P)
- SI 355 - NEIMEN XPO
- 423 - NEIMEN 423 JOYCE
- SN 906 - RANCHO X-BULL - GC Palermo 2014- en Semex
- SI 792 - ALBERTA LIGHT FOOT 792 (CANBERRA)
- 112085 - RANCHO 3229 - Canberra - Nelius Calabres
- 112083 - RANCHO 1458
- 7164Y
-
-
-
- 6342 - RANCHO 6342
- 412 - RANCHO 412 - T/E
- 5722 - RANCHO - 5722
- 4642 - RANCHO - 4642

DEP'S

PESO AL NACER		PESO DESTETE		PESO FINAL		CIRC. ESCROTAL		APTIT.MATERNA		LECHE&C	
DEP	0,67	DEP	8,53	DEP	13,88	DEP	0,42	DEP	-6,3	DEP	2,59
PREC	0,78	PREC	0,84	PREC	0,88	PREC	0,5	PREC	0,74		
RANK	89	RANK	10	RANK	20	RANK	30	RANK	99	RANK	99

7164Y

VER VIDEO

FICHA

F.N.: 26/09/2014

REGISTRO: CONTROLADA

ABA: 2451058

PN: 33 KG PD: 173 KG

MOCHO

PADRE

X-BULL

GC PALERMO 2014

ABUELO MATERNO

MAGNO

GC PALERMO 2009

PROGENIE

AMARGO 1045S (EXPERTO)

VER VIDEO

AMARGO 1063S (EXPERTO)

VER VIDEO

AMARGO 12639 (NOVAC)

VER VIDEO

AMARGO 12627 (EXPERTO)

VER VIDEO

AMARGO 12641 (NOVAC)

VER VIDEO

TRIO GRAN CAMPEON CONJUNTO RECONQUISTA 2022 Y AMARGO 12627 G.C. INDIV. DE LOTE

E300

♀

FICHA

F.N.: 07/02/2021

REGISTRO: DEFINITIVO

ABA: 2923972

PN: 32,2 KG

MOCHO

CABEZA REMATE
GANAGRIN 2023

VER VIDEO

GENEALOGIA

L1339 - IBIRA PITA - GCM Palermo 2012
CHAÑAR 02397 PAYE - GCM Palermo 2012
113252 - CHAÑAR 8010
35M TARAGUI - GC Corrientes 2019
RANCHO MAGNO - GC Palermo 2009
GRAN HILARIO - 978
1793740 - GRAN HILARIO 440
E300
SI 355 - NEIMEN XPO
PILAGAS - 08993 CHERUVICHA - GC Corrientes
86261 - PILAGAS ITA CAABO 86261
ALMA W078
SN 316 - RANCHO MAGNO - GC Palermo 2009
112265 - ALMA MAGA H512 - T/E
112253 - ALMA B539

DEP'S

PESO AL NACER		PESO DESTETE		PESO FINAL		CIRC. ESCROTAL		APTIT.MATERNA		LECHE&C	
DEP	0,78	DEP	11,56	DEP	18,82	DEP	0,68	DEP	0,05	DEP	5,82
PREC	0,77	PREC	0,80	PREC	0,73	PREC	0,43	PREC	48		
RANK	91	RANK	4	RANK	10	RANK	18	RANK	77	RANK	13

PADRE

TARAGUI
GC CORRIENTES 2019

MADRE

W078 (CHE RUBICHA)

E300

FICHA

F.N.: 07/02/2021

REGISTRO: DEFINITIVO

ABA: 2923972

PN: 32,2 KG

MOCHO

CABEZA REMATE
GANAGRIN 2023

VER VIDEO

PROPIOS HERMANOS

GANAGRIN E173I - GASTON
GCM CORRIENTES 2023

GANAGRIN E175 - BATEL
RGCM PALERMO 2022

HERMANOS MATERNOS

GANAGRIN F2067 (MIDAS)
CABEZA REMATE GANAGRIN 2022

GANAGRIN F2045 (DOMINGO)
CABEZA REMATE GANAGRIN 2023

GANAGRIN E392 (DOMINGO)
CABEZA REMATE GANAGRIN 2023

GANAGRIN F4312 (DOMINGO)

Q094

VER VIDEO

FICHA

F.N.: 19/01/2015

REGISTRO: AVANZADO

HBA: ABA: 2466442

PN: 41 KG PD: 167 KG

MOCHO

GENEALOGIA

99234 - ALBERTA BOLD CHIEF 556 (H)

SI 792 - ALBERTA LIGHT FOOT 792 (CANBERRA)

91726 - ALBERTA LEANNE 414 B

SN 316 - RANCHO MAGNO - GC Palermo 2009

2186610 - CAPTAIN 9389

107927 - RANCHO 105 -T/E- Captain

104313 - LEONOR LIAG 241

Q 094

-

1959 - ALMA 1959

-

DEP'S

PESO AL NACER		PESO DESTETE		PESO FINAL		CIRC. ESCROTAL		APTIT.MATERNA		LECHE&C	
DEP	0,7	DEP	11,25	DEP	20,27	DEP	0,43	DEP	0,92	DEP	6,54
PREC	0,71	PREC	0,7	PREC	0,62	PREC	0,34	PREC	0,66		
RANK	89	RANK	5	RANK	8	RANK	40	RANK	61	RANK	9

PADRE

RANCHO MAGNO

GC PALERMO 2009

H514

VER VIDEO

FICHA

F.N.: 07/07/2012

REGISTRO: AVANZADO

HBA: ALTA SRA ABA: 2180882

PN: 33 KG PD: 243 KG

MOCHO

GENEALOGIA

99234 - ALBERTA BOLD CHIEF 556 (H)

SI 792 - ALBERTA LIGHT FOOT 792 (CANBERRA)

91726 - ALBERTA LEANNE 414 B

SN 316 - RANCHO MAGNO - GC Palermo 2009

2186610 - CAPTAIN 9389

107927 - RANCHO 105 -T/E- Captain

104313 - LEONOR LIAG 241

H514 (FZ)

100669 - NEIMEN BEAR 2 TWOSOME

11 - LAS BALAS TATU - ASCOT TATU

-

B539 - ALMA PATRICIA B539

-

5503 - ALMA 5503

-

DEP'S

PESO AL NACER		PESO DESTETE		PESO FINAL		CIRC. ESCROTAL		APTIT.MATERNA		LECHE&C	
DEP	0,7	DEP	3,64	DEP	15,85	DEP	0,43	DEP	3,38	DEP	5,19
PREC	0,82	PREC	0,87	PREC	0,84	PREC	0,15	PREC	0,8		
RANK	89	RANK	49	RANK	15	RANK	76	RANK	11	RANK	18

FAMILIA

TIA DE
ALMA W078
MADRE DE GASTON Y BATEL

PROGENIE
AMARGO 12289 T/E (EXPERTO)
CABEZA REMATE 2022

VER VIDEO

PROGENIE
AMARGO 11912 (EXPERTO)

VER VIDEO

1684Y

FICHA

F.N.: 02/06/2019

REGISTRO: DEFINITIVO

HBA: 114975 ABA: 2798039

PN: 38 KG PD: 280 KG

CABEZA REMATE
RANCHO GRANDE 2022

GENEALOGIA

SI 2356 - CHADWICK DOWNS GRANDEUR
SN 51 - BULON - RGC Palermo 2008
195 - COE SAN JUAN DEL TASTU 195
SN 3125 - EXPERTO - GC Corrientes 2015- en Ciale
SI 888 - ASCOT RUM 888
2206 - GUASUNCHOS 2206 RUM 888
912 - GUASUNCHOS 912 - Marcaojo 1027 - Guasunchos Dundee
1684 Y EXPERTO T/E
101318 - CARINYA ENDEAVOUR (P)
SI 1878 - CARINYA HURLEY (P)
99086 - CARINYA 1642 (P)
110492 - RANCHO 605 -T/E-
-
109748 - RANCHO 656 CACHORRO
-

DEP'S

PESO AL NACER		PESO DESTETE		PESO FINAL		CIRC. ESCROTAL		APTIT.MATERNA		LECHE&C	
DEP	0,81	DEP	12,72	DEP	31,51	DEP	0,38	DEP	2,49	DEP	8,31
PREC	0,72	PREC	0,76	PREC	0,67	PREC	0,2	PREC	0,61		
RANK	93	RANK	3	RANK	2	RANK	10	RANK	21	RANK	2

1684Y

FICHA

F.N.: 02/06/2019

REGISTRO: DEFINITIVO

HBA: 114975 ABA: 2798039

PN: 38 KG PD: 280 KG

CABEZA REMATE
RANCHO GRANDE 2022

PADRE

EXPERTO
GC CORRIENTES 2015 EN CIALE

MADRE

RANCHO 605 T/E

PROPIOS HERMANOS

RANCHO 1668

RANCHO 1702Y "LA TINA"

HERMANOS MATERNOS

RANCHO ROMAN
(IBIRA PITA)

RANCHO 1642 (SUPREMO)

1712Y

♀

VER VIDEO

FICHA

F.N.: 02/09/2019

REGISTRO: DEFINITIVO

HBA: ABA: 2811872

MOCHO

GENEALOGIA

103049 - ORIGENES 11219 888

L1339 - IBIRA PITA - GC Palermo 2012

108715 - ORIGENES L268 TAITA

SN 02397 - PAYE -GCM Palermo 2016

7011 - CHAÑAR 7011 FENOMENO

113252 - CHAÑAR 8010

106380 - CHAÑAR 4200 CIELO

RANCHO 1712Y

101318 - CARINYA ENDEAVOUR (P)

SI 1878 - CARINYA HURLEY (P)

99086 - CARINYA 1642 (P)

112821 - RANCHO 4852 CARINYA HURLEY

-

3269 - RANCHO 3269 KACHAPE

-

DEP'S

PESO AL NACER		PESO DESTETE		PESO FINAL		CIRC. ESCROTAL		APTIT.MATERNA		LECHE&C	
DEP	0,04	DEP	5,2	DEP	27,22	DEP	0,68	DEP	-1,7	DEP	0,9
PREC	0,73	PREC	0,79	PREC	0,81	PREC	0,39	PREC	0,67		
RANK	47	RANK	32	RANK	4	RANK	18	RANK	94	RANK	90

FAMILIA

PADRE
PAYE GCV PALERMO 2016

ABUELO PATERNO
CARINYA HURLEY

1860

♀

FICHA

F.N.: 17/07/21

REGISTRO:

HBA: ABA: 2811872

MOCHO

CABEZA REMATE
MIRUNGA 2023

GENEALOGIA

SI 2356 - CHADWICK DOWNS GRANDEUR
DT 61 - GOLIAT Padre midas, en SEMEX
105121 - RAM - RGC Nacional Corrientes 2019
1860 MIRUNGA
17691 - PILAGA 17691
1618 - IRUNDY 1618

DEP'S

PESO AL NACER		PESO DESTETE		PESO FINAL		CIRC. ESCROTAL		APTIT.MATERNA		LECHE&C	
DEP		DEP		DEP		DEP		DEP		DEP	
PREC		PREC		PREC		PREC		PREC			
RANK		RANK		RANK		RANK		RANK		RANK	

PADRE

RAM
RGC CORRIENTES 2019

PROPIA HERMANA

1862
3° MEJOR HEMBRA NACIONAL CTES 2023

AMARGO HELENA

VER VIDEO

FICHA

F.N.: 04/09/2010

REGISTRO: AVANZADO

HBA: 110358 ABA: 1965469

PN: 38 KG PD: 235 KG

MOCHO

RC TERNERA MENOR
PALERMO 2021

GENEALOGIA

79373 - SUNNY LAWN LIEUTENANT (P) (AI)
84368 - VAUCRAFT 639 SARGENT (H)
75181 - VAUCRAFT 448 (H)
SI 1030 - VAUCRAFT 1030 - HUGO
70952 - VAUCRAFT JIM(P)
84350 - VAUCRAFT 625 /H)
54503 - VAUCRAFT 272 (H)
AMARGO A7788 HELENA
GEN2 - GENERACIONES BRAFORD: 2 O MAS
MOS - VAUCRAFT MACKAY O SUCESOR
GEN2 - GENERACIONES BRAFORD: 2 O MAS
CL330 - MORO PAMPA CL330
GEN2 - GENERACIONES BRAFORD: 2 O MAS
CMM - CONTROLADA MALACARA DEL MORO
GEN2 - GENERACIONES BRAFORD: 2 O MAS

DEP'S

PESO AL NACER		PESO DESTETE		PESO FINAL		CIRC. ESCROTAL		APTIT.MATERNA		LECHE&C	
DEP	0,28	DEP	5,71	DEP	0,15	DEP	0,27	DEP	3,79	DEP	6,65
PREC	0,73	PREC	0,7	PREC	0,68	PREC	0,24	PREC	0,76		
RANK	70	RANK	27	RANK	94	RANK	64	RANK	9	RANK	8

FAMILIA

PADRE
VAUCRAFT 1030 HUGO

PROGENIE
AMARGO 11672 (NORMAN)

D312

FICHA

F.N.: 01/10/2017

REGISTRO: DEFINITIVO

HBA: 112216 ABA: 2083076

PN: 32 KG PD: 190 KG

MOCHO

VER VIDEO

GENEALOGIA

SI 1127 - CHADWICK DOWNS GRANDSLAM
SI 2356 - CHADWICK DOWNS GRANDEUR
89112 - CHADWICK DOWNS GEORGEOUS
SN 51 - BULON - RGC Palermo 2008
-
195 - COE SAN JUAN DEL TASTU 195
-

D312

SI 117 - NEIMEN SHAKA 117
SN D5351 - CUYANO HUINCA SHAKA D1450 - KACHAPE
101248 - NELIUS URANIUM A988
112215 - CUYANO HUINCA DUENDE 5576 - Kachape
-
112102 - CUYANO HUINCA 5576
-

DEP'S

PESO AL NACER		PESO DESTETE		PESO FINAL		CIRC. ESCROTAL		APTIT.MATERNA		LECHE&C	
DEP	0,93	DEP	5,39	DEP	24,6	DEP	0,32	DEP	0,03	DEP	2,73
PREC	0,67	PREC	0,71	PREC	0,78	PREC	0,59	PREC	0,53		
RANK	94	RANK	29	RANK	4	RANK	23	RANK	77	RANK	65

PADRE

BULON
RGC PALERMO 2008

ABUELO MATERNO

KACHAPE
RGC MACHO PALERMO 2002

H642

FICHA

F.N.: 03/09/2012

REGISTRO: REGISTRADO

HBA: ABA: 2188849

PN: 30 KG PD: 221 KG

VER VIDEO

GENEALOGIA

99234 - ALBERTA BOLD CHIEF 556 (H)

SI 792 - ALBERTA LIGHT FOOT 792 (CANBERRA)

91726 - ALBERTA LEANNE 414 B

103044 - LASBALAS 5242 CANGURO

-

108725 - LAS BALAS 2005

-

H642

-

8719 - ALMA 8719

-

DEP'S

PESO AL NACER		PESO DESTETE		PESO FINAL		CIRC. ESCROTAL		APTIT.MATERNA		LECHE&C	
DEP	-0,1	DEP	13,56	DEP	34,69	DEP	0,31	DEP	10,31	DEP	17,08
PREC	0,68	PREC	0,67	PREC	0,56	PREC	0,4	PREC	0,6		
RANK	20	RANK	2	RANK	1	RANK	42	RANK	1	RANK	1

PROGENIE

AMARGO JUANA (MAGICO)

M586

♀

FICHA

F.N.: 09/02/2014

REGISTRO: AVANZADO

ABA: 2280231

PF:650 KG

ADN: 223812

MOCHO

GENEALOGIA

99234 - ALBERTA BOLD CHIEF 556 (H)

SI 792 - ALBERRTA LIGHT FOOT 792 (CANBERRA)

91726 - ALBERTA LEANNE 414 B

Sn 316 - RANCHO MAGNO - GC Palermo 2009

2186610 - CAPITAN 9389

107927 - RANCHO 105 - T/E - Capitan

104313 - LEONOS LIAG 241

M586

4529 - ALMA 4529

DEP'S

PESO AL NACER		PESO DESTETE		PESO FINAL		CIRC. ESCROTAL		APTIT.MATERNA		LECHE&C	
DEP	0,04	DEP	10,28	DEP	28,58	DEP	0,62	DEP	0,02	DEP	5,16
PREC	0,69	PREC	0,68	PREC	0,68	PREC	0,33	PREC	0,73		
RANK	47	RANK	6	RANK	3	RANK	22	RANK	77	RANK	19

PADRE

RANCHO MAGNO

GRAN CAMPEÓN PALERMO 2009

PROGENIE

AMARGO JESUS

GRAN CAMPEÓN EXPOBRA 2023

AMARGO JESUS

FICHA

F.N.: 14/12/2021

REGISTRO: DEFINITIVO

HBA: 105474 ABA: 2974852

PN: 45 KG PD: 225 KG

ADN: S10311

MOCHO

GRAN CAMPEÓN EXPOBRA 2023
RC DOS AÑOS PALERMO 2023

GENEALOGIA

SI 2356 - CHADWICK DOWNS GRANDEUR
SN 51 - BULON - RGC Palermo 2008
195 - COE SAN JUAN DEL TASTU 195
SN 3125 - EXPERTO - GC Corrientes 2015- en Ciale
SI 888 - ASCOT RUM 888
2206 - GUASUNCHOS 2206 RUM 888
912 - GUASUNCHOS 912 - Marcaojo 1027 - Guasunchos Dundee
AMARGO 13113 - JESUS
SI 792 - ALBERRTA LIGHT FOOT 792 (CANBERRA)
Sn 316 - RANCHO MAGNO - GC Palermo 2009
107927 - RANCHO 105 - T/E - Capitan
M586 - Magno
-
4529 - ALMA 4529
-

DEP'S

PESO AL NACER		PESO DESTETE		PESO FINAL		CIRC. ESCROTAL		APTIT.MATERNA		LECHE&C	
DEP	0,45	DEP	10,73	DEP	25,77	DEP	0,35	DEP	-0,61	DEP	4,78
PREC	0,61	PREC	0,61	PREC	0,61	PREC	0,99	PREC	0,62		
RANK	80	RANK	6	RANK	4	RANK	6	RANK	85	RANK	23

PADRE

EXPERTO
GC CORRIENTES 2015 EN CIALE

ABUELO MATERNO

RANCHO MAGNO
GC PALERMO 2009

AMARGO JULIO

VER VIDEO

FICHA

F.N.: 01/06/2019

REGISTRO: DEFINITIVO

HBA: ABA: 2804561

PN: 38 KG PD: 227 KG

PESO: 840 KG C.E.: 41,00CM

ADN: N0304331 - S 0018685

CABEZA REMATE 2022

EN GENPRO

GENEALOGIA

103049 - ORIGENES 11219 888
L1339 - IBIRA PITA - GC Palermo 2012
108715 - ORIGENES L268 TAITA
1297Y - RANCHO NORMAN - Ibira Pita - Carinya Hurley
SI 1878 - CARINYA HURLEY (P)
110492 - RANCHO 605 -T/E-
109748 - RANCHO 656 CACHORRO

AMARGO 12313JULIO

101402 - CHADWICK DOWNS FISCHER
SI 1606 - CHADWICK DOWNS KENNEDY (H)
89238 - CHADWICK DONWS GLENDA LOTUS
A6612 - AMARGO A6612 MARIA - Campeon Ternera Corrientes y l
MOS - VAUCRAFT MACKAY O SUCESOR
CL328 - MORO PAMPA CL328
CMM - CONTROLADA MALACARA DEL MORO

DEP'S

PESO AL NACER		PESO DESTETE		PESO FINAL		CIRC. ESCROTAL		APTIT.MATERNA		LECHE&C	
DEP	0,72	DEP	12,6	DEP	17,85	DEP	0,39	DEP	-5,95	DEP	0,35
PREC	0,67	PREC	0,58	PREC	0,75	PREC	0,69	PREC	0,51		
RANK	90	RANK	3	RANK	12	RANK	8	RANK	99	RANK	93

AMARGO JULIO

VER VIDEO

FICHA

F.N.: 01/06/2019

REGISTRO: DEFINITIVO

HBA: ABA: 2804561

PN: 38 KG PD: 227 KG

PESO: 840 KG C.E.: 41,00CM

ADN: N0304331 - S 0018685

CABEZA REMATE 2022

EN GENPRO

FAMILIA

ABUELA PATERNA
RANCHO 605

PADRE
RANCHO NORMAN
CABEZA REMATE RANCHO GRANDE

HERMANO PATERNO
AMARGO 12605

VER VIDEO

PROGENIE
AMARGO 13418