



CABAÑA

EL AMARGO

BELLEZA ES APTITUD EXPRESADA

— 35 AÑOS CON GENERACIONES AVANZADAS —



GENÉTICA 2026

Índice

INTRODUCCION

FAMILIA AMARGO JOSEFINA

B179 - SANTERA

AMARGO JOSEFINA

AMARGO 13830

AMARGO CHELO

AMARGO JOSE

AMARGO MARIANO

AMARGO OBRERO

AMARGO JOSEFO

AMARGO HALEC

FAMILIA AMARGO CAITO

E300

AMARGO CHINA

AMARGO WANDA

AMARGO 260F

AMARGO 264F

H514

AMARGO CAITO

AMARGO ELEGANTE

AMARGO ICARDI

AMARGO CLETO

FAMILIA AMARGO MARTINA

1684Y

AMARGO MARTINA

AMARGO TOTO

AMARGO 2062X

AMARGO LOLO

AMARGO JULIO

FAMILIA AMARGO MARGARITA

AMARGO ELSA

AMARGO 9442

AMARGO FRANCISCA

AMARGO 9236

AMARGO 10510

AMARGO FELIPE

AMARGO CESAR

FAMILIA AMARGO RAMONA

AMARGO RAMONA

AMARGO ANSELMA

AMARGO TATA

AMARGO CACHIMBO

FAMILIA AMARGO GRANIZO

AMARGO GRANIZO

FLIA AMARGO ERNESTO Y BOYERO

AMARGO GENEROSA

AMARGO TERESA

AMARGO LUISA

AMARGO MIA

AMARGO AMAMBAY

AMARGO ERNESTO

AMARGO VICENTE

AMARGO BOYERO

FAMILIA 6628

AMARGO 11880

AMARGO 8430

FAMILIA AMARGO REMIGIO

AMARGO 11480

AMARGO ANDRE

AMARGO 1036U

AMARGO 13834

AMARGO 8844

AMARGO 13844

AMARGO ESTEBAN

AMARGO REMIGIO

FAMILIA AMARGO 11650

AMARGO 11650

AMARGO 11204

AMARGO ALDANA

AMARGO 13418

FAMILIA AMARGO LORE

AMARGO LORE

AMARGO 14002

MAS LINEAS DE SANGRE

AMARGO 13614

AMARGO 1000U

M586

7164

1712Y

AMARGO HELENA

D312

H642

14048

11132

AMARGO 8816

AMARGO JESUS

AMARGO DIEGO

AMARGO PASTEL

AMARGO BRUJO



Los DEPs presentados en este catálogo corresponden a la evaluación genética de julio de 2025. La actualización de estos valores se realizará con la publicación de la corrida genética de julio de 2026.

CABAÑA

EL AMARGO

Raza Braford

ES UNA DESTACADA EMPRESA
AGRÍCOLA GANADERA UBICADA EN
ARGENTINA, OPERANDO EN CUATRO
ESTABLECIMIENTOS PROPIOS:

- 📍 EL AMARGO Y EL URUNDAY EN EL NOROESTE DE SANTA FÉ, PROXIMOS A VILLA MINETTI. UN ESTABLECIMIENTO
- 📍 EN EL SUDESTE SANTIAGUEÑO.
- 📍 DON CAITO EN COLONIA EL RECREO, FORMOSA.





Muestro Equipo

EDUARDO MARTÍNEZ FERRARIO ADMINISTRÓ
LOS CAMPOS FAMILIARES DESDE JOVEN, INFLUENCIADO POR
SU PADRE, QUIEN LE INCULCÓ ÉTICA EMPRESARIAL,
COMPROMISO, CULTURA DEL TRABAJO Y RIGOR TÉCNICO.

EN 1994 SE INCORPORARON AL EQUIPO
EL INGENIERO PABLO GODOY Y SERGIO REY, SEGUIDOS POR LOS
MÉDICOS VETERINARIOS FELIPE MARTÍNEZ FERRARIO Y CLARA
MARTÍNEZ FERRARIO, JUNTO A LA CONTADORA ANDREA
BARBA, TECNICA EN ADM. LORELEY NALDINI Y DIEGO AGUIRRE

**Juntos, forman un sólido equipo
que sigue en actividad.**





Muestro Objetivo

ES PRODUCIR DE MANERA AMBIENTALMENTE SUSTENTABLE, MANTENIENDO RINDES Y RENTABILIDAD SIN DAÑAR EL SUELO NI EL AMBIENTE, Y PROMOVRIENDO EL DESARROLLO SOCIAL.



IMPLEMENTAMOS SISTEMAS DE HABILITACIÓN CON ALTOS PORCENTAJES DE MONTE NATURAL Y CORREDORES DE BIODIVERSIDAD, RESPETANDO LOS AMBIENTES Y TIPOS DE SUELO.



CONSERVAMOS UNA RESERVA NATURAL DE 300 HECTÁREAS EN EL URUNDAY, SANTA FE.



PRACTICAMOS SIEMBRA DIRECTA CONTINUA, ROTACIÓN SUSTENTABLE Y CULTIVOS QUE APORTAN MATERIA ORGÁNICA.

ACTIVIDADES:

- Agricultura
- Porcinos
- Haras de Polo
- Cabaña Dorper
- Ganadería (Cabaña, feedlot, cría e invernada)

PRINCIPIOS:

- Alto gerenciamiento
- Adaptación al cambio
- Uso racional de tecnología
- Flexibilidad en manejo de recursos forrajeros
- Manejo intensificado y adaptado en genética, genómica, alimentación y sanidad



1° Puesto

**PREMIO AL
MERITO
2024 Y 2025**



Otras PRODUCCIONES

PORCINOS EL AMARGO



CABANA DORPER

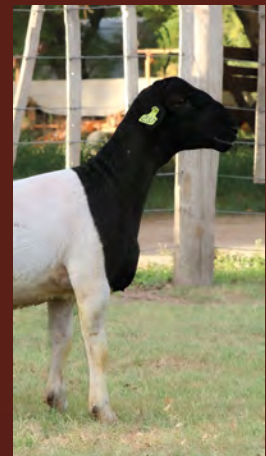

CRIA DE CABALLOS DE POLO





CABAÑA

EL AMARGO

BELLEZA ES APTITUD EXPRESADA

REMA TE ANUAL



Colombo y Magliano S.A.
Consignatarios



FLETE GRATIS
A TODO EL PAIS

13
JULIO
2026

TOSTADO, SANTA FE

80 TOROS | 80 VAQUILLONAS



FELIPE MARTÍNEZ FERRARIO - EL AMARGO
+54 9 11 6256-7200

MANUEL MOLEJÓN - CONSIGNATARIA
+54 9 11 5409-0033

WWW.ELAMARGO.COM



INTEGRACIÓN PRODUCTIVA



Cabaña
El Malacara del Moro
50 VAQUILLONAS BRAFORD



CABAÑAS INVITADAS



LOS COLONIZADORES |
VAQ. BRAFORD



LA ILUSIÓN |
BRAHMAN



SAN CAYETANO |
VAQ. BRANGUS





FAMILIA
AMARGO JOSEFINA

FAMILIA AMARGO JOSEFINA

B179

(SAPUCAY)



AMARGO HALEC

(EXPERTO)



AMARGO RON

(LAS BALAS RON)



AMARGO CHELO

DOMINGO



AMARGO JOSEFINA

(NOVAC)



AMARGO MARIANO

(MIDAS)



AMARGO ESTEBAN

A. ANDRE (FANFARRON)



AMARGO 1036U

A. ANDRE (FANFARRON)



AMARGO CLETO

E300 (TARAGUI)



AMARGO 144F

A. HELENA (V. HUGO)



AMARGO 13406

504 (ARGENTINO)



AMARGO 13723

A. 11136 (EXPERTO)



AMARGO JOTA

(AEXPERTO)



AMARGO JOSE

(EXPERTO)



AMARGO CAPIBARA

(EXPERTO)



AMARGO CLEMENTE

(EXPERTO)



AMARGO JOSEFO

(EXPERTO)



AMARGO 13609

AMARGO 11728 (MIDAS)



AMARGO 13693

X3286



AMARGO 13834

A. 10730 (A. REMIGIO)



AMARGO 13830

A.12830 (A. GRANIZO)





VER VIDEO

FICHA

R.P.: B179

F.N.: 15/01/2009

REGISTRO: CONTROLADO

ADN: 163553

CABEZA: MOCHO

GENEALOGÍA

2193 - RANCHO 2193 - SAPUCAY

654 - RANCHO 654

B179 SANTERA

Serv. ADN - Padres de Generaciones Avanzadas (DEF-AV-REG)

Serv. ADN - Padres de Generaciones Avanzadas (DEF-AV-REG)

Serv. ADN - Padres de Generaciones Avanzadas (DEF-AV-REG)

Serv. ADN - Padres de Generaciones Avanzadas (DEF-AV-REG)

Serv. ADN - Padres de Generaciones Avanzadas (DEF-AV-REG)

Serv. ADN - Padres de Generaciones Avanzadas (DEF-AV-REG)

Serv. ADN - Padres de Generaciones Avanzadas (DEF-AV-REG)



DEP'S

	PN	PD	PF	CE	AM	L&C	AOB	EGD	GC	GI	RFI
DEP	-0,32	12,43	36,95	1,33	2,57	8,77	-0,13	-0,02	-0,01	0	0,03
PREC	0,92	0,95	0,95	0,62	0,86		0,12	0,11	0,11	0,12	0,53
RANK	14	4	1	2	19	3	70	70	71	40	89

PROGENIE

AMARGO CHELO (DOMINGO)

TERCER MEJOR MACHO PALERMO 2024 - CAMPEON SENIOR NACIONAL CTES 2025



AMARGO MARIANO (MIDAS)

RGC MACHO NACIONAL CTES 2021 Y CAMPEON 2 AÑOS MUNDIAL BRAFORD 2022



AMARGO JOSEFINA (NOVAC)

MADRE DE AMARGO JOSE



AMARGO HALEC (EXPERTO)

CABEZA REMATE 2021- EN PAMPA GENETICS



AMARGO 12961 (EXPERTO)



AMARGO RON (LAS BALAS RON)



AMARGO 13317 (MIDAS)





VER VIDEO

FICHA

R.P.: 10694

F.N.: 08/07/2016

REGISTRO: REGISTRADO

ADN: N 262627, S0027291

PN: 37 KG

PD: 231 KG

CABEZA: ASTADO

GENEALOGÍA

BURRADOO ENDEAVOUR

CARINYA ENDEAVOUR

CARINYA 1259

2363 - CARINYA NOVAC En Semex

ELDON COURT PETER PAN

CARINYA 2137

CARINYA 1512

AMARGO 10694 JOSEFINA

2193 - RANCHO 2193 - SAPUCAY

B179 - B179 SANTERA - Madre RGC Nacional de Corrientes 2021 - Sapucaj

Serv. ADN - Padres de Generaciones Avanzadas (DEF-AV-REG)

Serv. ADN - Padres de Generaciones Avanzadas (DEF-AV-REG)

Serv. ADN - Padres de Generaciones Avanzadas (DEF-AV-REG)



RC VAQ MAYOR PALERMO 2018

DEP'S

	PN	PD	PF	CE	AM	L&C	AOB	EGD	GC	GI	RFI
DEP	-0,37	6,93	30,43	1,22	11,3	14,76	0,08	-0,11	-0,01	0	0
PREC	0,91	0,94	0,94	0,62	0,76		0,28	0,25	0,24	0,27	0,44
RANK	11	20	3	2	1	1	52	94	71	40	27

MADRE

B179 SANTERA



PADRE

CARINYA NOVAC (EN SEMEX)



PROGENIE

AMARGO JOSE (EXPERTO)

RGC TERNERO CORRIENTES 2021
EN CIALE



AMARGO 13253 (EXPERTO)

3° MEJOR TERNERO MAYOR PALERMO
2023- 3° MEJOR JUNIOR EXPOBRA 2023



AMARGO CAPIBARA (EXPERTO)

RESERVADO CAMPEON SEÑOR RECON-
QUISTA 2024



AMARGO JOTA (EXPERTO)

CABEZA REMATE 2025



AMARGO JOSEFO (EXPERTO)

G.C. IND. Y G.C CONJ. RECONQUISTA 2023



AMARGO 12307 (EXPERTO)

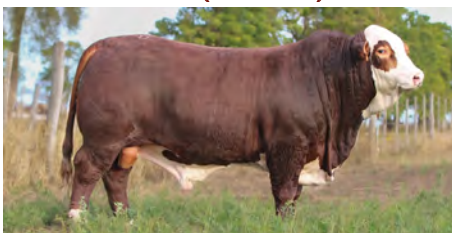

AMARGO 12973 (EXPERTO)



AMARGO 181F (EXPERTO)





Ale Alvarez



RC TERNERA BRAFORD AVANZA EXPOAGRO 2025
CAMPEON TERNERA MAYOR SAN JUSTO 2025

FICHA

R.P.: 13830

F.N.: 30/05/2024

REGISTRO: DEFINITIVO

ADN: S0039010

PN: 34 KG

PD: 240 KG

CABEZA: ASTADO

GENEALOGÍA

SN 51 - BULON - RGC Palermo 2008

SN 3125 - EXPERTO - GC Corrientes 2015- en Ciale

2206 - GUASUNCHOS 2206 RUM 888

AMARGO 12959 -T/E- JOSEFO

2363 - CARINYA NOVAC En Semex

10694 - AMARGO 10694 JOSEFINA - RC Vaq. Mayor Palermo 2018 - Carinya Novac

B179 - B179 SANTERA - Madre RGC Nacional de Corrientes 2021 - Sapucay

AMARGO 13830

ALMA GRANIZO 6484

AMARGO 9941 GRANIZO

ALMA EXTRANJERA F090

AMARGO 12832

MANSION A6167 TE MAG Í

AMARGO 11284

AMARGO 4156

DEP'S

	PN	PD	PF	CE	AM	L&C
DEP	-0,54	17,93	27,85	0,87	2,89	11,86
PREC	0,64	0,7	0,58	0,25	0,43	
RANK	6	1	4	10	16	1

FAMILIA



PADRE

AMARGO JOSEFO (EXPERTO)

GC CONJUNTO RECONQUISTA 2023

GC INDIVIDUAL RECONQUISTA 2023



ABUELO MATERNO

AMARGO GRANIZO (GRANIZO)



VER VIDEO

FICHA

R.P.:	13249	F.N.:	16/06/2022	REGISTRO:	REGISTRADO	ADN:	S0018731
PN:	39 KG	PD:	180 KG	CE:	41 CM	CABEZA:	MOCHO HOMOCIGOTA

GENEALOGÍA

	103049 - ORIGENES 11219 888
L1339 - IBIRA PITA - GC Palermo 2012	
	108715 - ORIGENES L268 TAITA
T77 - DOMINGO RGC Palermo 2018	
	103822 - LAS BALAS 5224
RI02 - DOMINGA - GCH PALERMO 2013	
	108434 - GRAN HILARIO 360
AMARGO 13249 C-T/E- CHELO	
	2193 - RANCHO 2193 - SAPUCAY
	654 - RANCHO 654
B179 - B179 SANTERA - Madre RGC Nacional de Corrientes 2021 - Sapucaj	
	Serv. ADN - Padres de Generaciones Avanzadas (DEF-AV-REG)
	Serv. ADN - Padres de Generaciones Avanzadas (DEF-AV-REG)
	Serv. ADN - Padres de Generaciones Avanzadas (DEF-AV-REG)



TERCER MEJOR MACHO PALERMO 2024
 TERCER MEJOR DOS AÑOS NACIONAL CORRIENTES 2024
 TERCER MEJOR MACHO PALERMO 2024

EN CIALE

DEP'S

	PN	PD	PF	CE	AM	L&C
DEP	1,1	1,09	56,33	1,3	9,74	10,29
PREC	0,74	0,8	0,82	0,48	0,65	
RANK	96	91	1	2	1	1

MÁS FOTOS AMARGO CHELO



MADRE

B 179 SANTERA (SAPUCAY)



PADRE

DOMINGO



HERMANOS MATERNOS

AMARGO MARIANO (MIDAS)

RGC MACHO NACIONAL CTES 2021
 CAMPEON 2 AÑOS MUNDIAL BRAFORD 2022



AMARGO JOSEFINA (NOVAC)

MADRE DE AMARGO JOSE



AMARGO HALEC (EXPERTO)

CABEZA REMATE 2021- EN PAMPA GENETICS



PROGENIE

AMARGO CLETO (E300)

TERCER MEJOR MACHO BRAFOD AVANZA
 2026



AMARGO 1036U (AMARGO ANDRE)

TERCER MEJOR TERNERA MENOR BRAFOD
 AVANZA 2026



AMARGO ESTEBAN (AMARGO ANDRE)

TERCER MEJOR TERNERO INTERMEDIO MAYOR
 NACIONAL CTES 2026





VER VIDEO

FICHA

R.P.:	12647	F.N.:	06/09/2020	REGISTRO:	AVANZADO	ADN:	N0320497
PN:	35 KG	PD:	280 KG	CE:	42 CM	CABEZA:	ASTADO

GENEALOGÍA

SI 2356 - CHADWICK DOWNS GRANDEUR
SN 51 - BULON - RGC Palermo 2008
195 - COE SAN JUAN DEL TASTU 195
SN 3125 - EXPERTO - GC Corrientes 2015- en Ciale
SI 888 - ASCOT RUM 888
2206 - GUASUNCHOS 2206 RUM 888
912 - GUASUNCHOS 912 - Marcajo 1027 - Guasunchos Dundee
AMARGO 12647 -T/E- JOSE - RGC Ternero Corrientes 2021
101318 - CARINYA ENDEAVOUR (P)
2363 - CARINYA NOVAC En Semex
109116 - CARINYA 2137 - Eldon Court Peter Pan - Doonside Texas
10694 - AMARGO 10694 JOSEFINA - RC Vaq. Mayor Palermo 2018 - Cariny
2193 - RANCHO 2193 - SAPUCAY
B179 - B179 SANTERA - Madre RGC Nacional de Corrientes 2021 - Saq
Serv. ADN - Padres de Generaciones Avanzadas (DEF-AV-REG)



RGC TERNERO NACIONAL CORRIENTES 2021
RC SEÑOR MENOR NACIONAL CORRIENTES 2023



EN CIALE



APTO VAQUILLONA

DEP'S

	PN	PD	PF	CE	AM	L&C	AOB	EGD	GC	GI	RFI
DEP	-0,24	8,1	16,28	1,49	3,52	7,58	-0,29	-0,16	0,22	-0,03	0
PREC	0,95	0,97	0,95	0,62	0,65		0,61	0,58	0,58	0,6	0,44
RANK	18	14	17	1	1	5	78	98	20	72	27

MÁS FOTOS AMARGO JOSE



MADRE

AMARGO 10694 JOSEFINA
RC VAQ MAYOR PALERMO 2018



PADRE

EXPERTO
GC CORRIENTES 2015 - EN CIALE



PROPIOS HERMANOS

AMARGO CLEMENTE (EXPERTO)
3° M. TERNERO M. PALERMO 2023 - 3° M. JUNIOR EXPOBRA 2023



AMARGO CAPIBARA (EXPERTO)
R.C. SEÑOR RECONQUISTA 2024



AMARGO JOTA (EXPERTO)
CABEZA REMATE 2025



AMARGO JOSEFO (EXPERTO)
G.C. INDIVIDUAL
G.C. CONJUNTO RECONQUISTA 2023



PROGENIE

AMARGO OBRERO (EXPERTO)
GRAN CAMPEON CONJUNTO EXPOBRA 2025 - CAMPEON TERNERO MENOR PALERMO Y EXPOBRA 2024



AMARGO 13609 (AMARGO 11420 - KICHAN)
RESERVADO CAMPEON JUNIOR EXPO PRIMAVERA 2024



AMARGO 13834 (AMARGO JOSE)
RESERVADO CAMPEON INDIVIDUAL A CORRAL PATROCINADA FELICIANO 2025





VER VIDEO

FICHA

R.P.: 12553	F.N.: 05/06/2020	REGISTRO: REGISTRADO	ADN: N0320493, S0027267
PN: 39 KG	PD: 230 KG	CE: 42 CM	CABEZA: ASTADO

GENEALOGÍA

SI 2356 - CHADWICK DOWNS GRANDEUR
DT61 - GOLIAT Padre de Midas, en SEMEX
110347 - CHADWICK DOWNS LILLY TROTTER
T143 - MIDAS - GC Palermo 2018 y Champion of the World 2018
SI 792 - ALBERTA LIGHT FOOT 792 (CANBERRA)
112766 - RANCHO 3706
279 - RANCHO GRANDE 279

AMARGO MARIANO -T/E

2193 - RANCHO 2193 - SAPUCAY
654 - RANCHO 654
B179 - B179 SANTERA - Madre RGC Nacional de Corrientes 2021 - Sapuca
Serv. ADN - Padres de Generaciones Avanzadas (DEF-AV-REG)
Serv. ADN - Padres de Generaciones Avanzadas (DEF-AV-REG)
Serv. ADN - Padres de Generaciones Avanzadas (DEF-AV-REG)



RGC MACHO NACIONAL CORRIENTES 2021
CAMPEON DOS AÑOS MENOR NACIONAL CORRIENTES 2022



EN GENPRO



APTO VAQUILLONA

DEP'S

	PN	PD	PF	CE	AM	L&C
DEP	-1,8	-1,24	31,74	1,3	7,28	6,66
PREC	0,7	0,76	0,64	0,46	0,51	
RANK	1	97	2	2	1	8

MAS FOTOS AMARGO MARIANO



MADRE

B 179 SANTERA



PADRE

MIDAS

GC PALERMO 2018 Y CHAMPION OF THE WORL 2018



HERMANOS MATERNOS

AMARGO 13249 (DOMINGO)
TERCER MEJOR MACHO PALERMO 2024



AMARGO JOSEFINA (NOVAC)
MADRE DE AMARGO JOSE



AMARGO HALEC (EXPERTO)
CABEZA REMATE 2021- EN PAMPA GENETICS



PROGENIE



AMARGO 13723 (A. 11136 -
EXPERTO)
GRAN CAMPEON CONJUNTO EXPOBRA
2025 - CAMPEON TERNERO MENOR
RECONQUISTA 2024



AMARGO 13555
(D9356)



AMARGO 144F (A. HELENA - V. HUGO)



AMARGO 13406 (504 -
ARGENTINO)



FICHA

R.P.: 13693

F.N.: 01/11/2023

REGISTRO: REGISTRADO

ADN: S 30790

PN: 36 KG

PD: 175 KG

CABEZA: TOCO

GENEALOGÍA

SN 51 - BULON - RGC Palermo 2008

SN 3125 - EXPERTO - GC Corrientes 2015- en Ciale

2206 - GUASUNCHOS 2206 RUM 888

12647 - AMARGO 12647 -T/E- JOSE - RGC Ternero Corrientes 2021

2363 - CARINYA NOVAC En Semex

10694 - AMARGO 10694 JOSEFINA - RC Vaq. Mayor Palermo 2018 - C

B179 - B179 SANTERA - Madre RGC Nacional de Corrientes 2021 - Sapucay

AMARGO 13693 OBRERO

-

X3286 - ALMA X3286

-



GRAN CAMPEON CONJUNTO EXPOBRA 2025



CAMPEON TERNERO MENOR PALERMO Y EXPOBRA 2024

GRAN CAMPEON CONJUNTO PALERMO 2024

DEP'S

	PN	PD	PF	CE	AM	L&C
DEP	0,12	3,02	47,87	1,21	6,14	7,66
PREC	0,61	0,67	0,76	0,37	0,32	
RANK	54	67	1	3	2	5

MADRE

X3286



PADRE

AMARGO JOSE (EXPERTO)

RGC TERNERO CORRIENTES 2021



ABUELA PATERNA

AMARGO 10694 JOSEFINA

RC VAQ MAYOR PALERMO 2018



HERMANO PATERNO

AMARGO 13609

RC JUNIOR EXPO PRIMAVERA 2024



MÁS FOTOS AMARGO OBRERO





VER VIDEO

FICHA

R.P.:	12959	F.N.:	12/08/2021	REGISTRO:	AVANZADO	ADN:	N 332783/ S 7776
PN:	27 KG	PD:	221 KG	CE:	42 CM	CABEZA:	MOCHO

GENEALOGÍA

SI 2356 - CHADWICK DOWNS GRANDEUR

SN 51 - BULON - RGC Palermo 2008

195 - COE SAN JUAN DEL TASTU 195

SN 3125 - EXPERTO - GC Corrientes 2015- en Ciale

SI 888 - ASCOT RUM 888

2206 - GUASUNCHOS 2206 RUM 888

912 - GUASUNCHOS 912 - Marcaojo 1027 - Guasunchos Dundee

AMARGO 12959 -T/E- JOSEFO

101318 - CARINYA ENDEAVOUR (P)

2363 - CARINYA NOVAC En Semex

109116 - CARINYA 2137 - Eldon Court Peter Pan - Doonside Texas

10694 - AMARGO 10694 JOSEFINA - RC Vaq. Mayor Palermo 2018 - Cariny

2193 - RANCHO 2193 - SAPUCAY

B179 - B179 SANTERA - Madre RGC Nacional de Corrientes 2021 - Saq

Serv. ADN - Padres de Generaciones Avanzadas (DEF-AV-REG)



GC INDIVIDUAL RECONQUISTA 2023
GC CONJUNTO RECONQUISTA 2023



APTO VAQUILLONA

DEP'S

	PN	PD	PF	CE	AM	L&C
DEP	-0,29	14,92	24,69	1,26	2,22	9,68
PREC	0,82	0,87	0,84	0,49	0,65	
RANK	15	2	5	2	24	2

MADRE

AMARGO 10694 JOSEFINA
RC VAQ MAYOR PALERMO 2018



PADRE

EXPERTO
GC CORRIENTES 2015 - EN CIALE



PROPIOS HERMANOS



AMARGO JOSE (EXPERTO)
RGC TERNERO CORRIENTES
2021
EN CIALE



AMARGO CAPIBARA (EXPERTO)
R.C. SEÑOR RECONQUIS-
TA 2024



AMARGO JOTA (EXPERTO)
CABEZA REMATE
2025



AMARGO CLEMENTE (EXPERTO)
3° M. TERNERO MAYOR
PALERMO 2023
3° M. JUNIOR EXPOBRA
2023

PROGENIE

AMARGO 13830 (A. GRANIZO)
RESERVADO CAMPEON TERNERO MENOR EXPOAGRO 2025





VER VIDEO

FICHA

R.P.: 11935 F.N.: 28/06/2018 REGISTRO: REGISTRADO ADN: N0312073 CABEZA: MOCHO

PN: 37 KG PD: 267 KG CE: 44,5 CM CABEZA REMATE 2021 EN PAMPA GENETICS

GENEALOGÍA

- SI 2356 - CHADWICK DOWNS GRANDEUR
 - SN 51 - BULON - RGC Palermo 2008
 - 195 - COE SAN JUAN DEL TASTU 195
 - SN 3125 - EXPERTO - GC Corrientes 2015- en Ciale
 - SI 888 - ASCOT RUM 888
 - 2206 - GUASUNCHOS 2206 RUM 888
 - 912 - GUASUNCHOS 912 - Marcaojo 1027 - Guasunchos Dundee
-
- AMARGO 11935 -T/E- HALEC
 - 2193 - RANCHO 2193 - SAPUCAY
 - 654 - RANCHO 654
 - B179 - B179 SANTERA - Madre RGC Nacional de Corrientes 2021 - Sapucay
 - Serv. ADN - Padres de Generaciones Avanzadas (DEF-AV-REG)
 - Serv. ADN - Padres de Generaciones Avanzadas (DEF-AV-REG)
 - Serv. ADN - Padres de Generaciones Avanzadas (DEF-AV-REG)

DEP'S

	PN	PD	PF	CE	AM	L&C
DEP	0,71	18,98	38,16	1,76	-1,98	7,51
PREC	0,83	0,89	0,9	0,54	0,69	
RANK	89	1	1	1	94	5

FAMILIA



PROGENIE AMARGO 13335 (HALEC)



HERMANO MATERNO AMARGO CHELO TERCER MEJOR MACHO PALERMO 2024



HERMANO MATERNO AMARGO MARIANO RGC MACHO NACIONAL CTE 2021



FAMILIA
AMARGO CAITO

FAMILIA AMARGO CAITO

B539

(LAS BALAS TATU)

H512

(MAGNO)

H514

(MAGNO)



CONTADOR

(BULON)



W078

(CHE RUBICHA)



AMARGO 11912

(EXPERTO)



AMARGO 13846

(AMARGO MARCOS)



AMARGO 12289

(EXPERTO)



ALEJO

(MAGO)



GASTON

(TARAGUI)



E300

(TARAGUI)



BATEL

(TARAGUI)



F2045

(DOMINGO)



AMARGO CLETO

(AMARGO CHELO)



AMARGO CAITO

(POMELO)



AMARGO ELEGANTE

(POMELO)



AMARGO ICARDI

(POMELO)



AMARGO 260F

(EXPERTO)



AMARGO CHINA

(POMELO)



AMARGO WANDA

(POMELO)



AMARGO 264F

(MIDAS)





E300

DISPONIBILIDAD



VER VIDEO

FICHA

R.P.: E300 F.N.: 07/02/2021 REGISTRO: DEFINITIVO ADN: N 329097 / S 7895
 PN: 322 KG PD: 185 KG CABEZA: MOCHO

GENEALOGÍA

L1339 - IBIRA PITA - GC Palermo 2012
 SN 02397 - PAYE -GCM Palermo 2016
 113252 - CHAÑAR 8010
 35M - TARAGUI - GC Corrientes 2019
 SN 316 - RANCHO MAGNO - GC Palermo 2009
 113242 - GRAN HILARIO 978
 1793740 - GRAN HILARIO 440

E300

SI 355 - NEIMEN XPO
 SN 08993 - CHE RUBICHA - GC Corrientes- en Genética Global
 86261 - PILAGAS ITA CAABO 86261
 W078 - ALMA W078
 SN 316 - RANCHO MAGNO - GC Palermo 2009
 112265 - ALMA MAGA H512-T/E-
 B539 - ALMA PATRICIA B539

DEP'S

	PN	PD	PF	CE	AM	L&C
DEP	0,85	23,41	26,31	0,77	-5,27	6,44
PREC	0,80	0,84	0,74	0,44	0,68	
RANK	92	1	4	14	99	9



CABEZA REMATE GANAGRIN 2023

PADRE

TARAGUI

GC CORRIENTES 2019



MADRE

W078 (CHE RUBICHA)



HERMANOS MATERNOS

ALEJO (MAGO)

G.C. NACIONAL Y PALERMO 2025



GASTON (TARAGUI)

GCM CORRIENTES 2023



BATEL (TARAGUI)

RGCM PALERMO 2022



PROGENIE

AMARGO CAITO (POMELO)

R.G.C. NAC. TERNERO Y C. TERNERO
MAYOR PALERMO 2025



AMARGO ELEGANTE (POMELO)

R.G.C. IND. A CORRAL NAC. TERNERO,
R.G.C. CONJUNTO NAC. TERNERO Y
R.G.C. MACHO EXPOBRA 2025



AMARGO CLETO (AMARGO CHELO)

TERCER MEJOR MACHO BRAFORD
AVANZA EXPOAGRO 2026



AMARGO 260F (EXPERTO)

R. C. TERNERA BRAFORD AVANZA 2026



AMARGO CHINA (POMELO)

3° MEJOR TERNERA PALERMO 2025



AMARGO 264F (MIDAS)



AMARGO WANDA (POMELO)

R.G.C. CONJ. HEMBRA EXPOBRA
Y
C. TERNERA IND. CORRAL NAC.
PRIM. 2025



AMARGO 279F (POMELO)

R.G.C. IND. A CORRAL BRAFORD
AVANZA Y
R.G.C. CONJUNTO NACIONAL
2025



FICHA

R.P.:	1004U	F.N.:	30/09/2024	REGISTRO:	DEFINITIVO	ADN:	N0358413 M/M
PN:	40 KG	PD:	210 KG			CABEZA:	MOCHO HOMOCIGOTA

GENEALOGÍA

	SN 51 - BULON - RGC Palermo 2008
	SN 3125 - EXPERTO - GC Corrientes 2015- en Ciale
	2206 - GUASUNCHOS 2206 RUM 888
1433 - POMELO - RGC Mundial Braford 2022	
	SN 936 - MAGICO - GC Palermo 2013
0346 - DON CANCIO 0346	
	910 - DON CANCIO 910
AMARGO 1004U - CHINA	
	SN 02397 - PAYE -GCM Palermo 2016
35M - TARAGUI - GC Corrientes 2019	
	113242 - GRAN HILARIO 978
E300 - E300 - Taragui - Cherubicha	
	SN 08993 - CHE RUBICHA - GC Corrientes- en Genética Global
W078 - ALMA W078	
	112265 - ALMA MAGA H512-T/E-

DEP'S

	PN	PD	PF	CE	AM	L&C
DEP	1,07	20,35	26,74	1,07	-4,34	5,84
PREC	0,70	0,76	0,62	0,36	0,46	
RANK	96	1	4	4	99	13



3° MEJOR TERNERA PALERMO 2025

PADRE

POMELO

RGC MUNDIAL BRAFORD 2022



MADRE

E300 (TARAGUI X W078)



ABUELA MATERNA

W078 (CHE RUBICHA)



PROPIOS HERMANOS

AMARGO CAITO (POMELO)

R.G.C. NAC. TERNERO Y C. TERNERO MAYOR PALERMO 2025



AMARGO ELEGANTE (POMELO)

R.G.C. IND. A CORRAL NAC. TERNERO, R.G.C. CONJUNTO NAC. TERNERO Y R.G.C. MACHO EXPOBRA 2025



AMARGO 279F (POMELO)

R.G.C. IND. A CORRAL BRAFORD AVANZA Y R.G.C. CONJUNTO NACIONAL 2025



AMARGO WANDA (POMELO)

R.G.C. CONJ. HEMBRA EXPOBRA Y C. TERNERA IND. CORRAL NAC. PRIM. 2025



HERMANOS MATERNOS

AMARGO CLETO (AMARGO CHELO)

TERCER MEJOR MACHO BRAFORD AVANZA EXPOAGRO 2026



AMARGO 260F (EXPERTO)

R. C. TERNERA BRAFORD AVANZA 2026



AMARGO 264F (MIDAS)





VER VIDEO

FICHA

R.P.:	1012U	F.N.:	05/10/2024	REGISTRO:	DEFINITIVO	ADN:	S 39935 - N0358709 M/M
PN:	41 KG	PD:	192 KG	PESO:	327 KG	CABEZA:	MOCHO HOMOCIGOTA

GENEALOGÍA

	SN 51 - BULON - RGC Palermo 2008
	SN 3125 - EXPERTO - GC Corrientes 2015- en Ciale
	2206 - GUASUNCHOS 2206 RUM 888
1433 - POMELO - RGC Mundial Braford 2022	
	SN 936 - MAGICO - GC Palermo 2013
	0346 - DON CANCIO 0346
	910 - DON CANCIO 910
AMARGO 1012U T/E	
	SN 02397 - PAYE -GCM Palermo 2016
	35M - TARAGUI - GC Corrientes 2019
	113242 - GRAN HILARIO 978
E300 - E300 - Taragui - Cherubicha	
	SN 08993 - CHE RUBICHA - GC Corrientes- en Genética Global
	W078 - ALMA W078
	112265 - ALMA MAGA H512-T/E-

DEP'S

	PN	PD	PF	CE	AM	L&C
DEP	0,97	9,88	17,24	0,85	3,41	8,35
PREC	0,69	0,75	0,61	0,35	0,61	
RANK	94	8	15	10	11	3



R.GRAN CAMPEON CONJ. HEMBRA EXPOBRA
 CAMPEON TERNERA IND. CORRAL NAC. PRIM. 2025
 R. CAMPEON TERNERA MENOR MACHAGAI
 R. CAMPEON TERNERA SAN JUSTO

PADRE

POMELO

RGC MUNDIAL BRAFORD 2022



MADRE

E300 (TARAGUI X W078)



ABUELA MATERNA

W078 (CHE RUBICHA)



PROPIOS HERMANOS

AMARGO CAITO (POMELO)

R.G.C. NAC. TERNERO Y C. TERNERO MAYOR PALERMO 2025



AMARGO ELEGANTE (POMELO)

R.G.C. IND. A CORRAL NAC. TERNERO, R.G.C. CONJUNTO NAC. TERNERO Y R.G.C. MACHO EXPOBRA 2025



AMARGO 279F (POMELO)

R.G.C. IND. A CORRAL BRAFORD AVANZA Y R.G.C. CONJUNTO NACIONAL 2025



AMARGO CHINA (POMELO)

3° MEJOR TERNERA PALERMO 2025



HERMANOS MATERNOS

AMARGO CLETO (AMARGO CHELO)

TERCER MEJOR MACHO BRAFORD AVANZA EXPOAGRO 2026



AMARGO 260F (EXPERTO)

R. C. TERNERA BRAFORD AVANZA 2026



AMARGO 264F (MIDAS)





Ale Alvarez



R. CAMPEONA TERNERA BRAFORD AVANZA 2026

FICHA

R.P.:	260F	F.N.:	26/02/2025	REGISTRO:	DEFINITIVO	ADN:	BV00361295 / BV00361663
PN:	49 KG	PD:	218 KG	PESO:		CABEZA:	MOCHO

GENEALOGÍA

	CHADWICK DOWNS GRANDEUR (P)
SN 51 - BULON - RGC Palermo 2008	
	COE COE 195
SN 3125 - EXPERTO - GC Corrientes 2015- en Ciale	
	ASCOT RUM 888
2206 - GUASUNCHOS 2206 RUM 888	
	GUASUNCHOS 912
AMARGO 260F T/E	
	SN 02397 - PAYE -GCM Palermo 2016
35M - TARAGUI - GC Corrientes 2019	
	113242 - GRAN HILARIO 978
E300 - E300 - Taragui - Cherubicha	
	SN 08993 - CHE RUBICHA - GC Corrientes- en Genética Global
W078 - ALMA W078	
	112265 - ALMA MAGA H512-T/E-



MADRE

E300 (TARAGUI X W078)



ABUELA MATERNA

W078 (CHE RUBICHA)



HERMANOS MATERNOS

AMARGO CAITO (POMELO)

R.G.C. NAC. TERNERO Y C. TERNERO MAYOR
PALERMO 2025



AMARGO ELEGANTE (POMELO)

R.G.C. IND. A CORRAL NAC. TERNERO, R.G.C. CONJUNTO
NAC. TERNERO Y R.G.C. MACHO EXPOBRA 2025



**AMARGO CLETO
(AMARGO CHELO)**
TERCER MEJOR
MACHO BRAFORD
AVANZA EXPOAGRO
2026



**AMARGO 279F
(POMELO)**
R.G.C. IND. A
CORRAL BRAFORD
AVANZA Y
R.G.C. CONJUNTO
NACIONAL 2025

AMARGO CHINA (POMELO)
3° MEJOR TERNERA PALERMO 2025



AMARGO WANDA (POMELO)
R.G.C. CONJ. HEMBRA EXPOBRA Y
C. TERNERA IND. CORRAL NAC. PRIM. 2025



AMARGO 264F (MIDAS)





FICHA

R.P.: 264F

F.N.: 10/06/2025

REGISTRO: DEFINITIVO

ADN:

PN: 32 KG

PD: 241 KG

PESO:

CABEZA: MOCHO

GENEALOGÍA

CHADWICK DOWNS GRANDEUR (P)

GANADERA LA PAZ DT61 GRANDEUR T/E - GOLIAT

CHADWICK DOWNS LILLY TROTTER Y068

AGROLEPAL T143 MIDAS T/E

ALBERTA LIGHT FOOT 792

RANCHO 3706

RANCHO GRANDE 279

AMARGO 1012U T/E

SN 02397 - PAYE -GCM Palermo 2016

35M - TARAGUI - GC Corrientes 2019

113242 - GRAN HILARIO 978

E300 - E300 - Taragui - Cherubicha

SN 08993 - CHE RUBICHA - GC Corrientes- en Genética Global

W078 - ALMA W078

112265 - ALMA MAGA H512-T/E-

HERMANOS MATERNOS

AMARGO CAITO (POMELO)

R.G.C. NAC. TERNERO Y C. TERNERO
MAYOR PALERMO 2025

AMARGO ELEGANTE (POMELO)

R.G.C. IND. A CORRAL NAC. TERNERO,
R.G.C. CONJUNTO NAC. TERNERO Y
R.G.C. MACHO EXPOBRA 2025

AMARGO CLETO (AMARGO CHELO)

TERCER MEJOR MACHO BRAFORD
AVANZA EXPOAGRO 2026





H514

DISPONIBILIDAD



VER VIDEO

FICHA

R.P.: H514 F.N.: 07/07/2012 REGISTRO: AVANZADO ADN: ADN 205582
 PN: 33 KG PD: 243 KG CABEZA: ASTADA

GENEALOGÍA

99234 - ALBERTA BOLD CHIEF 556 (H)
 SI 792 - ALBERTA LIGHT FOOT 792 (CANBERRA)
 91726 - ALBERTA LEANNE 414 B
 SN 316 - RANCHO MAGNO - GC Palermo 2009
 2186610 - CAPTAIN 9389
 107927 - RANCHO 105 -T/E- Captain
 104313 - LEONOR LIAG 241

H514 (FZ)

100669 - NEIMEN BEAR 2 TWOSOME
 11 - LAS BALAS TATU - ASCOT TATU
 -
 B539 - ALMA PATRICIA B539
 -
 5503 - ALMA 5503
 -

DEP'S

	PN	PD	PF	CE	AM	L&C
DEP	0,83	4,41	12,42	0,25	3,87	6,07
PREC	0,84	0,88	0,85	0,44	0,83	
RANK	92	40	10	64	8	12

PROGENIE

AMARGO 12289 T/E (EXPERTO)
CABEZA REMATE 2022



AMARGO 13846 (AMARGO MARCOS)
R.C. TERNERA RECONQUISTA 2025 Y
R.C. TERNERA MAYOR TOSTADO 2025



AMARGO 11912 (EXPERTO)





Ale Alvarez

FICHA

R.P.: 287F F.N.: 13/08/2024 REGISTRO: DEFINITIVO ADN: S0039005 N0358419 M/M
 PN: 48 KG PD: 270 KG CE: 43 CM AOB: 101,2 CM EGD: 5,80 CM CABEZA: MOCHO HOMOCIGOTA

GENEALOGIA

SN 51 - BULON - RGC Palermo 2008
 SN 3125 - EXPERTO - GC Corrientes 2015- en Ciale
 2206 - GUASUNCHOS 2206 RUM 888
 1433 - POMELO - RGC Mundial Braford 2022
 SN 936 - MAGICO - GC Palermo 2013
 0346 - DON CANCIO 0346
 910 - DON CANCIO 910

AMARGO 287F T/E - CAITO

SN 02397 - PAYE -GCM Palermo 2016
 35M - TARAGUI - GC Corrientes 2019
 113242 - GRAN HILARIO 978
 E300 - E300 - Taragui - Cherubicha
 SN 08993 - CHE RUBICHA - GC Corrientes- en Genética Global
 W078 - ALMA W078
 112265 - ALMA MAGA H512-T/E-

DEP'S

	PN	PD	PF	CE	AM	L&C
DEP	1,64	26,64	29,24	1,07	-6,03	7,28
PREC	0,70	0,76	0,62	0,36	0,46	
RANK	99	1	3	4	99	6



GRAN CAMPEON MACHO NACIONAL CORRIENTES 2026
RESERVADO GRAN CAMPEON NACIONAL TERNERO 2025
CAMPEON TERNERO MAYOR PALERMO 2025



EN CIAVT

PADRE

POMELO
RGC MUNDIAL BRAFORD 2022



MADRE

E300 (TARAGUI X W078)



ABUELA MATERNA

W078 (CHE RUBICHA)



MÁS FOTOS AMARGO CAITO



HERMANOS MATERNOS

AMARGO ELEGANTE (POMELO)
R.G.C. IND. A CORRAL NAC. TERNERO,
R.G.C. CONJ. NAC. TERNERO Y R.G.C.
MACHO EXPOBRA 2025



AMARGO CLETO (AMARGO CHELO)
TERCER MEJOR MACHO BRAFORD
AVANZA EXPOAGRO 2026



AMARGO 260F (EXPERTO)
R. C. TERNERA BRAFORD AVANZA 2026



AMARGO 279F (POMELO)
R.G.C. IND. A CORRAL BRAFORD
AVANZA - R.G.C. CONJ. NACIO-
NAL 2025



AMARGO CHINA (POMELO)
3° MEJOR TERNERA PALERMO
2025



AMARGO WANDA (POMELO)
R.G.C. CONJ. HEMBRA
EXPOBRA - C. TERNERA IND.
CORRAL NAC. PRIM. 2025



AMARGO 264F (MIDAS)





R.G.C. IND. A CORRAL NAC. TERNERO, R.G.C. CONJUNTO NAC. TERNERO Y R.G.C. MACHO EXPOBRA 2025

FICHA

R.P.: 283F

F.N.: 11/08/2024

REGISTRO: DEFINITIVO

ADN: S0039004

PN: 40 KG

PD: 250 KG

CABEZA: MOCHO HOMOCIGOTA

GENEALOGÍA

SN 51 - BULON - RGC Palermo 2008

SN 3125 - EXPERTO - GC Corrientes 2015- en Ciale

2206 - GUASUNCHOS 2206 RUM 888

1433 - POMELO - RGC Mundial Braford 2022

SN 936 - MAGICO - GC Palermo 2013

0346 - DON CANCIO 0346

910 - DON CANCIO 910

AMARGO 283F T/E - ELEGANTE

SN 02397 - PAYE -GCM Palermo 2016

35M - TARAGUI - GC Corrientes 2019

113242 - GRAN HILARIO 978

E300 - E300 - Taragui - Cherubicha

SN 08993 - CHE RUBICHA - GC Corrientes- en Genética Global

W078 - ALMA W078

112265 - ALMA MAGA H512-T/E-

DEP'S

	PN	PD	PF	CE	AM	L&C
DEP	1,12	24,72	27,8	1,07	-5,71	6,65
PREC	0,70	0,76	0,62	0,36	0,46	
RANK	96	1	4	4	99	8

MADRE

HERMANO MATERNOS

E300 (TARAGUI X W078)

AMARGO CAITO (POMELO)

AMARGO 279F (POMELO)

AMARGO CLETO (A. CHELO)





R.G.C. IND. A CORRAL BRAFORD AVANZA Y R.G.C. CONJUNTO NACIONAL 2025

FICHA

R.P.:	287F	F.N.:	13/08/2024	REGISTRO:	DEFINITIVO	ADN:	S0039004
PN:	40 KG	PD:	261KG	CABEZA:	MOCHO		

GENEALOGÍA

- SN 51 - BULON - RGC Palermo 2008
- SN 3125 - EXPERTO - GC Corrientes 2015- en Ciale
- 2206 - GUASUNCHOS 2206 RUM 888
- 1433 - POMELO - RGC Mundial Braford 2022
- SN 936 - MAGICO - GC Palermo 2013
- 0346 - DON CANCIO 0346
- 910 - DON CANCIO 910

AMARGO 279F T/E ICARDI

- SN 02397 - PAYE -GCM Palermo 2016
- 35M - TARAGUI - GC Corrientes 2019
- 113242 - GRAN HILARIO 978
- E300 - E300 - Taragui - Cherubicha
- SN 08993 - CHE RUBICHA - GC Corrientes- en Genética Global
- W078 - ALMA W078
- 112265 - ALMA MAGA H512-T/E-

DEP'S

	PN	PD	PF	CE	AM	L&C
DEP	1,12	26,01	28,07	1,07	-6,12	6,88
PREC	0,70	0,76	0,76	0,36	0,46	
RANK	96	1	1	4	99	7

MADRE

E300 (TARAGUI X W078)



HERMANOS MATERNOS

AMARGO ELEGANTE (POMELO)

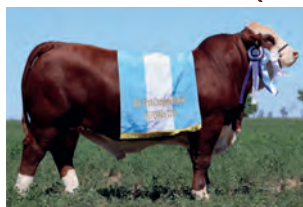

AMARGO CAITO (POMELO)

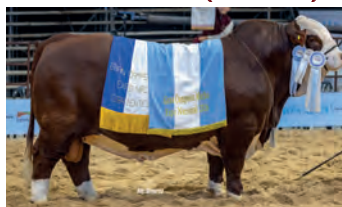

AMARGO CLETO (A. CHELO)





Ale Alvarez



TERCER MEJOR MACHO BRAFORD AVANZA - EXPOAGRO 2026
TERCER MEJOR TERNERO INTERMEDIO MENOR NACIONAL TERNERO 2026

FICHA

R.P.: 1091U	F.N.: 29/07/2025	REGISTRO: AVANZADO	ADN:
PN: 29 KG	PD: 243KG		CABEZA: MOCHO

GENEALOGÍA

ORIGENES - L1339 - IBIRAPITA

AGROLEPAL T77 Domingo T/E

GANADERA LA PAZ RI02 DOMINGA

AMARGO 13249 -T/E- CHELO

RANCHO 2193

ALMA SANTERA B179

AMARGO 1091U T/E CLETO

SN 02397 - PAYE -GCM Palermo 2016

35M - TARAGUI - GC Corrientes 2019

113242 - GRAN HILARIO 978

E300 - E300 - Taragui - Cherubicha

SN 08993 - CHE RUBICHA - GC Corrientes- en Genética Global

W078 - ALMA W078

112265 - ALMA MAGA H512-T/E-

HERMANOS MATERNOS

AMARGO CAITO (POMELO)
R.G.C. NAC. TERNERO Y C.
TERNERO MAYOR PALERMO
2025

AMARGO ELEGANTE (POMELO)
R.G.C. IND. CORRAL NAC.
TERNERO, R.G.C. CONJ. NAC.
TERNERO, R.G.C. EXPOBRA 2025

AMARGO 260F (EXPERTO)
R. C. TERNERA BRAFORD
AVANZA 2026

AMARGO 279F (POMELO)
R.G.C. IND. A CORRAL
BRAFORD AVANZA Y R.G.C.
CONJUNTO NACIONAL 2025





FAMILIA
AMARGO MARTINA

FAMILIA AMARGO MARTINA

605

(CARINYA HURLEY)



1684Y

(EXPERTO)



NORMAN

(IBIRA PITA)



TINA

(EXPERTO)



AMARGO MARTINA

(PAYESERO)



AMARGO 1025U

(MIDAS)



AMARGO JULIO

A. MARIA (CD KENNEDY)



AMARGO 2062X

(MIDAS)



AMARGO TOTÓ

(TARAGUI)



AMARGO 14194

(VICTORIANO)



AMARGO 1121U

(AMARGO CHELO)



AMARGO 1085U

(DIRECTOR)



AMARGO 13510

(EMINENTE)



AMARGO 13601

(EMINENTE)



AMARGO 13518

(EMINENTE)



AMARGO 2063X

(MIDAS)

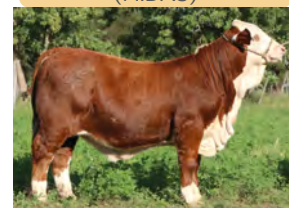

AMARGO LOLO

(MAGICO)





1684Y

DISPONIBILIDAD



VER VIDEO

FICHA

R.P.:	1684Y	F.N.:	02/06/2019	REGISTRO:	DEFINITIVO	ADN:	S0027290
PN:	38 KG	PD:	280 KG			CABEZA:	MOCHO

GENEALOGÍA

- SI 2356 - CHADWICK DOWNS GRANDEUR
- SN 51 - BULON - RGC Palermo 2008
- 195 - COE SAN JUAN DEL TASTU 195
- SN 3125 - EXPERTO - GC Corrientes 2015- en Ciale
- SI 888 - ASCOT RUM 888
- 2206 - GUASUNCHOS 2206 RUM 888
- 912 - GUASUNCHOS 912 - Marcajo 1027 - Guasunchos Dundee
- 1684Y Experto T/E - Carinya Hurley
- 101318 - CARINYA ENDEAVOUR (P)
- SI 1878 - CARINYA HURLEY (P)
- 99086 - CARINYA 1642 (P)
- 110492 - RANCHO 605 -T/E-
-
- 109748 - RANCHO 656 CACHORRO
-



CABEZA REMATE RANCHO GRANDE 2022
 GRAN CAMPEON CONJUNTO HEMBRA NACIONAL 2021

DEP'S

	PN	PD	PF	CE	AM	L&C
DEP	0,28	8,26	44,7	0,88	-1,65	2,48
PREC	0,84	0,88	0,84	0,43	0,75	
RANK	68	14	1	9	92	70

PADRE

EXPERTO

GC CORRIENTES 2015 EN CIALE



MADRE

RANCHO 605

G.C. EXPOBRA, Y 3° MEJOR HEMBRA NACIONAL 2014



PROPIOS HERMANOS

RANCHO 1668



RANCHO 1702Y "LA TINA"

G. C. CONJUNTO NACIONAL CTES 2021



HERMANO MATERNO

RANCHO ROMAN

(IBIRA PITA)



PROGENIE

AMARGO MARTINA (PAYESERO)

GRAN CAMPEON PALERMO 2025



AMARGO 1025U (MIDAS)

C. TERNERO MENOR MACHAGAI 2025





Ale Alvarez



VER VIDEO



GRAN CAMPEÓN PALERMO 2025

FICHA

R.P.:	13612	F.N.:	07/10/2023	REGISTRO:	DEFINITIVO	ADN:	S0027265				
PN:	38 KG	PD:	180 KG	PESO:	625 KG	AOB:	77,1 CM	EGD:	5,8 CM	CABEZA:	MOCHO HOMOCIGOTA

GENEALOGÍA

AMARGO 13612 MARTINA-T/E-	L1339 - IBIRA PITA - GC Palermo 2012
	SN 02397 - PAYE -GCM Palermo 2016
	113252 - CHAÑAR 8010
	51M - PAYESERO - GC Corrientes 2021 y Campéon del Mundo 2021
	SN 936 - MAGICO - GC Palermo 2013
	21570 - PILAGAS 21570 (Matilda)
	11316 - PILAGAS - 11316
	SN 51 - BULON - RGC Palermo 2008
	SN 3125 - EXPERTO - GC Corrientes 2015- en Ciale
	2206 - GUASUNCHOS 2206 RUM 888
	1684Y - 1684Y Experto T/E - Carinya Hurley
	SI 1878 - CARINYA HURLEY (P)
	110492 - RANCHO 605 -T/E-
	109748 - RANCHO 656 CACHORRO

DEP'S

	PN	PD	PF	CE	AM	L&C
DEP	0,7	3,91	67,32	0,55	4,31	6,27
PREC	0,72	0,79	0,81	0,37	0,51	
RANK	89	47	1	30	6	10



PADRE

PAYESERO
GC NACIONAL CTES 2021



MADRE

RANCHO 1684Y
G. C. CONJUNTO NACIONAL CTES
2021



ABUELA MATERNA

RANCHO 605
G.C. EXPOBRA, Y 3° MEJOR HEMBRA
NACIONAL 2014



FERTILIDAD Y PRECICIDAD

AMARGO MARTINA

- Aspirada en octubre y noviembre del 2024 (con preñeces logradas y cría nacida).
 - Preñada en dicimembre a sus 14 meses de edad, con cría nacida, destetada y vuelta a preñar
- Fertilidad y precocidad que marcan diferencia.



OTROS PREMIOS



R. CAMPEÓN VAQ.
NACIONAL 2025



CABEZA REMATE 2025

R. CAMPEÓN TERNERA MENOR
PALERMO 2024



R. CAMPEÓN TERNERA MENOR
NACIONAL CORRIENTES 2024



R. CAMPEÓN TERNERA
EXPOBRA 2024



PROGENIE

AMARGO 14194
(VICTORIANO)



AMARGO 1121U
(AMARGO CHELO)

AMARGO 1085U
(DIRECTOR)

HERMANO MATERNO

AMARGO 1025U
(MIDAS)
C. TERNERO MENOR MACHAGAI 2025





FICHA

R.P.: 2002X

F.N.: 02/09/2024

REGISTRO: DEFINITIVO

ADN: S0043220

PN: 30 KG

PD: 202 KG

CABEZA: MOCHO

GENEALOGÍA

L1339 - IBIRA PITA - GC Palermo 2012

SN 02397 - PAYE - GCM Palermo 2016

TATAGUI - GC Corrientes 2016 - CHAÑAR 8010

SN 316 - RANCHO MAGNO - GC Palermo 2009

113242 - GRAN HILARIO 978

1793740 - GRAN HILARIO 440

AMARGO TOTÓ - 2002X T/E

SN 51 - BULON - RGC Palermo 2008

SN 3125 - EXPERTO - GC Corrientes 2015- en Ciale

2206 - GUASUNCHOS 2206 RUM 888

1702Y - 1702Y LA TINA

SI 1878 - CARINYA HURLEY (P)

110492 - RANCHO 605 -T/E-

109748 - RANCHO 656 CACHORRO



R.G.C. INDIVIDUAL A CORRAL EXPOBRA 2025
 R.G.C. CORRAL EXPOBRA 2025
 CAMPEÓN TERNERA MENOR SAN JUSTO 2025

DEP'S

	PN	PD	PF	CE	AM	L&C
DEP	-0,26	14,19	30,48	1,05	-4,1	2,99
PREC	0,71	0,76	0,65	0,37	0,58	
RANK	17	2	3	5	99	58

PADRE

TARAGUI
 GC NACIONAL CTES 2016



MADRE

RANCHO TINA
 G. C. CONJUNTO NACIONAL CTES 2021



ABUELA MATERNA

RANCHO 605
 G.C. EXPOBRA, Y 3° MEJOR HEMBRA NACIONAL 2014



HERMANOS MATERNOS

AMARGO LOLO (MAGICO)
 C. TERNERO BRAFORD AVANZA | R.C. TERNERO INT. M. NACIONAL CTE | 3° MEJOR TERNERO M. PALERMO | 3° MEJOR JUNIOR EXPOBRA 2025



AMARGO 13601 (EMINENTE)
 R CAMPÉON TERNERO INTERMEDO MAYOR NACIONAL CTES 2024



AMARGO 2062X (MIDAS)



AMARGO 13518 (EMINENTE)
 GC CONJ. RECONQUISTA 2024



AMARGO 13510 (EMINENTE)
 CABEZA REMATE 2024



AMARGO 2063X (MIDAS)





FICHA

R.P.: 2062X

F.N.: 01/10/2025

REGISTRO: DEFINITIVO

ADN:

PN: 36 KG

PD: 216 KG

CABEZA: ASTADO

GENEALOGÍA

CHADWICK DOWNS GRANDEUR (P)

GANADERA LA PAZ DT61 GRANDEUR T/E - GOLIAT

CHADDWICK DOWNS LILLY TROTTER Y068

AGROLEPAL T143 MIDAS T/E

ALBERTA LIGHT FOOT 792

RANCHO 3706

RANCHO GRANDE 279

AMARGO 2062X

SN 51 - BULON - RGC Palermo 2008

SN 3125 - EXPERTO - GC Corrientes 2015- en Ciale

2206 - GUASUNCHOS 2206 RUM 888

1702Y - 1702Y LA TINA

SI 1878 - CARINYA HURLEY (P)

110492 - RANCHO 605 -T/E-

109748 - RANCHO 656 CACHORRO

MADRE

RANCHO TINA

G. C. CONJUNTO NACIONAL CTES
2021



AMARGO LOLO (MAGICO)

C. TERNERO BRAFORF AVANZA | R.C. TERNERO
INT. MAYOR NACIONAL CTE | 3° MEJOR TERNERO
M. PALERMO | 3° MEJOR JUNIOR EXPOBRA 2025



AMARGO TOTO (TARAGUI)

R.G.C. IND. A CORRAL EXPOBRA 2025 |
R.G.C. CORRAL EXPOBRA 2025 |
C. TERNERA MENOR SAN JUSTO 2025





Ale Alvarez



R.C. TERNERO INT. MAYOR NACIONAL CTE 2025



APTO VAQUILLONA

FICHA

R.P.: 13889

F.N.: 17/05/2024

REGISTRO: DEFINITIVO

ADN: N0358414 M/A

PN: 39 KG

PD: 365 KG

CABEZA: TOCO

GENEALOGÍA

SN 316 - RANCHO MAGNO - GC Palermo 2009

899 - RANCHO 899 MAGNO-T/E-

112084 - RANCHO 3279

RANCHO 936 T/E - MÁGICO

CUYANO HUINCA SHAKA D1450 KACHAPE

RANCHO 3279 - KACHAPÉ

RANCHO GRANDE 756

AMARGO 13889 - LOLO - T/E

SN 51 - BULON - RGC Palermo 2008

SN 3125 - EXPERTO - GC Corrientes 2015- en Ciale

2206 - GUASUNCHOS 2206 RUM 888

1702Y - 1702Y LA TINA

SI 1878 - CARINYA HURLEY (P)

110492 - RANCHO 605 -T/E-

109748 - RANCHO 656 CACHORRO



DEP'S

	PN	PD	PF	CE	AM	L&C
DEP	-0,08	9,93	26,96	0,81	-1,87	3,1
PREC	0,72	0,67	0,66	0,38	0,63	
RANK	31	8	4	12	94	53

PADRE

MÁGICO

G.C. PALERMO 2013



MADRE

RANCHO TINA

G. C. CONJUNTO NACIONAL CTES 2021



ABUELA MATERNA

RANCHO 605

G.C. EXPOBRA, Y 3° MEJOR HEMBRA NACIONAL 2014



OTROS PREMIOS

3° MEJOR TERNERO MAYOR PALERMO 2025



3° MEJOR JUNIOR EXPOBRA 2025



C. TERNERO MENOR BRAFORD AVANZA 2025



HERMANO MATERNO

AMARGO TOTO (TARAGUI)

R.G.C. IND. A CORRAL EXPOBRA 2025 | R.G.C. CORRAL EXPOBRA 2025 | C. TERNERA MENOR SAN JUSTO 2025



AMARGO 13601 (EMINENTE)

R CAMPÉON TERNERO INTERMEDO MAYOR NACIONAL CTES 2024



AMARGO 2062X (MIDAS)



AMARGO 13518 (EMINENTE)
GC CONJ. RECONQUISTA 2024



AMARGO 13510 (EMINENTE)
CABEZA REMATE 2024



AMARGO 2063X (MIDAS)





VER VIDEO

FICHA

R.P.: 12313 F.N.: 01/06/2019 REGISTRO: DEFINITIVO ADN: N0304331 -S0018685
 PN: 38 KG PD: 227 KG CE: 41 CM EN GENPRO CABEZA REMATE 2022 CABEZA: MOCHO

GENEALOGIA

103049 - ORIGENES 11219 888
 L1339 - IBIRA PITA - GC Palermo 2012
 108715 - ORIGENES L268 TAITA
 1297Y - RANCHO NORMAN - Ibirá Pita - Carinya Hurley
 SI 1878 - CARINYA HURLEY (P)
 110492 - RANCHO 605 -T/E-
 109748 - RANCHO 656 CACHORRO

AMARGO 12313 JULIO - Cabeza Remate 2022 - En GENPRO

101402 - CHADWICK DOWNS FISCHER
 SI 1606 - CHADWICK DOWNS KENNEDY (H)
 89238 - CHADWICK DONWS GLENDA LOTUS
 A6612 - AMARGO A6612 MARIA - Campeón Ternera Corrientes y Palermo 2
 MOS - VAUCRAFT MACKAY O SUCESOR
 CL328 - MORO PAMPA CL328
 CMM - CONTROLADA MALACARA DEL MORO

DEP'S

	PN	PD	PF	CE	AM	L&C
DEP	0,40	0,66	20,38	0,85	-2,05	-1,72
PREC	0,78	0,77	0,82	0,43	0,53	
RANK	76	93	9	10	95	99

FAMILIA

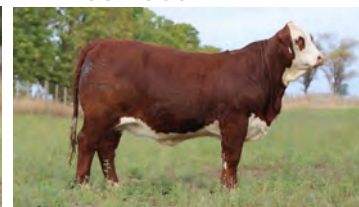
PROGENIE AMARGO 13418**PROGENIE AMARGO 13489****PROGENIE AMARGO 13441****PROGENIE AMARGO 13604**



FAMILIA
AMARGO MARGARITA

FAMILIA AMARGO MARGARITA

AMARGO MARGARITA

(CD GRANDSLAM)

AMARGO 9356

(CD GRAPHITE)



AMARGO FELIPE

(CD GRAPHITE)

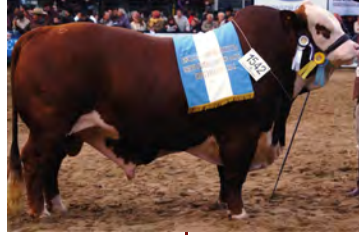

AMARGO 13023

(DOMINGO)



AMARGO 9920

AMARGO 9174

(ASCOT RUM)

AMARGO 9108

D432 (MACKAY)

AMARGO 8990

AMARGO 5838

AMARGO 10510

(AMARGO ERNESTO)

AMARGO 10516

(NOVAC)

AMARGO 10506

(MAGICO)

AMARGO 10196

CARINYA MITCH



AMARGO 9236

A. 6444 (A. BOYERO)

LA CURE

AMARGO FRANCISCO

A. 7800 (A. BOYERO)

AMARGO 11151

ALEGRIA 1956F



AMARGO ELSA

A. 6836 (XOCHIMILCO)

AMARGO FRANCISCA

T108 (IBIRA PITA)

RO2

A. GENEROSA (A. ERNESTO)

AMARGO 9442

A. 8018 (LAS BALAS 100)



AMARGO ANTONIO

(NOVAC)

AMARGO CESAR

(AMARGO ERNESTO)

AMARGO 121F

(NOVAC)

AMARGO 12949

(DOMINGO)

AMARGO 13265

(SUPREMO)





VER VIDEO

FICHA

R.P.: D8806

F.N.: 17/08/2012

REGISTRO: DEFINITIVO

ADN: 198093

PN: 37 KG

PD: 232 KG

CABEZA: MOCHO

GENEALOGÍA

93767 - DORINDA ELDON COURT BAM BAM

SI Y007 - CHADWICK DOWNS GRAPHITE

98157 - CHADWICKS DOWNS KARA 2460 (p)

7515 - AMARGO FELIPE - RGC Palermo 2012

SI 1127 - CHADWICK DOWNS GRANDSLAM

D6174 - AMARGO D6174 MARGARITA - RC Vaca Palermo 2010 - Madi

A322 - TANTE LILO A322

AMARGO D8806 ELSA

20 - NOPAL 20 JALISCO

84 - NOPAL 84 - XOCHIMILCO

7695 - NOPAL 7695

6836 - AMARGO 6836 - Madre de Elsa RGC Palermo 2014

SV2002/03 - NELIUS SHAKA 117(7), KULCAWAY EROS(2), 4C1(2),EA(8)

3292 - AMARGO 3292

C EA1 H - GENERACION AVANZADA O CONTR.

DEP'S

	PN	PD	PF	CE	AM	L&C
DEP	0,26	17,33	54,29	0,62	-0,14	8,53
PREC	0,80	0,82	0,87	0,49	0,83	
RANK	67	1	1	24	77	3



RESERVADO GRAN CAMPEON PALERMO 2014

MAS FOTOS AMARGO ELSA



PADRE

AMARGO FELIPE

RGC PALERMO 2012



PROGENIE

AMARGO CESAR

(AMARGO ERNESTO)



AMARGO ANTONIO (NOVAC)



AMARGO 13209 (DOMINGO)



AMARGO 10869 (AMARGO LEANDRO)





AMARGO 9442

DISPONIBILIDAD



VER VIDEO

FICHA

R.P.: 9442 F.N.: 20/07/2013 REGISTRO: AVANZADO ADN: N216873, S0027289
 PN: 41 KG CABEZA: MOCHO

GENEALOGÍA

93767 - DORINDA ELDON COURT BAM BAM
 SI Y007 - CHADWICK DOWNS GRAPHITE
 98157 - CHADWICKS DOWNS KARA 2460 (p)
 7515 - AMARGO FELIPE - RGC Palermo 2012
 SI 1127 - CHADWICK DOWNS GRANDSLAM
 D6174 - AMARGO D6174 MARGARITA - RC Vaca Palermo 2010 - Madri
 A322 - TANTE LILO A322

AMARGO 9442

Serv. ADN - Padres de Generaciones Avanzadas (DEF-AV-REG)
 Serv. ADN - Padres de Generaciones Avanzadas (DEF-AV-REG)
 Serv. ADN - Padres de Generaciones Avanzadas (DEF-AV-REG)
 8018 - AMARGO 8018
 100 - LAS BALAS 100 - CIEN
 1006 - PASTIZALES 1006- Las Balas Cien
 864 - PASTORIL AGROPECUARIA S.A.

DEP'S

	PN	PD	PF	CE	AM	L&C
DEP	0,82	10,25	14,26	0,88	-0,07	5,05
PREC	0,84	0,88	0,90	0,50	0,81	
RANK	92	7	22	9	76	20

PROGENIE

AMARGO 12949 (DOMINGO) AMARGO 10921 (NOVAC) AMARGO 121F (NOVAC) AMARGO 13265 (SUPREMO)





VER VIDEO

FICHA

R.P.: 12780 F.N.: 02/12/2020 REGISTRO: DEFINITIVO ADN: N 332784/S 7769
 PN: 37 KG PD: 160 KG  3° MEJOR VAQ. PALERMO 2022 CABEZA: MOCHO
 CABEZA REMATE 2023

GENEALOGÍA

93767 - DORINDA ELDON COURT BAM BAM
 SI Y007 - CHADWICK DOWNS GRAPHITE
 98157 - CHADWICKS DOWNS KARA 2460 (p)
 7515 - AMARGO FELIPE - RGC Palermo 2012
 SI 1127 - CHADWICK DOWNS GRANDSLAM
 D6174 - AMARGO D6174 MARGARITA - RC Vaca Palermo 2010 - Madi
 A322 - TANTE LILO A322

AMARGO 12780 FRANCISCA

103049 - ORIGENES 11219 888
 L1339 - IBIRA PITA - GC Palermo 2012
 108715 - ORIGENES L268 TAITA
 T108 - T108 T/E (FZ) - Ibirá Pita GC Palermo 2012 - Bulon RGC Palermo 200
 103822 - LAS BALAS 5224
 RI02 - DOMINGA - GCH PALERMO 2013
 108434 - GRAN HILARIO 360

DEP'S

	PN	PD	PF	CE	AM	L&C
DEP	1,49	6,59	13,64	0,97	3,85	7
PREC	0,76	0,78	0,71	0,36	0,75	
RANK	98	23	24	6	8	28

FAMILIA



PADRE
AMARGO FELIPE
 RGC PALERMO 2012



ABUELA MATERNA
RI02 "LA DOMINGA"



VER VIDEO

FICHA

R.P.: D9236

F.N.: 26/12/2012

REGISTRO: DEFINITIVO

ADN:

PN: 41 KG

CABEZA: MOCHO

GENEALOGÍA

93767 - DORINDA ELDON COURT BAM BAM

SI Y007 - CHADWICK DOWNS GRAPHITE

98157 - CHADWICKS DOWNS KARA 2460 (p)

7515 - AMARGO FELIPE - RGC Palermo 2012

SI 1127 - CHADWICK DOWNS GRANDSLAM

D6174 - AMARGO D6174 MARGARITA - RC Vaca Palermo 2010 - Madi

A322 - TANTE LILO A322

AMARGO D9236

SI 980 - ASCOT NOAH

4031 - AMARGO 4031 BOYERO GCM Palermo 2007

CL126 - MORO PAMPA CL126 - madre de Boyero GC Palermo 2007

6444 - AMARGO 6444 - Amargo Boyero GC Palermo 2007

C EA M - GENERACION AVANZADA O CONTR.

768 - AMARGO 768

C EA H - GENERACION AVANZADA O CONTR.

DEP'S

	PN	PD	PF	CE	AM	L&C
DEP	1,63	13,7	25,43	0,55	2,89	9,74
PREC	0,7	0,71	0,82	0,36	0,66	
RANK	99	3	5	30	16	2

FAMILIA

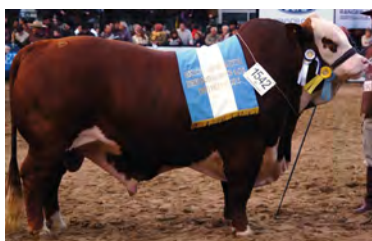

PADRE
AMARGO FELIPE
 RGC PALERMO 2012



ABUELO MATERNO
AMARGO BOYERO
 GC PALERMO 2008



AMARGO 10510

DISPONIBILIDAD



VER VIDEO

FICHA

R.P.: 10510 F.N.: 10/10/2015 REGISTRO: DEFINITIVO ADN: S0027250
 PN: 34 KG PD: 141 KG CABEZA: TOCO

GENEALOGÍA

SI 792 - ALBERTA LIGHT FOOT 792 (CANBERRA)

SN 316 - RANCHO MAGNO - GC Palermo 2009

107927 - RANCHO 105 -T/E- Captain

D8717 - AMARGO ERNESTO - RGC ExpoBra 2013

SI 905 - VAUCRAFT GENTLE BEN 905 - MACKAY

A7218 - AMARGO A7218-T/E- Madre de Amargo Ernesto- Mackay - Ma

CL126 - MORO PAMPA CL126 - madre de Boyero GC Palermo 2007

AMARGO 10510

SI Y007 - CHADWICK DOWNS GRAPHITE

7515 - AMARGO FELIPE - RGC Palermo 2012

D6174 - AMARGO D6174 MARGARITA - RC Vaca Palermo 2010 - Madre de Fel

A9220 - AMARGO A9220 - Amargo Felipe RGC Palermo 2012

Serv. ADN - Padres de Generaciones Avanzadas (DEF-AV-REG)

6492 - AMARGO 6492

2134 - AMARGO 2134

DEP'S

	PN	PD	PF	CE	AM	L&C
DEP	-0,11	8,81	5,29	-0,08	-0,17	4,24
PREC	0,74	0,76	0,84	0,35	0,78	
RANK	28	11	77	94	78	30

FAMILIA



PADRE
AMARGO ERNESTO
 RGC EXPOBRA 2013



ABUELO MATERNO
AMARGO FELIPE
 RGC PALERMO 2012



FICHA

R.P.: 7515

F.N.: 26/10/2009

REGISTRO: DEFINITIVO

ADN: 147956

PN: 45 KG

PD: 400 KG

CABEZA: MOCHO

GENEALOGÍA

87978 - CARINYA TALLON

93767 - DORINDA ELDON COURT BAM BAM

84921 - SNOWDON BAMBI

SI Y007 - CHADWICK DOWNS GRAPHITE

93437 - ALBERTA PAPA BEAR 439 (p)

98157 - CHADWICKS DOWNS KARA 2460 (p)

94253 - CHADWICK DOWNS KARA

AMARGO FELIPE - RGC Palermo 2012

78219 - CHADWICK DOWNS CAVALIER

SI 1127 - CHADWICK DOWNS GRANDSLAM

81542 - CHADWICK DOWNS MISS DUNEDOO

D6174 - AMARGO D6174 MARGARITA - RC Vaca Palermo 2010 - Madre de

SI 817 - ASCOT JOCKO 817

A322 - TANTE LILO A322

480 - MARCAOJO 480



RESERVADO GRAN CAMPEON PALERMO 2012

DEP'S

	PN	PD	PF	CE	AM	L&C	AOB	EGD	GC	GI	RFI
DEP	1,65	15,03	28,19	0,73	-0,65	6,86	0,44	-0,07	-0,05	0	-0,04
PREC	0,99	0,99	0,99	0,85	0,98		0,3	0,26	0,26	0,29	0,25
RANK	99	2	4	16	84	7	29	88	85	40	35

PROGENIE

AMARGO ELSA

RGC PALERMO 2014



LA CURÉE

GC PALERMO 2018



AMARGO 9442



AMARGO FRANCISCO



AMARGO FRANCISCA



AMARGO 12263



AMARGO 9236



AMARGO 11151



R02 (AMARGO ANSELMA)





Ale Alvarez

FICHA

R.P.:	10331	F.N.:	08/06/2014	REGISTRO:	DEFINITIVO	ADN:	221926
PN:	45 KG	PD:	331 KG	CE:	41 CM	CABEZA:	ASTADO

GENEALOGÍA

SI 792 - ALBERTA LIGHT FOOT 792 (CANBERRA)
SN 316 - RANCHO MAGNO - GC Palermo 2009
107927 - RANCHO 105 -T/E- Captain
D8717 - AMARGO ERNESTO - RGC ExpoBra 2013
SI 905 - VAUCRAFT GENTLE BEN 905 - MACKAY
A7218 - AMARGO A7218-T/E- Madre de Amargo Ernesto- Mackay - Ma
CL126 - MORO PAMPA CL126 - madre de Boyero GC Palermo 2007
AMARGO CESAR - GC ExpoBra 2017
SI Y007 - CHADWICK DOWNS GRAPHITE
7515 - AMARGO FELIPE - RGC Palermo 2012
D6174 - AMARGO D6174 MARGARITA - RC Vaca Palermo 2010 - Madre de Fel
D8806 - AMARGO D8806 ELSA - RGC Palermo 2014
84 - NOPAL 84 - XOCHIMILCO
6836 - AMARGO 6836 - Madre de Elsa RGC Palermo 2014
3292 - AMARGO 3292

DEP'S

	PN	PD	PF	CE	AM	L&C
DEP	-1,73	11,56	25,44	1,1	0,47	6,25
PREC	0,94	0,97	0,97	0,65	0,77	
RANK	1	5	5	4	67	10



GC EXPOBRA 2017



APTO VAQUILLONA

PROGENIE



MADRE

AMARGO D8806 ELSA
RGC PALERMO 2014



PADRE

AMARGO ERNESTO
RGC EXPOBRA 2013



PROGENIE

AMARGO 12962



AMARGO 12940



AMARGO 11868



AMARGO 123F



AMARGO 12619



AMARGO 111F





FAMILIA
AMARGO RAMONA

FAMILIA AMARGO RAMONA

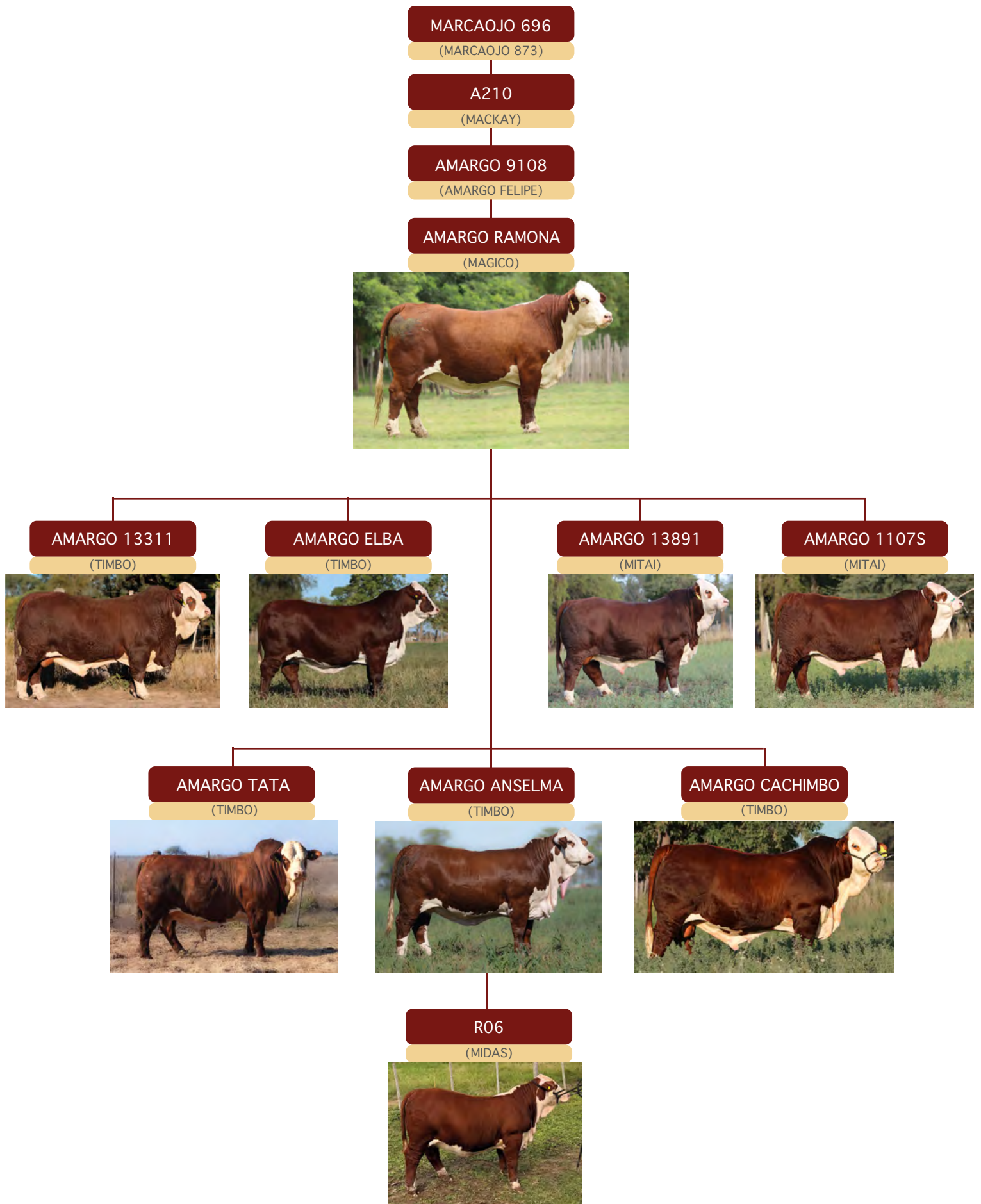



AMARGO 10506 - RAMONA

DISPONIBILIDAD



VER VIDEO

FICHA

R.P.:	10506	F.N.:	10/10/2015	REGISTRO:	DEFINITIVO	ADN:	N0344839 / S0015761
PN:	20 KG	PD:	185 KG			CABEZA:	ASTADO

GENEALOGÍA

SI 792 - ALBERTA LIGHT FOOT 792 (CANBERRA)
SN 316 - RANCHO MAGNO - GC Palermo 2009
107927 - RANCHO 105 -T/E- Captain
SN 936 - MAGICO - GC Palermo 2013
SN D5351 - CUYANO HUINCA SHAKA D1450 - KACHAPE
112084 - RANCHO 3279
112082 - RANCHO 756
AMARGO 10506 RAMONA
SI Y007 - CHADWICK DOWNS GRAPHITE
7515 - AMARGO FELIPE - RGC Palermo 2012
D6174 - AMARGO D6174 MARGARITA - RC Vaca Palermo 2010 - Madre de Fel
D9108 - AMARGO D9108-T/E- Amargo Felipe - Vaucraft Mackay
SI 905 - VAUCRAFT GENTLE BEN 905 - MACKAY
D432 - TANTE LILO D432
A210 - TANTE LILO A210

DEP'S

	PN	PD	PF	CE	AM	L&C
DEP	-3,23	4,44	20,51	1,12	3,33	5,55
PREC	0,88	0,91	0,9	0,46	0,79	
RANK	1	41	9	4	12	15



PADRE

ABUELO MATERNO

MAGICO
GC PALERMO 2013



AMARGO FELIPE
RGC PALERMO 2012



PROGENIE

AMARGO TATA (TIMBO)
EN CIALE



AMARGO 229F (TIMBO)
R.C. TERNERO MENOR EXPO PRIMAVERA 2024 -
CAMPEON 2 AÑOS MENOR FELICIANO 2025



AMARGO 13366 (TIMBO)
R.C. TERNERA MENOR EXPOBRA 2023 Y
CABEZA REMATE 2024



AMARGO 172F (TIMBO)
GRAN CAMPEON PILCOMAYO 2024



AMARGO 13891 (MITAI)
RGC CONJUNTO Y RGC IND A
CORRAL RECONQUISTA 2025



AMARGO 1107S (MITAI)
CAMPEON TERNERO MACHAGAI 2025 Y
RGC CONJUNTO RECONQUISTA 2025



AMARGO 13311 (TIMBO)





VER VIDEO

FICHA

R.P.: 13366

F.N.: 20/11/2022

REGISTRO: DEFINITIVO

ADN: N0344843 - S0022178

PN: 30 KG

PD: 280 KG

CABEZA: MOCHO

GENEALOGÍA

103049 - ORIGENES 11219 888

L1339 - IBIRA PITA - GC Palermo 2012

108715 - ORIGENES L268 TAITA

L2735 - TIMBO - 3er mejor toro Corrientes 2010 - en Ciale

SI 1823 - RARCAMBA TERRITORY

112501 - ORIGENES 12434

107857 - ORIGENES 9440 KACHAPE

AMARGO 13366 -T/E- ANSELMA

SN 316 - RANCHO MAGNO - GC Palermo 2009

SN 936 - MAGICO - GC Palermo 2013

112084 - RANCHO 3279

10506 - AMARGO 10506 - Magico - Amargo Felipe- Mackay

7515 - AMARGO FELIPE - RGC Palermo 2012

D9108 - AMARGO D9108-T/E- Amargo Felipe - Vaucraft Mackay

D432 - TANTE LILO D432



RESERVADO CAMPEON TERNERA MENOR EXPOBRA 2023
CABEZA DE REMATE 2024

DEP'S

	PN	PD	PF	CE	AM	L&C
DEP	-1,81	8,83	24,46	1,06	2,37	6,73
PREC	0,74	0,79	0,83	0,39	0,65	
RANK	1	11	6	5	22	8

MADRE

AMARGO 10506 (MAGICO)



PADRE

TIMBO

3ER TORO CORRIENTES 2010



HERMANOS

AMARGO 229F (TIMBO)

R.C. TERNERO M. EXPO PRIMAVERA 2024 -
CAMPEON 2 AÑOS MENOR FELICIANO 2025



AMARGO 13891 (MITAI)

RGC CONJUNTO Y RGC IND A
CORRAL RECONQUISTA 2025



AMARGO 1107S (MITAI)

CAMPEON TERNERO MACHAGAI 2025 Y
RGC CONJUNTO RECONQUISTA 2025



AMARGO TATA (TIMBO)

EN CIALE



AMARGO ELBA (TIMBO)

GRAN CAMPEON PILCOMAYO 2024



AMARGO 13311 (TIMBO)



PROGENIE



R08 (MIDAS)

CAMPEON TERNERA
IND A CORRAL Y RC
HEMBRA INDIVIDUAL
BRAFDOR AVANZA
2026



VER VIDEO

FICHA

R.P.:	11963	F.N.:	07/09/2018	REGISTRO:	DEFINITIVO	ADN:	S0013426
PN:	20 KG	PD:	198 KG	CE:	40 CM	CABEZA:	ASTADO

GENEALOGÍA

103049 - ORIGENES 11219 888

L1339 - IBIRA PITA - GC Palermo 2012

108715 - ORIGENES L268 TAITA

L2735 - TIMBO - 3er mejor toro Corrientes 2010 - en Ciale

SI 1823 - RARCAMBA TERRITORY

112501 - ORIGENES 12434

107857 - ORIGENES 9440 KACHAPE

AMARGO TATA - En CIALE

SN 316 - RANCHO MAGNO - GC Palermo 2009

SN 936 - MAGICO - GC Palermo 2013

112084 - RANCHO 3279

10506 - AMARGO 10506 - Magico - Amargo Felipe- Mackay

7515 - AMARGO FELIPE - RGC Palermo 2012

D9108 - AMARGO D9108-T/E- Amargo Felipe - Vaucraft Mackay

D432 - TANTE LILO D432

DEP'S

	PN	PD	PF	CE	AM	L&C
DEP	-2,73	7,8	4,02	1,03	-0,11	3,79
PREC	0,85	0,89	0,85	0,47	0,63	
RANK	1	16	84	5	77	38



 EN CIALE

 APTO VAQUILLONA

MAS FOTOS AMARGO TATA



MADRE

AMARGO 10506 MAGICO



PADRE

TIMBO
3ER TORO CORRIENTES 2010



HERMANOS

AMARGO 13366 (TIMBO)
R.C. TERNERA MENOR EXPOBRA 2023 Y
CABEZA REMATE 2024



AMARGO 13891 (MITAI)
RGC CONJUNTO Y RGC IND A
CORRAL RECONQUISTA 2025



AMARGO 229F (TIMBO)
R.C. TERNERO M. EXPO PRIMAVERA 2024 -
CAMPEON 2 AÑOS MENOR FELICIANO 2025



AMARGO 1107S (MITAI)
CAMPEON TERNERO MACHAGAI 2025 Y
RGC CONJUNTO RECONQUISTA 2025



AMARGO ELBA (TIMBO)
GRAN CAMPEON PILCOMAYO 2024



AMARGO 13311 (TIMBO)





FICHA

R.P.: 229F F.N.: 16/11/2023 REGISTRO: DEFINITIVO ADN: S0027828
 PN: 30 KG PD: 145 KG  R.C. TERNERO EXPO PRIMAVERA 2024 CABEZA: ASTADO
 CAMPEON 2 AÑOS MENOR FELICIANO 2025

GENEALOGÍA

103049 - ORIGENES 11219 888
 L1339 - IBIRA PITA - GC Palermo 2012
 108715 - ORIGENES L268 TAITA
 L2735 - TIMBO - 3er mejor toro Corrientes 2010 - en Ciale
 SI 1823 - RARCAMBA TERRITORY
 112501 - ORIGENES 12434
 107857 - ORIGENES 9440 KACHAPE

AMARGO 229F -T/E- CACHIMBO
 SN 316 - RANCHO MAGNO - GC Palermo 2009
 SN 936 - MAGICO - GC Palermo 2013
 112084 - RANCHO 3279
 10506 - AMARGO 10506 - Magico - Amargo Felipe- Mackay
 7515 - AMARGO FELIPE - RGC Palermo 2012
 D9108 - AMARGO D9108-T/E- Amargo Felipe - Vaucraft Mackay
 D432 - TANTE LILO D432

DEP'S

	PN	PD	PF	CE	AM	L&C
DEP	-1,73	-5,51	46,49	1,24	10,12	7,36
PREC	0,74	0,8	0,82	0,46	0,65	
RANK	1	99	1	2	1	6

HERMANOS

AMARGO 1107S (MITAI)



AMARGO TATA (TIMBO)



AMARGO ANSELMA (TIMBO)



AMARGO 13311 (TIMBO)





FAMILIA
AMARGO GRANIZO

FAMILIA AMARGO GRANIZO

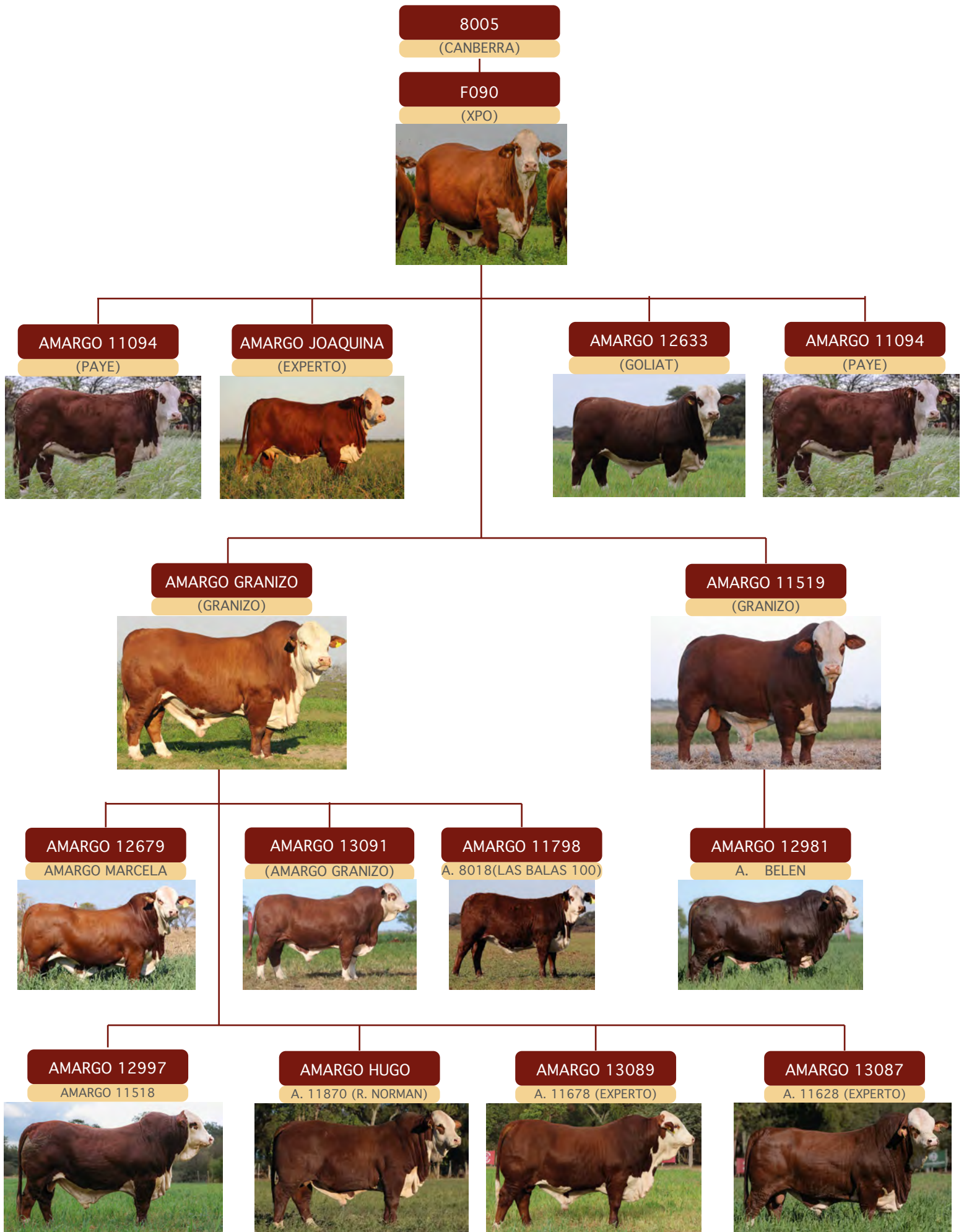



VER VIDEO

FICHA

R.P.:	9941	F.N.:	04/11/2013	REGISTRO:	DEFINITIVO	ADN:	252594 -S0018684
PN:	38 KG	PD:	211 KG	CE:	39 CM	CABEZA:	MOCHO

GENEALOGÍA

11 - LAS BALAS TATU - ASCOT TATU

103987 - ASTILLERO 4182

96542 - ALMA 186

6484 - GRANIZO 6484 - en CLIA

-

111372 - ALMA 3379

-

AMARGO GRANIZO - en Genpro

103005 - STRATHGYLE WRANGLER (P)

SI 355 - NEIMEN XPO

423 - NEIMEN 423 JOYCE

F090 - F090 EXTRANJERA - Neimen Xpo - Canberra - Madre de Granizo en

SI 792 - ALBERTA LIGHT FOOT 792 (CANBERRA)

8005 - ALMA CACIONERA 8005

C118 - ALMA C118

DEP'S

	PN	PD	PF	CE	AM	L&C
DEP	-0,25	16,78	34,99	0,40	-0,36	8,03
PREC	0,94	0,96	0,96	0,60	0,82	
RANK	17	1	1	45	80	4



 EN GENPRO

 APTO VAQUILLONA

MADRE

F090 EXTRANJERA



PADRE

GRANIZO 6484 - EN CLIA



HERMANOS MATERNOS

AMARGO JOAQUINA (EXPERTO)



AMARGO 12633 (GOLIAT)



AMARGO 11094 (PAYE)



PROGENIE

AMARGO 13087 (AMARGO 11628)



AMARGO 12679 (AMARGO MARCELA)



AMARGO 13369 HUGO (AMARGO 11870)



AMARGO 12906 (MAGNO)



**AMARGO 12997
(AMARGO 11518)**



AMARGO 13091



**AMARGO 13089
(AMARGO 11678)**



**AMARGO 11798
(LAS BALAS 100)**





FAMILIA
AMARGO BOYERO Y ERNESTO

FAMILIA AMARGO BOYERO Y AMARGO ERNESTO



FAMILIA AMARGO BOYERO Y AMARGO ERNESTO

CL126

(MUNDIAL)

AMARGO BOYERO

(ASCOT NOAH)



AMARGO 7218

(MACKAY)



AMARGO 8097

CL418(SUCESOR)



AMARGO 8535

A. 7008(MACKAY)



AMARGO TIRANO

A. 5224 (NEIMEN SHAKA)



AMARGO ERNESTO

(MAGNO)



AMARGO 9912

AMARGO 1516

AMARGO MATILDA

(MAGI)



AMARGO 12951

(EXPERTO)



AMARGO 12963

(EXPERTO)



AMARGO 11728

(MIDAS)



AMARGO VICENTE

(MAGI)



AMARGO 11628

(EXPERTO)

AMARGO 13087

(AMARGO GRANIZO)



AMARGO 13609

(AMARGO JOSE)



VER VIDEO

FICHA

R.P.: 11066 F.N.: 06/08/2017 REGISTRO: DEFINITIVO CABEZA: ASTADA
 PN: 39 KG PD: 262 KG

GENEALOGÍA

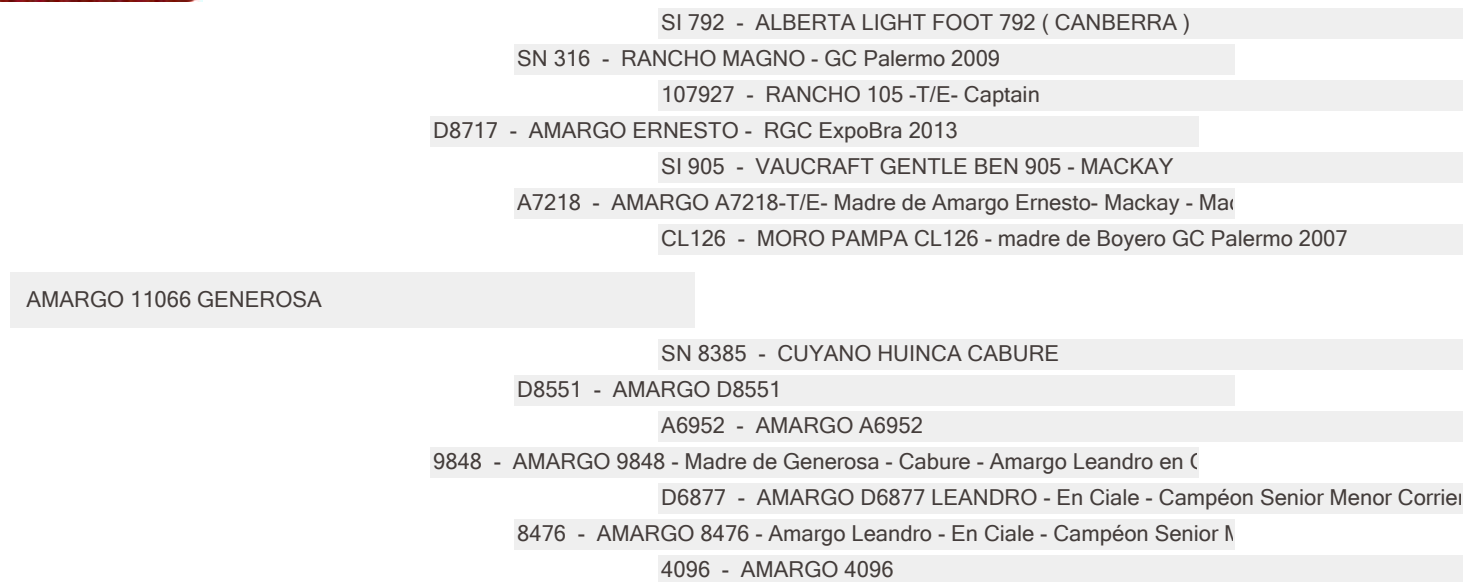

DEP'S

	PN	PD	PF	CE	AM	L&C
DEP	1,22	8,61	19,63	0,69	6,29	10,6
PREC	0,89	0,93	0,92	0,51	0,79	
RANK	97	12	10	19	2	1



TERCER MEJOR VAQUILONA MAYOR PALERMO 2019

PADRE

AMARGO ERNESTO
RGC EXPOBRA 2013



PROGENIE

AMARGO TERESA (POMELO)
TERCER MEJOR HEMBRA NACIONAL CTES. 2026 -
3ER MEJOR TERNERA NACIONAL PRIMAVER 2025



AMARGO 13663 (TAPENAGA)
GRAN CAMPEON MACHO EXPOBRA 2025 Y R.G.C.
IND. DE CONJUNTO MACHAGAI 2025



AMARGO BENEVOLO (MIDAS)
CABEZA DE REMATE 2025



AMARGO DONODO (MIDAS)



AMARGO DAVIDO (BULON)



R02 (AMARGO FELIPE)



AMARGO 345F (POMELO)

AMARGO GENEROSO (BULON)



AMARGO 13077 (DOMINGO)



AMARGO 12965 (MIDAS)



AMARGO AMAMBAY (MIDAS)
PRIMER PREMIO VAQ. MENOR CTES 2021

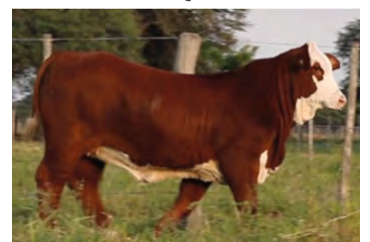



Ale Alvarez

FICHA

R.P.: 256F

F.N.: 20/02/2025

REGISTRO: DEFINITIVO

ADN: BV00361294 / BV00361662

PN: 38 KG

PD: 193 KG

CABEZA: MOCHO

GENEALOGÍA

SN 51 - BULON - RGC Palermo 2008

SN 3125 - EXPERTO - GC Corrientes 2015- en Ciale

2206 - GUASUNCHOS 2206 RUM 888

1433 - POMELO - RGC Mundial Braford 2022

SN 936 - MAGICO - GC Palermo 2013

0346 - DON CANCIO 0346

910 - DON CANCIO 910

AMARGO 256F

SN 316 - RANCHO MAGNO - GC Palermo 2009

D8717 - AMARGO ERNESTO - RGC ExpoBra 2013

A7218 - AMARGO A7218-T/E- Madre de Amargo Ernesto- Mackay - Madre Boye

11066 - AMARGO 11066 GENEROSA - Amargo Ernesto - Cabure, Amargo L

D8551 - AMARGO D8551

9848 - AMARGO 9848 - Madre de Generosa - Cabure - Amargo Leandro

8476 - AMARGO 8476 - Amargo Leandro - En Ciale - Campéon Senior Menor Cc



TERCER MEJOR HEMBRA NACIONAL CTES. 2026
3ER MEJOR TERNERA NACIONAL PRIMAVERA 2025

DEP'S

DEP	PN	PD	PF	CE	AM	L&C
DEP	0,27	8,16	19,99	0,71	0,04	4,12
PREC	0,43	0,43	0,43	0,22	0,35	
RANK	68	12	10	16	78	33

MADRE

PADRE

ABUELO MATERNO

AMARGO GENEROSA
3° MEJOR VAQ. MAYOR PALERMO 2019



POMELO
RGC MUNDIAL BRAFORD 2022



AMARGO ERNESTO
RGC EXPOBRA 2013



HERMANOS MATERNOS

AMARGO 13663 (TAPENAGA)
GRAN CAMPEON MACHO EXPOBRA 2025 Y
R.G.C. IND. DE CONJUNTO MACHAGAI 2025



AMARGO BENEVOLO (MIDAS)
CABEZA DE REMATE 2025



AMARGO AMAMBAY (MIDAS)
PRIMER PREMIO VAQ. MENOR CTES
2021



AMARGO GENEROSO (BULON)



R02 (AMARGO FELIPE)



AMARGO DONODO



AMARGO DAVIDO (BULON)



AMARGO 13077 (DOMINGO)



AMARGO 12965 (MIDAS)





VER VIDEO

FICHA

R.P.: 11714 F.N.: 10/07/2019 REGISTRO: AVANZADO ADN: N0314392
 PN: 40 KG PD: 245 KG  RC VACA MENOR CORRIENTES 2021 CABEZA: ASTADA

GENEALOGÍA

- SI 792 - ALBERTA LIGHT FOOT 792 (CANBERRA)
- SN 316 - RANCHO MAGNO - GC Palermo 2009
- 107927 - RANCHO 105 -T/E- Captain
- D8717 - AMARGO ERNESTO - RGC ExpoBra 2013
- SI 905 - VAUCRAFT GENTLE BEN 905 - MACKAY
- A7218 - AMARGO A7218-T/E- Madre de Amargo Ernesto- Mackay - Ma
- CL126 - MORO PAMPA CL126 - madre de Boyero GC Palermo 2007

AMARGO 11714 LUISA

- Serv. ADN - Padres de Generaciones Avanzadas (DEF-AV-REG)
- Serv. ADN - Padres de Generaciones Avanzadas (DEF-AV-REG)
- Serv. ADN - Padres de Generaciones Avanzadas (DEF-AV-REG)
- 8376 - AMARGO 8376 - Padres de Generaciones Avanzadas (DEF-AV-REG)
- Serv. ADN - Padres de Generaciones Avanzadas (DEF-AV-REG)
- 6678 - AMARGO 6678 - Padre de Generaciones Avanzadas (DEF-AV-R

DEP'S

	PN	PD	PF	CE	AM	L&C
DEP	0,59	11,71	29,62	0,18	-2,46	3,39
PREC	0,75	0,79	0,82	0,35	0,73	
RANK	85	5	3	74	96	45

PROGENIE



AMARGO 13333 (EXPERTO)



VER VIDEO

FICHA

R.P.: 12668 F.N.: 19/09/2020 REGISTRO: DEFINITIVO ADN: N0321455 -S0018720
 PN: 37 KG PD: 260 KG  R.G.C. RECONQUISTA 2022 CABEZA: TOCO

GENEALOGÍA

- SI 792 - ALBERTA LIGHT FOOT 792 (CANBERRA)
- SN 316 - RANCHO MAGNO - GC Palermo 2009
- 107927 - RANCHO 105 -T/E- Captain
- D8717 - AMARGO ERNESTO - RGC ExpoBra 2013
- SI 905 - VAUCRAFT GENTLE BEN 905 - MACKAY
- A7218 - AMARGO A7218-T/E- Madre de Amargo Ernesto- Mackay - Ma
- CL126 - MORO PAMPA CL126 - madre de Boyero GC Palermo 2007
- AMARGO 12668 MIA
- 102504 - MARCAOJO D3463
- 103823 - GANADERA LA PAZ T01-T/E-
- 111033 - RANCHO GRANDE 207
- RS12 - RS12 - RC Vaca Palermo 2015
- SI 792 - ALBERTA LIGHT FOOT 792 (CANBERRA)
- 112766 - RANCHO 3706
- 279 - RANCHO GRANDE 279

DEP'S

	PN	PD	PF	CE	AM	L&C
DEP	0,72	14,73	28,82	0,9	-5,53	1,83
PREC	0,74	0,79	0,69	0,38	0,7	
RANK	89	2	3	9	99	80

FAMILIA



HERMANA MATERNA
AMARGO 102F
 CABEZA REMATE 2022



PROGENIE
AMARGO 13441



VER VIDEO

FICHA

R.P.: 110F

F.N.: 26/04/2020

REGISTRO: DEFINITIVO

ADN: N0320488

PN: 46 KG

PD: 180 KG



1° PREMIO VAQUILLONA MENOR NACIONAL CTES. 2021

CABEZA: ASTADO

GENEALOGÍA

SI 2356 - CHADWICK DOWNS GRANDEUR

DT61 - GOLIAT Padre de Midas, en SEMEX

110347 - CHADWICK DOWNS LILLY TROTTER

T143 - MIDAS - GC Palermo 2018 y Champion of the World 2018

SI 792 - ALBERTA LIGHT FOOT 792 (CANBERRA)

112766 - RANCHO 3706

279 - RANCHO GRANDE 279

AMARGO 110F -T/E- AMAMBAY

SN 316 - RANCHO MAGNO - GC Palermo 2009

D8717 - AMARGO ERNESTO - RGC ExpoBra 2013

A7218 - AMARGO A7218-T/E- Madre de Amargo Ernesto- Mackay - Madre Boye

11066 - AMARGO 11066 GENEROSA - Amargo Ernesto - Cabure, Amargo L

D8551 - AMARGO D8551

9848 - AMARGO 9848 - Madre de Generosa - Cabure - Amargo Leandro

8476 - AMARGO 8476 - Amargo Leandro - En Ciale - Campéon Senior Menor Cc

DEP'S

	PN	PD	PF	CE	AM	L&C
DEP	1,19	9,6	16,86	0,71	1,37	6,63
PREC	0,73	0,78	0,68	0,39	0,68	
RANK	97	9	15	17	49	9

FAMILIA



MADRE AMARGO GENEROSA
3° MEJOR VAQ. MAYOR PALERMO 2019



HERMANO MATERNO AMARGO 13663 (TAPENAGA)
GRAN CAMPEON MACHO EXPOBRA 2025 Y R.G.C. IND. DE CONJUNTO MACHAGAI 2025

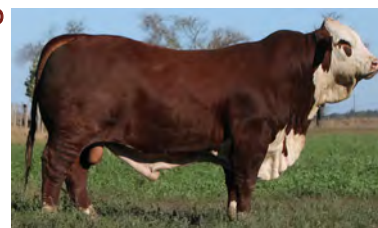

HERMANO MATERNO AMARGO BENEVOLO (MIDAS)
CABEZA DE REMATE 2025



VER VIDEO

FICHA

R.P.: D8717

F.N.: 10/09/2011

REGISTRO: DEFINITIVO

ADN: 181967 - S 6849

PN: 39 KG

PD: 195 KG

CE: 40 CM

CABEZA: ASTADO

GENEALOGÍA

99234 - ALBERTA BOLD CHIEF 556 (H)

SI 792 - ALBERTA LIGHT FOOT 792 (CANBERRA)

91726 - ALBERTA LEANNE 414 B

SN 316 - RANCHO MAGNO - GC Palermo 2009

2186610 - CAPTAIN 9389

107927 - RANCHO 105 -T/E- Captain

104313 - LEONOR LIAG 241

AMARGO ERNESTO

C.ZINGER - CENTRAL ZINGER

SI 905 - VAUCRAFT GENTLE BEN 905 - MACKAY

VAUC504 - VAUCRAFT 504

A7218 - AMARGO A7218-T/E- Madre de Amargo Ernesto- Mackay - Madre B

A487 - MORO PAMPA A487 - MUNDIAL

CL126 - MORO PAMPA CL126 - madre de Boyero GC Palermo 2007

CMM - CONTROLADA MALACARA DEL MORO



DEP'S

	PN	PD	PF	CE	AM	L&C	AOB	EGD	GC	GI	RFI
DEP	-0,2	10,2	19,64	0,71	-0,21	4,89	0,23	0,19	0,04	0	-0,04
PREC	0,98	0,99	0,99	0,78	0,94		0,41	0,39	0,38	0,4	0,51
RANK	21	10	10	17	78	22	41	10	44	40	35

PROGENIE

AMARGO CESAR
GC EXPOBRA 2017



AMARGO GENEROSA
3ER MEJOR VAQ. M. PALERMO 2019



AMARGO LUISA
RC VACA MENOR CORRIENTES 2021



AMARGO MIA



AMARGO 10510



AMARGO 12732



AMARGO 12383



AMARGO 10595



AMARGO 13069





VER VIDEO

FICHA

R.P.:	11517	F.N.:	01/07/2017	REGISTRO:	DEFINITIVO	ADN:	N0281152
PN:	35 KG	PD:	335 KG	CE:	42 CM	CABEZA:	MOCHO

GENEALOGÍA

SI 792 - ALBERTA LIGHT FOOT 792 (CANBERRA)
SN 316 - RANCHO MAGNO - GC Palermo 2009
107927 - RANCHO 105 -T/E- Captain
A6167 - MAG Í- GC Palermo 2015
-
109895 - MANSION 2112
-
AMARGO VICENTE - en Pampa Genetic
4031 - AMARGO 4031 BOYERO GCM Palermo 2007
8535 - AMARGO 8535 - Amargo Boyero GCM Palermo 2007 - Vaucraft I
7008 - AMARGO 7008 - Vaucraft Mackay
9912 - AMARGO 9912 CRISTINA- Amargo Boyero GC Palermo 2017 - Madre
Serv. ADN - Padres de Generaciones Avanzadas (DEF-AV-REG)
1516 - AMARGO 1516 - Padres de Generaciones Avanzadas (DEF-AV-I
C EA2 M - GENERACION AVANZADA O CONTR.



DEP'S

	PN	PD	PF	CE	AM	L&C	AOB	EGD	GC	GI
DEP	0,67	10,63	46,36	0,99	5,74	11,06	0,46	0,19	0,11	-0,05
PREC	0,87	0,89	0,89	0,52	0,59		0,32	0,29	0,29	0,31
RANK	88	6	1	6	3	1	29	10	31	82

MÁS FOTOS AMARGO VICENTE



MADRE

AMARGO 9912



PADRE

MAGI
GC PALERMO 2015



PROPIA HERMANA

AMARGO MATILDA
3° MEJOR VAQ. MAYOR PALERMO 2019



PROGENIE

ÑACURÁ
DE 7Z Y CABAÑA ARASY
RGC FELICIANO 2023



43748
DE ESTANCIA LA CARRETA
EN FILA DE EXPOSICIONES





FICHA

R.P.: 4031

F.N.: 29/10/2004

REGISTRO: AVANZADO

ADN: 100936

PN:

PD: 150 KG

CE: 44 CM

CABEZA: ASTADO

GENEALOGÍA

69436 - ASCOT ELF

80670 - BAROMA DOWNS KENT

62377 - BAROMA DOWNS 855

SI 980 - ASCOT NOAH

77395 - ASCOT FRED 608

81313 - ASCOT 1199

70321 - ASCOT CANDY 986

AMARGO 4031 BOYERO GCM Palermo 2007

273 - MORO PAMPA SUVIL 273

A487 - MORO PAMPA A487 - MUNDIAL

260 - MORO PAMPA 260

CL126 - MORO PAMPA CL126 - madre de Boyero GC Palermo 2007

GEN2 - GENERACIONES BRAFORD: 2 O MAS

CMM - CONTROLADA MALACARA DEL MORO

GEN2 - GENERACIONES BRAFORD: 2 O MAS

DEP'S

	PN	PD	PF	CE	AM	L&C	AOB	EGD	GC	GI
DEP	1,28	7,36	16,9	0,5	1,98	5,66	0,3	-0,03	-0,03	-0,01
PREC	0,97	0,96	0,96	0,69	0,91		0,01	0,01	0,01	0,01
RANK	97	15	15	34	28	14	37	81	81	54

PROGENIE

**AMARGO 8097****AMARGO TIRANO**



FAMILIA
AMARGO 6628

FAMILIA AMARGO 6628

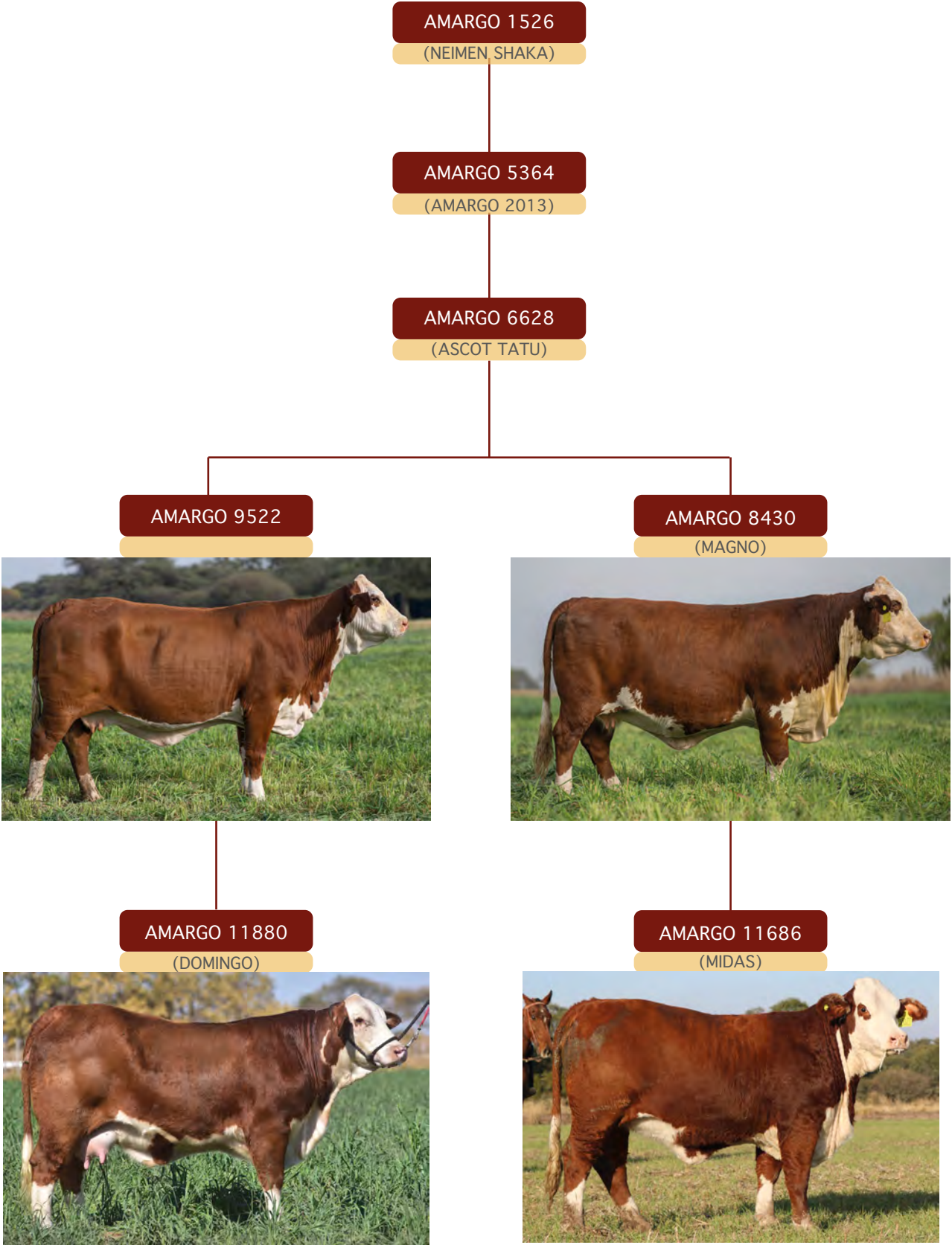



VER VIDEO

FICHA

R.P.: 11880	F.N.: 20/05/2020	REGISTRO: DEFINITIVO	ADN: N0344845 / S 18719
PN: 36 KG	PD: 170 KG	 3° MEJOR VACA EXPOBRA 2023 CABEZA REMATE 2023	CABEZA: MOCHO HOMOCIGOTA

GENEALOGÍA

- 103049 - ORIGENES 11219 888
- L1339 - IBIRA PITA - GC Palermo 2012
- 108715 - ORIGENES L268 TAITA
- T77 - DOMINGO RGC Palermo 2018
- 103822 - LAS BALAS 5224
- RI02 - DOMINGA - GCH PALERMO 2013
- 108434 - GRAN HILARIO 360

AMARGO 11880

- SI 355 - NEIMEN XPO
- D7959 - AMARGO D7959 OMAR - en Semex
- D6012 - AMARGO D6012 CLELIA -Madre de Omar en Semex - Ascot Rum
- 9522 - AMARGO 9522 - Amargo Omar- Ascot Tatu
- 11 - LAS BALAS TATU - ASCOT TATU
- 6628 - AMARGO 6628 - Las Balas Tatu - Ascot Jocko - Sidney
- A5364 - AMARGO A5364 - Ascot Jocko - Neimen Shaka 117 Sidney

DEP'S

	PN	PD	PF	CE	AM	L&C
DEP	1,35	6,64	23,47	0,48	7,11	10,43
PREC	0,75	0,76	0,66	0,37	0,68	
RANK	98	22	6	36	1	1

PADRE

DOMINGO



MADRE

AMARGO 9522



ABUELO MATERNO

AMARGO OMAR





VER VIDEO

FICHA

R.P.: D8430

F.N.: 28/09/2011

REGISTRO: DEFINITIVO

ADN: N0315048

PN: 33 KG

CABEZA: MOCHO

GENEALOGÍA

99234 - ALBERTA BOLD CHIEF 556 (H)

SI 792 - ALBERTA LIGHT FOOT 792 (CANBERRA)

91726 - ALBERTA LEANNE 414 B

SN 316 - RANCHO MAGNO - GC Palermo 2009

2186610 - CAPTAIN 9389

107927 - RANCHO 105 -T/E- Captain

104313 - LEONOR LIAG 241

AMARGO D8430 - Magno - Ascot Tatu

100669 - NEIMEN BEAR 2 TWOSOME

11 - LAS BALAS TATU - ASCOT TATU

-

6628 - AMARGO 6628 - Las Balas Tatu - Ascot Jocko - Sidney

2013 - AMARGO 2013

A5364 - AMARGO A5364 - Ascot Jocko - Neimen Shaka 117 Sidney

1526 - AMARGO 1526 - Neimen Shaka 117 Sidney

DEP'S

	PN	PD	PF	CE	AM	L&C
DEP	0	5,37	14,85	0,05	2,89	5,57
PREC	0,77	0,66	0,78	0,41	0,81	
RANK	41	32	21	87	16	15

PADRE

MAGNO

**HERMANA MATERNA**

AMARGO 9522

**PROGENIE**

AMARGO 11686 (MIDAS)





FAMILIA
AMARGO REMIGIO

FAMILIA AMARGO REMIGIO

AMARGO CT44

AMARGO REMIGIO

(ASCOT JOCKO)



AMARGO 7306

D7306(CD OVERKILL)

AMARGO MALENA

A5028 (CD. GRANDEUR)



AMARGO 6760

A328 (MACHAY)



AMARGO 10730

4770 (INVASOR)

AMARGO 7176

A. 5418 (CORTEZ)

AMARGO 8844

(AMARGO TIU)



AMARGO 11852

(S/C)



AMARGO 13834

AMARGO JOSE



AMARGO 13604

AMARGO JULIO



AMARGO 11480

(TIMBO)



AMARGO 13488

(PAYESERO)



AMARGO 12987

(TARAGUI)



AMARGO 12605

(NORMAN)



AMARGO ANDRE

(FANFARRON)



AMARGO 14018

(AMARGO CAYOTE)

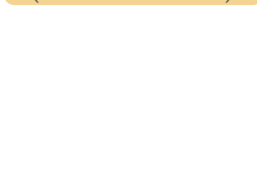

AMARGO ESTEBAN

(AMARGO CHELO)



AMARGO 1036U

(AMARGO CHELO)





AMARGO 11480

DISPONIBILIDAD



VER VIDEO

FICHA

R.P.: 11480

F.N.: 03/11/2018

REGISTRO: DEFINITIVO

ADN: S0027825

PN: 45 KG

PD: 230 KG

CABEZA: MOCHO

GENEALOGÍA

103049 - ORIGENES 11219 888

L1339 - IBIRA PITA - GC Palermo 2012

108715 - ORIGENES L268 TAITA

L2735 - TIMBO - 3er mejor toro Corrientes 2010 - en Ciale

SI 1823 - RARCAMBA TERRITORY

112501 - ORIGENES 12434

107857 - ORIGENES 9440 KACHAPE

AMARGO 11480

SI 817 - ASCOT JOCKO 817

A4023 - AMARGO REMIGIO - GC Palermo 2006

CT44 - CT44 - Madre Remigio GC Palermo 2006

D7176 - AMARGO D7176 Amargo Remigio GC Palermo 2006 - CD Grand Sl

1522 - NOPAL CORTES

D5418 - AMARGO D5418 - CD Grand Slam - Ascot Jocko

D32 - AMARGO D32

DEP'S

	PN	PD	PF	CE	AM	L&C
DEP	1,43	6,62	24,9	0,56	6,14	9,45
PREC	0,72	0,76	0,82	0,36	0,72	
RANK	98	22	5	29	2	2

FAMILIA



PROGENIE
AMARGO ANDRE
 3° MEJOR HEMBRA
 CORRIENTES 2024



PADRE
TIMBO



VER VIDEO

FICHA

R.P.: 13012 F.N.: 12/09/2021 REGISTRO: DEFINITIVO ADN: S0027834
PN: 39 KG PD: 183 KG CABEZA: ASTADO

GENEALOGÍA

SI 355 - NEIMEN XPO
105290 - PILAGAS - 15383 FORTACHON
114628 - PILAGAS B120
567 - FANFARRON
SN 316 - RANCHO MAGNO - GC Palermo 2009
114714 - PILAGAS 19326
114627 - PILAGAS - 1622
AMARGO 13012 - ANDRE - Tercer Mejor Hembra Corrientes 2024
L1339 - IBIRA PITA - GC Palermo 2012
L2735 - TIMBO - 3er mejor toro Corrientes 2010 - en Ciale
112501 - ORIGENES 12434
11480 - AMARGO 11480 - Timbo 3er mejor toro Corrientes 2010 - Amargo R
A4023 - AMARGO REMIGIO - GC Palermo 2006
D7176 - AMARGO D7176 Amargo Remigio GC Palermo 2006 - CD Gar
D5418 - AMARGO D5418 - CD Grand Slam - Ascot Jocko



DEP'S

	PN	PD	PF	CE	AM	L&C
DEP	1,22	7,15	30,47	0,74	7,84	11,41
PREC	0,7	0,75	0,81	0,34	0,59	
RANK	97	19	3	16	1	1

PREMIOS



3° MEJOR HEMBRA EXPO CORRIENTES 2024



3° MEJOR VACA PALERMO 2024



MADRE

AMARGO 11480 (TIMBO)



PADRE

FANFARRON (FORTACHON)



PROGENIE



AMARGO 1036U
(AMARGO CHELO)
3° MEJOR
BRAFORO AVANZA
2026



AMARGO ESTEBAN
(AMARGO CHELO)
TERCER MEJOR TERNE-
RO INTERMEDIO MAYOR
NACIONAL CTES 2026



AMARGO 13748
(AMARGO 12519)

AMARGO 14018 (AMARGO CAYOTE)
R. GRAN CAMPEON IND. A CORRAL
TOSTADO 2025



FICHA

R.P.: 1036U

F.N.: 22/06/2025

REGISTRO: AVANZADO

ADN:

PN: 47 KG

PD: 246 KG

CABEZA: MOCHO

GENEALOGÍA

L1339 - IBIRA PITA - GC Palermo 2012

T77 - DOMINGO RGC Palermo 2018

RI02 - DOMINGA - GCH PALERMO 2013

AMARGO 13249 C-T/E- CHELO

2193 - RANCHO 2193 - SAPUCAY

B179 - B179 SANTERA - Madre RGC Nacional de Corrientes 2021 - Sapucay

Serv. ADN - Padres de Generaciones Avanzadas (DEF-AV-REG)

AMARGO 1036U

105290 - PILAGAS - 15383 FORTACHON

567 - FANFARRON

114714 - PILAGAS 19326

AMARGO 13012 - ANDRE - Tercer Mejor Hembra Corrientes 2024

L2735 - TIMBO - 3er mejor toro Corrientes 2010 - en Ciale

11480 - AMARGO 11480 - Timbo 3er mejor toro Corrientes 2010 - Amargo Remigio GC Palermo

D7176 - AMARGO D7176 Amargo Remigio GC Palermo 2006 - CD Grand Slam - Ascot Jo

FAMILIA

MADRE

AMARGO ANDRE

3° MEJOR HEMBRA
CORRIENTES 2024



PADRE

AMARGO CHELO (DOMINGO)

TERCER MEJOR MACHO PALERMO 2024 -
CAMPEON SENIOR NACIONAL CTES 2025



PROPIO HERMANO

AMARGO ESTEBAN (AMARGO CHELO)

TERCER MEJOR TERNERO INTERMEDIO
MAYOR NACIONAL CTES 2026





AMARGO 13834

DISPONIBILIDAD



R. CAMPEON INDIVIDUAL A CORRAL PATROCIANDA FELICIANO 2025

FICHA

R.P.: 13834

F.N.: 07/07/2024

REGISTRO: DEFINITIVO

ADN: S 38987

PN: 33 KG

PD: 223 KG

CABEZA: ASTADO

GENEALOGÍA

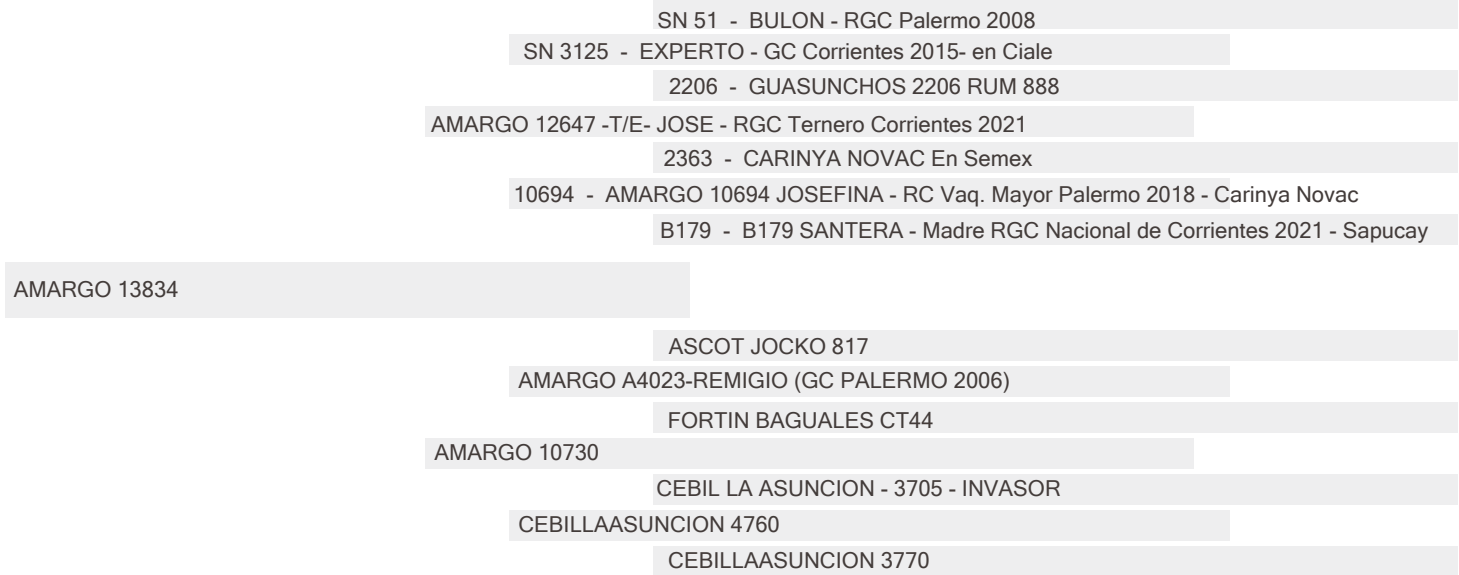

DEP'S

	PN	PD	PF	CE	AM	L&C
DEP	-0,54	17,93	27,85	0,87	2,89	11,86
PREC	0,64	0,7	0,58	0,25	0,43	
RANK	6	1	4	10	16	1

FAMILIA



PADRE
AMARGO JOSE (EXPERTO)
RGC TERNERO CORRIENTES 2021



HERMANA MATERNA
AMARGO 13604 (A. JULIO)



VER VIDEO

FICHA

R.P.: 8844	F.N.: 06/09/2012	REGISTRO: DEFINITIVO	ADN: N0321456
PN: 36 KG	PD: 228 KG		CABEZA: MOCHO

GENEALOGIA

- 211 - ASCOT ZORBA
- A5049 - AMARGO A5049-ROSENDO - EN SIRBO
- CL336 - MORO PAMPA CL336
- D7369 - AMARGO D7369 TUI -T/E-
- SI 2356 - CHADWICK DOWNS GRANDEUR
- D5274 - AMARGO D5274-FLOR DE PAGO
- D18 - AMARGO D18

AMARGO 8844

- SI 817 - ASCOT JOCKO 817
- A4023 - AMARGO REMIGIO - GC Palermo 2006
- CT44 - CT44 - Madre Remigio GC Palermo 2006
- D7306 - AMARGO D7306 - Amargo Remigio GC Palermo 2006 - CD Overkill
- SI 2465 - CHADWICK DOWNS OVERKILL (P)
- A6138 - AMARGO A6138
- 3366 - AMARGO 3366 - Padre de Generaciones Avanzadas

DEP'S

	PN	PD	PF	CE	AM	L&C
DEP	0,42	11,17	18,99	0,31	-4,62	0,97
PREC	0,78	0,86	0,83	0,30	0,56	
RANK	78	5	11	56	99	99

PROGENIE



AMARGO 13844
(PAYESERO)



AMARGO 13267
(DOMINGO)



FICHA

R.P.: 13844	F.N.: 09/07/2024	REGISTRO: DEFINITIVO	ADN: S0038988
PN: 47 KG	PD: 260 KG		CABEZA: MOCHO

GENEALOGÍA

- L1339 - IBIRA PITA - GC Palermo 2012
- SN 02397 - PAYE -GCM Palermo 2016
- 113252 - CHAÑAR 8010
- 51M - PAYESERO - GC Corrientes 2021 y Campión del Mundo 2021
- SN 936 - MAGICO - GC Palermo 2013
- 21570 - PILAGAS 21570 (Matilda)
- 11316 - PILAGAS - 11316

AMARGO 13844

- A5049 - AMARGO A5049-ROSENDO - EN SIRBO
- D7369 - AMARGO D7369 TUI -T/E-
- D5274 - AMARGO D5274-FLOR DE PAGO
- AMARGO 8844
- A4023 - AMARGO REMIGIO - GC Palermo 2006
- D7306 - AMARGO D7306 - Amargo Remigio GC Palermo 2006 - CD Overkill
- A6138 - AMARGO A6138

DEP'S

	PN	PD	PF	CE	AM	L&C
DEP	1,31	13,35	21,02	0,3	-4,3	2,37
PREC	0,71	0,77	0,67	0,36	0,45	
RANK	98	3	9	58	99	72

FAMILIA

PADRE
PAYESERO
 GC NACIONAL CTES 2021



MADRE
AMARGO 8844 (AMARGO TIU)



HERMANO MATERNO
AMARGO 13267 (DOMINGO)





FICHA

R.P.: 1079U

F.N.: 18/06/2025

REGISTRO: AVANZADO

ADN:

PN: 41 KG

PD: 254 KG

CABEZA: MOCHO

GENEALOGÍA

L1339 - IBIRA PITA - GC Palermo 2012

T77 - DOMINGO RGC Palermo 2018

RI02 - DOMINGA - GCH PALERMO 2013

AMARGO 13249 C-T/E- CHELO

2193 - RANCHO 2193 - SAPUCAY

B179 - B179 SANTERA - Madre RGC Nacional de Corrientes 2021 - Sapucay

Serv. ADN - Padres de Generaciones Avanzadas (DEF-AV-REG)

AMARGO 1079U T/E ESTEBAN

105290 - PILAGAS - 15383 FORTACHON

567 - FANFARRON

114714 - PILAGAS 19326

AMARGO 13012 - ANDRE - Tercer Mejor Hembra Corrientes 2024

L2735 - TIMBO - 3er mejor toro Corrientes 2010 - en Ciale

11480 - AMARGO 11480 - Timbo 3er mejor toro Corrientes 2010 - Amargo Remigio GC Palermo

D7176 - AMARGO D7176 Amargo Remigio GC Palermo 2006 - CD Grand Slam - Ascot Jock

FAMILIA

MADRE

AMARGO ANDRE

3° MEJOR HEMBRA CORRIENTES 2024

PADRE - AMARGO CHELO (DOMINGO)

3 MEJOR MACHO PALERMO 2024 - C.

SENIOR NAC. CTES 2025

HERMANO

AMARGO 1036U (AMARGO CHELO)





FICHA

R.P.: A4023

F.N.: 06/10/2004

REGISTRO: AVANZADO

ADN: 98490

PD: 224 KG



GC PALERMO 2006

CABEZA: ASTADO

GENEALOGÍA

69436 - ASCOT ELF

80670 - BAROMA DOWNS KENT

62377 - BAROMA DOWNS 855

SI 817 - ASCOT JOCKO 817

56571 - ASCOT BOB

70286 - ASCOT 1018

56903 - ASCOT 673

AMARGO REMIGIO

GEN1 - GENERACIONES BRAFORD: 1 O MAS

GEN2 - GENERACIONES BRAFORD: 2 O MAS

GEN1 - GENERACIONES BRAFORD: 1 O MAS

CT44 - CT44 - Madre Remigio GC Palermo 2006

GEN1 - GENERACIONES BRAFORD: 1 O MAS

GEN2 - GENERACIONES BRAFORD: 2 O MAS

GEN1 - GENERACIONES BRAFORD: 1 O MAS

DEP'S

	PN	PD	PF	CE	AM	L&C
DEP	0,05	6,34	17,66	0,57	3,11	6,28
PREC	0,97	0,94	0,97	0,68	0,93	
RANK	47	24	14	28	14	10

FAMILIA

PADRE
ASCOT JOCKO 817



PROGENIE
AMARGO 6760 (MACHAY)



PROGENIE
AMARGO MALENA (CD GANDEUR)





FAMILIA
AMARGO 11650

FAMILIA AMARGO 11650

Q036

(MAGNO)



AMARGO 11204

(EXPERTO)



AMARGO 11650

(EXPERTO)



AMARGO 12241

(EXPERTO)



AMARGO 11668

(EXPERTO)

AMARGO 13418

(AMARGO JULIO)



AMARGO 1082S

(BOOMERANG)



AMARGO 203F

(BOOMERANG)



AMARGO 13091

(AMARGO GRANIZO)





FICHA

R.P.: 11650

F.N.: 15/03/2019

REGISTRO: DEFINITIVO

ADN: N0344840

PN: 35 KG

PD: 135 KG

CABEZA: MOCHO

GENEALOGÍA

SI 2356 - CHADWICK DOWNS GRANDEUR

SN 51 - BULON - RGC Palermo 2008

195 - COE SAN JUAN DEL TASTU 195

SN 3125 - EXPERTO - GC Corrientes 2015- en Ciale

SI 888 - ASCOT RUM 888

2206 - GUASUNCHOS 2206 RUM 888

912 - GUASUNCHOS 912 - Marcaojo 1027 - Guasunchos Dundee

AMARGO 11650

SI 792 - ALBERTA LIGHT FOOT 792 (CANBERRA)

SN 316 - RANCHO MAGNO - GC Palermo 2009

107927 - RANCHO 105 -T/E- Captain

Q036 - Q036 - Magno - Neimen Xpo

SI 355 - NEIMEN XPO

112661 - ALMA H524-T/E-

112193 - ALMA 9627

DEP'S

	PN	PD	PF	CE	AM	L&C
DEP	-0,16	8,99	29,62	1,36	1,19	5,69
PREC	0,77	0,83	0,84	0,4	0,76	
RANK	24	11	3	1	53	14

PADRE

EXPERTO

GC CORRIENTES 2015 EN CIALE



MADRE

Q036

GC CORRIENTES 2015 EN CIALE



PROGENIE

AMARGO 13418 (AMARGO JULIO)

CAMPEON VAQUILLONA CTES 2024

**AMARGO 1082S (BOOMERANG)**

G.C. CONJUNTO RECONQUISTA 2024

R.G.C. CONJUNTO CTES 2024

**AMARGO 203F (BOOMERANG)**



VER VIDEO

FICHA

R.P.: 11204 F.N.: 26/11/2017 REGISTRO: DEFINITIVO

PN: 35 KG PD: 160 KG CABEZA: MOCHO

GENEALOGÍA

SI 2356 - CHADWICK DOWNS GRANDEUR

SN 51 - BULON - RGC Palermo 2008

195 - COE SAN JUAN DEL TASTU 195

SN 3125 - EXPERTO - GC Corrientes 2015- en Ciale

SI 888 - ASCOT RUM 888

2206 - GUASUNCHOS 2206 RUM 888

912 - GUASUNCHOS 912 - Marcajo 1027 - Guasunchos Dundee

AMARGO 11204

SI 792 - ALBERTA LIGHT FOOT 792 (CANBERRA)

SN 316 - RANCHO MAGNO - GC Palermo 2009

107927 - RANCHO 105 -T/E- Captain

Q036 - Q036 - Magno - Neimen Xpo

SI 355 - NEIMEN XPO

112661 - ALMA H524-T/E-

112193 - ALMA 9627

DEP'S

	PN	PD	PF	CE	AM	L&C
DEP	0,32	7,45	19,02	1,26	-1,4	2,32
PREC	0,73	0,79	0,83	0,38	0,67	
RANK	71	17	11	2	91	73



VER VIDEO

FICHA

R.P.:	1082S	F.N.:	07/09/2023	REGISTRO:	DEFINITIVO	ADN:	N0350032 / S 30799
PN:	29 KG	PD:	220KG	 G.C. CONJUNTO RECONQUISTA 2024	R.G.C. CONJUNTO CORRIENTES 2024	CABEZA:	MOCHO HOMOCIGOTA

GENEALOGIA

101318 - CARINYA ENDEAVOUR (P)
SI 1878 - CARINYA HURLEY (P)
99086 - CARINYA 1642 (P)
SN 626 - RANCHO BOOMERANG- En Ciale
SN D5351 - CUYANO HUINCA SHAKA D1450 - KACHAPE
2623 - RANCHO 2623
118 - RANCHO GRANDE 118
AMARGO 1082S GC Conjunto Patrocinada Reconquista 2024
SN 51 - BULON - RGC Palermo 2008
SN 3125 - EXPERTO - GC Corrientes 2015- en Ciale
2206 - GUASUNCHOS 2206 RUM 888
11650 - AMARGO 11650 - Experto GC Corrientes 2015 - Magno, Neimen Xpr
SN 316 - RANCHO MAGNO - GC Palermo 2009
Q036 - Q036 - Magno - Neimen Xpo
112661 - ALMA H524-T/E-

DEP'S

	PN	PD	PF	CE	AM	L&C
DEP	-0,58	10,59	24,29	0,71	-0,08	5,22
PREC	0,7	0,78	0,81	0,36	0,62	
RANK	5	7	6	17	76	18

HERMANA MATERNA



AMARGO 13418
(AMARGO JULIO)
 C.VAQUILLONA CTES 2024

MADRE



AMARGO 11650
(EXPERTO)



VER VIDEO

FICHA

R.P.: 13418 F.N.: 09/01/2023 REGISTRO: DEFINITIVO ADN: N0344844 - S0022179
 PN: 36 KG PD: 210 KG  CAMPEON VAQUILLONA CTES 2024 CABEZA: MOCHO

GENEALOGÍA

- L1339 - IBIRA PITA - GC Palermo 2012
- 1297Y - RANCHO NORMAN - Ibirá Pita - Carinya Hurley
- 110492 - RANCHO 605 -T/E-
- 12313 - AMARGO 12313 JULIO - Cabeza Remate 2022 - En GENPRO
- SI 1606 - CHADWICK DOWNS KENNEDY (H)
- A6612 - AMARGO A6612 MARIA - Campeon Ternera Corrientes y Paler
- CL328 - MORO PAMPA CL328
- AMARGO 13418 - Campeón Vaquillona Corrientes 2024
- SN 51 - BULON - RGC Palermo 2008
- SN 3125 - EXPERTO - GC Corrientes 2015- en Ciale
- 2206 - GUASUNCHOS 2206 RUM 888
- 11650 - AMARGO 11650 - Experto GC Corrientes 2015 - Magno, Neimen Xpr
- SN 316 - RANCHO MAGNO - GC Palermo 2009
- Q036 - Q036 - Magno - Neimen Xpo
- 112661 - ALMA H524-T/E-

DEP'S

	PN	PD	PF	CE	AM	L&C
DEP	0,1	10,96	16,54	1,02	-4,36	1,12
PREC	0,67	0,74	0,8	0,27	0,43	
RANK	52	6	16	5	99	87

PADRE

MADRE

HERMANA MATERNA



AMARGO JULIO
CABEZA
REMATE 2021



AMARGO 11650
(EXPERTO)



AMARGO 1082S
(BOOMERANG)
- G.C. CONJUNTO
RECONQUISTA 2024
- R.G.C. CONJUNTO
CTES 2024



FAMILIA
AMARGO LORE

FAMILIA L396

ALMA A839

(ASCOT NOAH)

L396

(PRAGMATICO)

AMARGO 12937

(GOLIAT)



AMARGO 13037

(TARAGUI)



AMARGO 165F

(EXPERTO)



AMARGO 13309

(BULON)



AMARGO LORE

(EXPERTO)



AMARGO 14002

(AMARGO BENEVOLO)





VER VIDEO

FICHA

R.P.: 13364	F.N.: 17/11/2022	REGISTRO: DEFINITIVO	ADN: N0344842 - S0022177
PN: 39 KG	PD: 250 KG	PESO: 667 KG	CABEZA: MOCHO HOMOCIGOTA

GENEALOGÍA

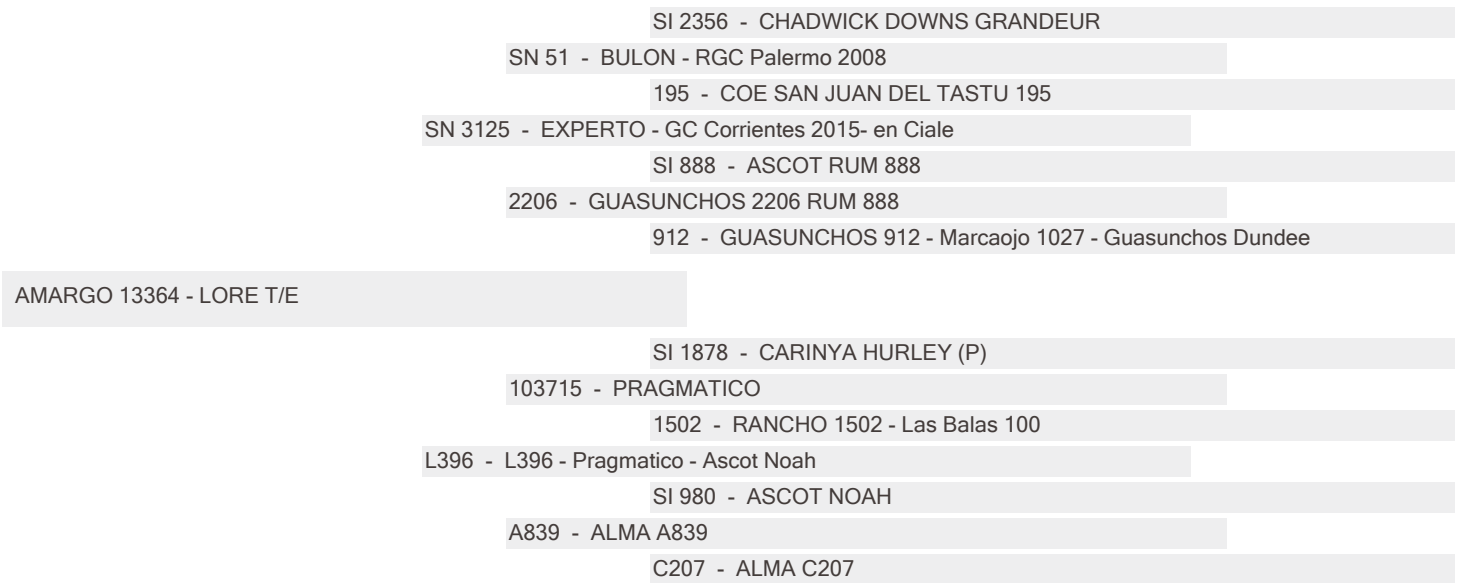

DEP'S

	PN	PD	PF	CE	AM	L&C
DEP	0,79	8,66	33,17	0,75	1,37	5,7
PREC	0,73	0,78	0,82	0,4	0,66	
RANK	91	12	2	15	49	14



PREMIOS



CAMPEON VACA BRAFORD AVANZA 2026



3° MEJOR VAQUILLONA PALERMO 2024



R.C. VAQUILLONA MAYOR EXPOBRA 2024

PADRE

EXPERTO

GC CORRIENTES 2015 EN CIALE



PROGENIE

AMARGO 14002 (AMARGO BENEVOLO)

R. CAMPEON TERNERA INTERMEDIA MENOR EXPOBRA 2025



HERMANOS MATERNOS

AMARGO 165F (EXPERTO)



AMARGO 13309 (BULON)



AMARGO 13037 (TARAGUI)



AMARGO 12937 (GOLIAT)





FICHA

R.P.: 14002

F.N.: 31/12/2024

REGISTRO: DEFINITIVO

ADN: S0038994

PN: 30 KG

PD: 141 KG



R. CAMPEON TERNERA INT. MENOR EXPOBRA 2025

CABEZA: MOCHO

GENEALOGÍA

DT61 - GOLIAT Padre de Midas, en SEMEX

T143 - MIDAS - GC Palermo 2018 y Champion of the World 2018

112766 - RANCHO 3706

AMARGO 13321-T/E- BENEVOLO -DEF - Midas - Amargo Ernesto

D8717 - AMARGO ERNESTO - RGC ExpoBra 2013

11066 - AMARGO 11066 GENEROSA - Amargo Ernesto - Cabure, Ama

9848 - AMARGO 9848 - Madre de Generosa

AMARGO 14002

SN 51 - BULON - RGC Palermo 2008

SN 3125 - EXPERTO - GC Corrientes 2015- en Ciale

2206 - GUASUNCHOS 2206 RUM 888

AMARGO 13364 - LORE T/E

103715 - PRAGMATICO

L396 - L396 - Pragmatico - Ascot Noah

A839 - ALMA A839

DEP'S

	PN	PD	PF	CE	AM	L&C
DEP	0,3	5,75	37,74	0,68	5,69	8,56
PREC	0,64	0,57	0,59	0,29	0,47	
RANK	69	29	1	19	3	3

PADRE

**AMARGO BENEVOLO****AMARGO LORE**

CAMPEON VACA BRAFORO AVANZA 2026 - 3° MEJOR VAQUILLONA PALERMO 2024 - R.C. VAQUILLONA MAYOR EXPOBRA 2024



MÁS LINEAS DE SANGRE



AMARGO 13614

DISPONIBILIDAD



FICHA

R.P.: 13614

F.N.: 08/10/2023

REGISTRO: REGISTRADO

ADN: N0349162, S0027270

PN: 39 KG

PD: 140 KG

CABEZA: MOCHO HOMOCIGOTA

GENEALOGIA

SN 51 - BULON - RGC Palermo 2008

SN 3125 - EXPERTO - GC Corrientes 2015- en Ciale

2206 - GUASUNCHOS 2206 RUM 888

35 - TAPENAGA - 3er Mejor Toro Palermo 2019

-

114650 - CORRALERA C2242

-

AMARGO 13614 -T/E-

-

-

38082 - CAMPOLAPEPITA 38082

-

3178 - LOS CHARABONES - 3178

8788 - LOS CHARABONES - 8788



RESERVADA GRAN CAMPEONA RECONQUISTA 2024
 2 PREMIO EXPOBRA 2024
 RESERVADA GRAN CAMPEONA RECONQUISTA 2025

DEP'S

	PN	PD	PF	CE	AM	L&C
DEP	1,14	1,04	69,97	1,07	6,38	6,9
PREC	0,69	0,77	0,8	0,33	0,55	
RANK	96	91	1	4	2	7

MÁS FOTOS AMARGO 13614



FAMILIA

PADRE
 TAPENAGA



PROPIA HERMANA
 NINA

RES. GRAN CAMPEON TERNERA EXPO NACIONAL 2021





R.G.C. IND A CORRAL RECONQUISTA 2025
R. GRAN CAMPEON CONJUNTO EXPOBRA 2025

FICHA

R.P.: 1000U F.N.: 25/09/2024 REGISTRO: DEFINITIVO ADN: S 38995
PN: 3 KG PD: 188 KG CABEZA: MOCHO

GENEALOGÍA

CHADWICK DOWNS GRANDEUR (P)
GANADERA LA PAZ DT61 GRANDEUR T/E - GOLIAT
9 CHADDWICK DOWNS LILLY TROTTER Y068
AGROLEPAL T143 MIDAS T/E
ALBERTA LIGHT FOOT 792
RANCHO 3706
RANCHO GRANDE 279
AMARGO 1000U
GRAN HILARIO 51 BULON
GUASUNCHOS 3125 "EXPERTO" BULON
GUASUNCHOS 2206
RANCHO 1626Y
RANCHO - 4163 - PRAGMATICO
Rancho 1108Y T/E
RANCHO 3229

DEP'S

	PN	PD	PF	CE	AM	L&C
DEP	0,32	11,21	25,05	0,86	1,21	6,82
PREC	0,7	0,76	0,63	0,36	0,6	
RANK	71	5	5	10	53	8

FAMILIA

MADRE
1626Y



ABUELA MATERNA
1108Y (MADRE SUPREMO)



PROPIO HERMANO MADRE
DIVO





M586

DISPONIBILIDAD



VER VIDEO

FICHA

R.P.: M586

F.N.: 09/02/2014

REGISTRO: AVANZADO

ADN: 223812

PN: 32 KG

PD: 174 KG

CABEZA: MOCHO

GENEALOGÍA

99234 - ALBERTA BOLD CHIEF 556 (H)

SI 792 - ALBERTA LIGHT FOOT 792 (CANBERRA)

91726 - ALBERTA LEANNE 414 B

SN 316 - RANCHO MAGNO - GC Palermo 2009

2186610 - CAPTAIN 9389

107927 - RANCHO 105 -T/E- Captain

104313 - LEONOR LIAG 241

M586

-

4529 - ALMA 4529

-

DEP'S

	PN	PD	PF	CE	AM	L&C
DEP	0,05	11,86	28,56	0,59	-0,85	5,08
PREC	0,7	0,7	0,68	0,33	0,73	
RANK	47	4	3	26	86	20

PROGENIE



AMARGO JESUS
GRAN CAMPEON
EXPOBRA 2023



AMARGO
13585 (S/C)



7164

DISPONIBILIDAD



VER VIDEO

FICHA

R.P.: 7164	F.N.: 26/09/2014	REGISTRO: CONTROLADO	ADN: N 336748
PN: 33 KG	PD: 173 KG		CABEZA: MOCHO

GENEALOGÍA

103005 - STRATHGYLE WRANGLER (P)

SI 355 - NEIMEN XPO

423 - NEIMEN 423 JOYCE

SN 906 - RANCHO X-BULL - GC Palermo 2014- en Semex

SI 792 - ALBERTA LIGHT FOOT 792 (CANBERRA)

112085 - RANCHO 3229 - Canberra - Nelius Calabres

112083 - RANCHO 1458

7164

-

Sin Dato - Sin Dato

-

6340 - RANCHO 6340

-

Sin Dato - Sin Dato

-



DEP'S

	PN	PD	PF	CE	AM	L&C
DEP	0,42	5,6	15,11	0,5	1,32	4,12
PREC	0,84	0,89	0,9	0,44	0,82	
RANK	77	30	20	34	51	32

PADRE

X-BULL

GC PALERMO 2014



ABUELO MATERNO

MAGNO

GC PALERMO 2009



PROGENIE

AMARGO 1045S (EXPERTO)



AMARGO 1063S (EXPERTO)



AMARGO 12639 (NOVAC)



AMARGO 12627 (EXPERTO)



AMARGO 12641 (NOVAC)



TRIO GRAN CAMPEON CONJUNTO RECONQUISTA 2022 Y AMARGO 12627 G.C. INDIV. DE LOTE



1712Y

DISPONIBILIDAD



VER VIDEO

FICHA

R.P.: 1712Y F.N.: 02/09/2019 REGISTRO: DEFINITIVO ADN: N322348
 PN: 33 KG PD: 246 KG CABEZA: MOCHO HOMOCIGOTA

GENEALOGÍA

103049 - ORIGENES 11219 888
 L1339 - IBIRA PITA - GC Palermo 2012
 108715 - ORIGENES L268 TAITA
 SN 02397 - PAYE -GCM Palermo 2016
 7011 - CHAÑAR 7011 FENOMENO
 113252 - CHAÑAR 8010
 106380 - CHAÑAR 4200 CIELO

1712Y

101318 - CARINYA ENDEAVOUR (P)
 SI 1878 - CARINYA HURLEY (P)
 99086 - CARINYA 1642 (P)
 112821 - RANCHO 4852 CARINYA HURLEY
 -
 3269 - RANCHO 3269 KACHAPE
 -

DEP'S

	PN	PD	PF	CE	AM	L&C
DEP	-0,36	1,35	23,63	0,58	-3,74	-3,07
PREC	0,79	0,84	0,81	0,4	0,76	
RANK	12	90	6	27	99	99

FAMILIA

MADRE
RANCHO 4852



PADRE - PAYE
GCM PALERMO 2016



HERMANA MATERNA - RANCHO 1156 (ADAN)
MEJOR HEMBRA INDIVIDUAL NACIONAL 2015





VER VIDEO

FICHA

R.P.: A7788

F.N.: 04/09/2010

REGISTRO: AVANZADO

ADN: S0027824

PN: 38 KG

PD: 235 KG



RC TERNERA MENOR PALERMO 2011

CABEZA: ASTADA

GENEALOGÍA

79373 - SUNNY LAWN LIEUTENANT (P) (AI)

84368 - VAUCRAFT 639 SARGENT (H)

75181 - VAUCRAFT 448 (H)

SI 1030 - VAUCRAFT 1030 - HUGO

70952 - VAUCRAFT JIM(P)

84350 - VAUCRAFT 625 /H)

54503 - VAUCRAFT 272 (H)

AMARGO A7788 HELENA

GEN2 - GENERACIONES BRAFORD: 2 O MAS

MOS - VAUCRAFT MACKAY O SUCESOR

GEN2 - GENERACIONES BRAFORD: 2 O MAS

CL330 - MORO PAMPA CL330

GEN2 - GENERACIONES BRAFORD: 2 O MAS

CMM - CONTROLADA MALACARA DEL MORO

GEN2 - GENERACIONES BRAFORD: 2 O MAS

DEP'S

	PN	PD	PF	CE	AM	L&C
DEP	0,88	1,26	3,08	-0,16	6,71	7,34
PREC	0,82	0,86	0,84	0,43	0,81	
RANK	93	90	87	96	2	6

PROGENIE

AMARGO 13101 (MÁGICO)



AMARGO 11672 (NORMAN)



AMARGO 144F (AMARGO MARIANO)





D312

DISPONIBILIDAD



FICHA

R.P.: D312	F.N.: 01/10/2017	REGISTRO: DEFINITIVO	ADN: N0196315-10
PN: 32 KG	PD: 190 KG		CABEZA: MOCHO

GENEALOGÍA

SI 1127 - CHADWICK DOWNS GRANDSLAM

SI 2356 - CHADWICK DOWNS GRANDEUR

89112 - CHADWICK DOWNS GEORGEIOUS

SN 51 - BULON - RGC Palermo 2008

-

195 - COE SAN JUAN DEL TASTU 195

-

CUYANO HUINCA BULON 8154 - D312

SI 117 - NEIMEN SHAKA 117

SN D5351 - CUYANO HUINCA SHAKA D1450 - KACHAPE

101248 - NELIUS URANIUM A988

112215 - CUYANO HUINCA DUENDE 5576 - Kachape

-

112102 - CUYANO HUINCA 5576

-

DEP'S

	PN	PD	PF	CE	AM	L&C
DEP	0,68	5,56	14,66	0,60	-1,08	1,7
PREC	0,76	0,82	0,81	0,32	0,62	
RANK	88	30	21	25	88	81



H642

DISPONIBILIDAD



FICHA

R.P.: H642

F.N.: 03/09/2012

REGISTRO: REGISTRADO

ADN: N 332054

PN: 30 KG

PD: 221 KG

CABEZA: MOCHO

GENEALOGÍA



DEP'S

	PN	PD	PF	CE	AM	L&C
DEP	0,21	10,44	30,97	0,58	11,27	16,49
PREC	0,73	0,78	0,77	0,39	0,64	
RANK	62	7	3	27	1	1

PROGENIE

AMARGO JUANA (MAGICO)





14048

DISPONIBILIDAD



VER VIDEO

FICHA

R.P.: 14048 F.N.: 05/08/2019 REGISTRO: AVANZADO ADN: N 309674
 PN: 36 KG PD: 290 KG CABEZA: MOCHO

GENEALOGÍA

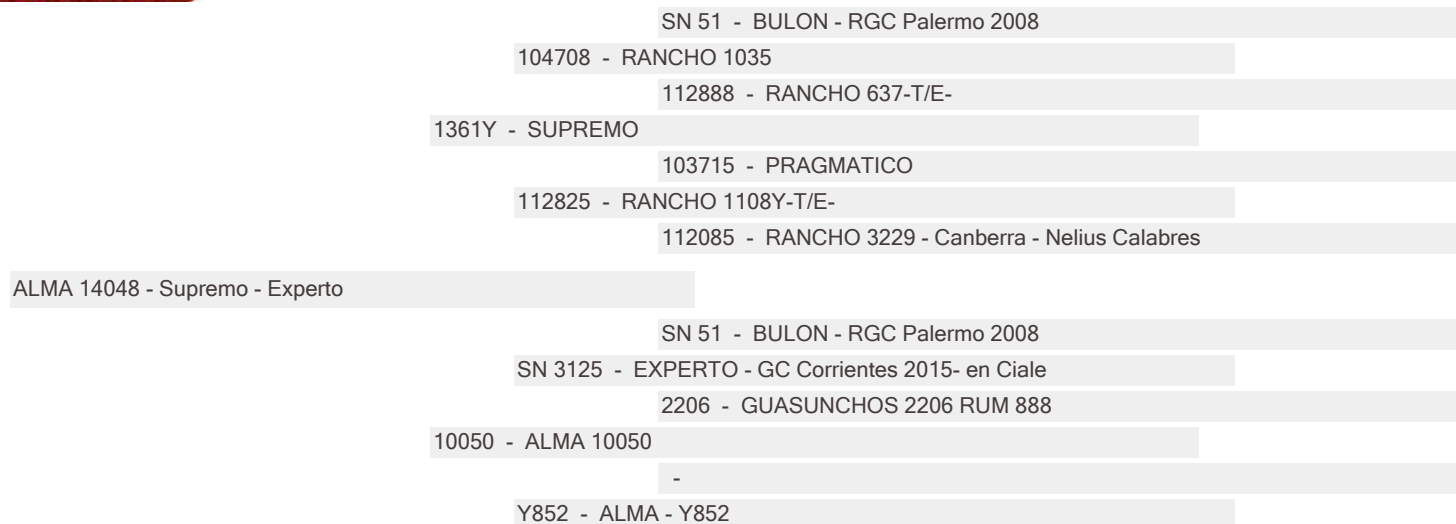

DEP'S

	PN	PD	PF	CE	AM	L&C
DEP	1,97	9,67	32,41	0,77	1,43	6,27
PREC	0,72	0,8	0,79	0,34	0,58	
RANK	99	9	2	14	47	10

ABUELA PATERNA



RANCHO 1108Y

PROGENIE



AMARGO PASTE (BATEL)
GRAN CAMPEON PATRO-
CINADA RECONQUISTA
2025



11132

DISPONIBILIDAD



Ale Alvarez



VER VIDEO

FICHA

R.P.:	11132	F.N.:	11/09/2022	REGISTRO:	DEFINITIVO	ADN:	S 19890
PN:	50 KG	PD:	204 KG	CABEZA:	MOCHO		

GENEALOGÍA

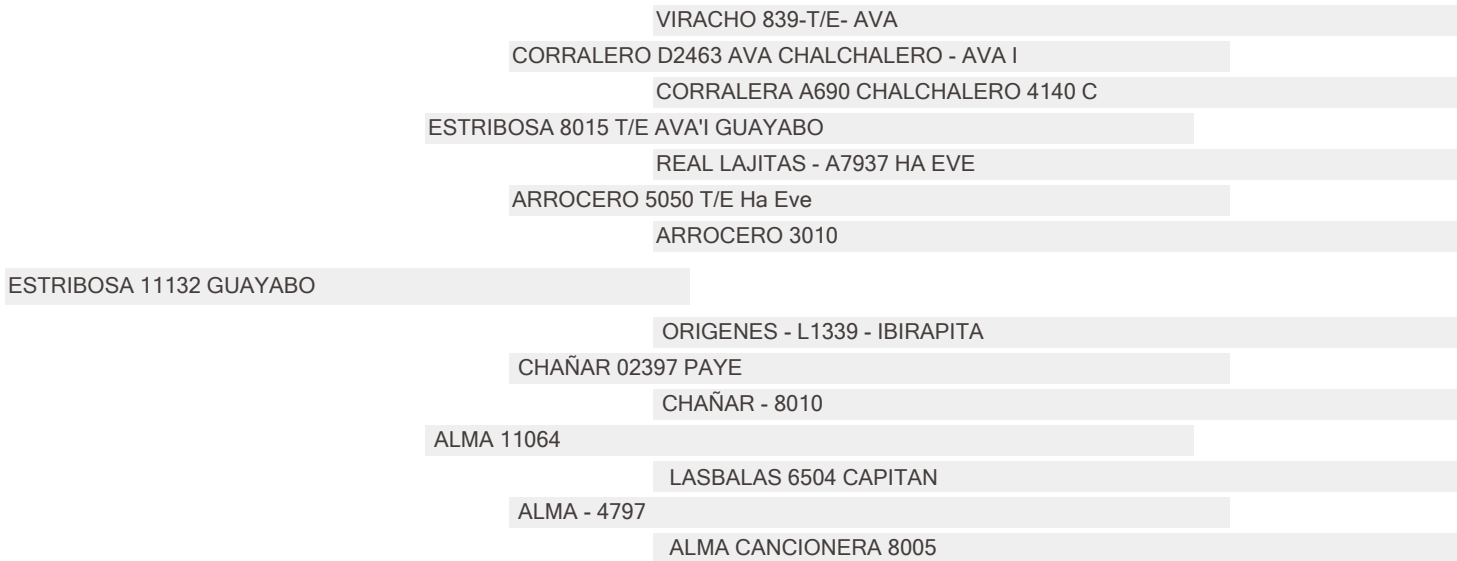

DEP'S

	PN	PD	PF	CE	AM	L&C
DEP	1,91	1,01	44,01	0,32	5,71	6,21
PREC	0,7	0,78	0,81	0,29	0,45	
RANK	99	91	1	55	3	11

FAMILIA



PROPIA HERMANA
ESTRIBOSA 10766
 C. VACA MENOR
 M.R.A 2024
 RC VAQUILLONA
 MENOR PALERMO 2023



PADRE
GUAYABO



VER VIDEO

FICHA

R.P.:	8816	F.N.:	20/08/2012	REGISTRO:	AVANZADO	CABEZA:	ASTADO
PN:	37 KG	PD:	297 KG				

GENEALOGÍA

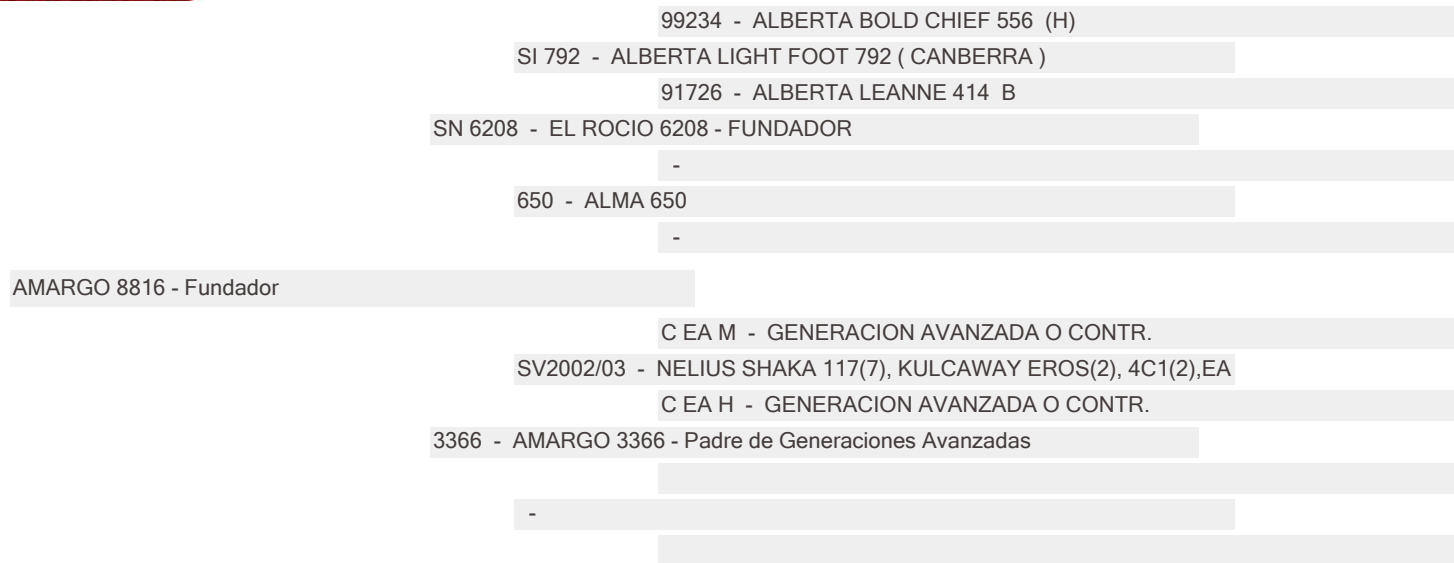

DEP'S

	PN	PD	PF	CE	AM	L&C
DEP	1,41	3,07	25,39	0,25	4,01	5,55
PREC	0,76	0,74	0,84	0,34	0,81	
RANK	98	66	5	65	8	15



VER VIDEO

FICHA

R.P.: 13113

F.N.: 14/12/2021

REGISTRO: DEFINITIVO

ADN: S 10311

PN: 45 KG

PD: 225 KG

PESO: 925 KG

CE.: 44,5 CM

AOB: 92,5 CM

AOB: 92,5 CM

CABEZA: MOCHO

GENEALOGÍA

SI 2356 - CHADWICK DOWNS GRANDEUR

SN 51 - BULON - RGC Palermo 2008

195 - COE SAN JUAN DEL TASTU 195

SN 3125 - EXPERTO - GC Corrientes 2015- en Ciale

SI 888 - ASCOT RUM 888

2206 - GUASUNCHOS 2206 RUM 888

912 - GUASUNCHOS 912 - Marcaojo 1027 - Guasunchos Dundee

AMARGO 13113 JESUS - Gran Campeón ExpoBra 2023

SI 792 - ALBERTA LIGHT FOOT 792 (CANBERRA)

SN 316 - RANCHO MAGNO - GC Palermo 2009

107927 - RANCHO 105 -T/E- Captain

M586 - M586 - Magno

-

4529 - ALMA 4529

-



GRAN CAMPEON EXPOBRA 2023
 R.C. DOS AÑOS PALERMO 2023
 3° MEJOR SENIOR MENOR NACIONAL CTES 2024

DEP'S

	PN	PD	PF	CE	AM	L&C
DEP	0,49	13,99	26,53	0,95	-2,19	4,8
PREC	0,71	0,74	0,64	0,37	0,65	
RANK	80	2	4	7	95	23

PADRE

EXPERTO



MADRE

M586



MAS FOTOS AMARGO JESUS



HERMANO MATERNO

AMARGO 13585 (S/C)





Ale Alvarez

VER VIDEO

FICHA

R.P.: 13683 F.N.: 02/11/2023 REGISTRO: AVANZADO ADN: S0027260
 PN: 40 KG PD: 180 KG GRAN CAMPEON CORRIENTES 2024 CABEZA: MOCHO
 TERCER MEJOR MACHO BRAFORD AVANZA, EXPOAGRO 2025

GENEALOGÍA

- SN 51 - BULON - RGC Palermo 2008
- SN 3125 - EXPERTO - GC Corrientes 2015- en Ciale
- 2206 - GUASUNCHOS 2206 RUM 888
- 35 - TAPENAGA - 3er Mejor Toro Palermo 2019
-
- 114650 - CORRALERA C2242
-
- AMARGO 13683 DIEGO - GC Corrientes 2024
- SN 5593H - ZENITH
- 2051 - KICHAN - Zenith - en Semex
- 112747 - LOSGURISES 1712 PRAGMATICO
- 11420 - AMARGO 11420 - Kichan - CD Graphite , CD Granslam
- SI Y007 - CHADWICK DOWNS GRAPHITE
- D8782 - AMARGO D8782-T/E- CD Graphite - CD Granslam
- A5462 - AMARGO 5462-CLARA

DEP'S

	PN	PD	PF	CE	AM	L&C
DEP	0,80	7,98	33,70	1,22	1,72	5,71
PREC	0,68	0,72	0,64	0,33	0,44	
RANK	91	14	2	2	33	17



FICHA

R.P.: 13917 F.N.: 09/07/2024 REGISTRO: DEFINITIVO ADN: S0038983
 PN: 53 KG PD: 246 KG GRAN CAMPEON PATROCINADA RECONQUISTA 2025 CABEZA: MOCHO HOMOCIGOTA

GENEALOGÍA

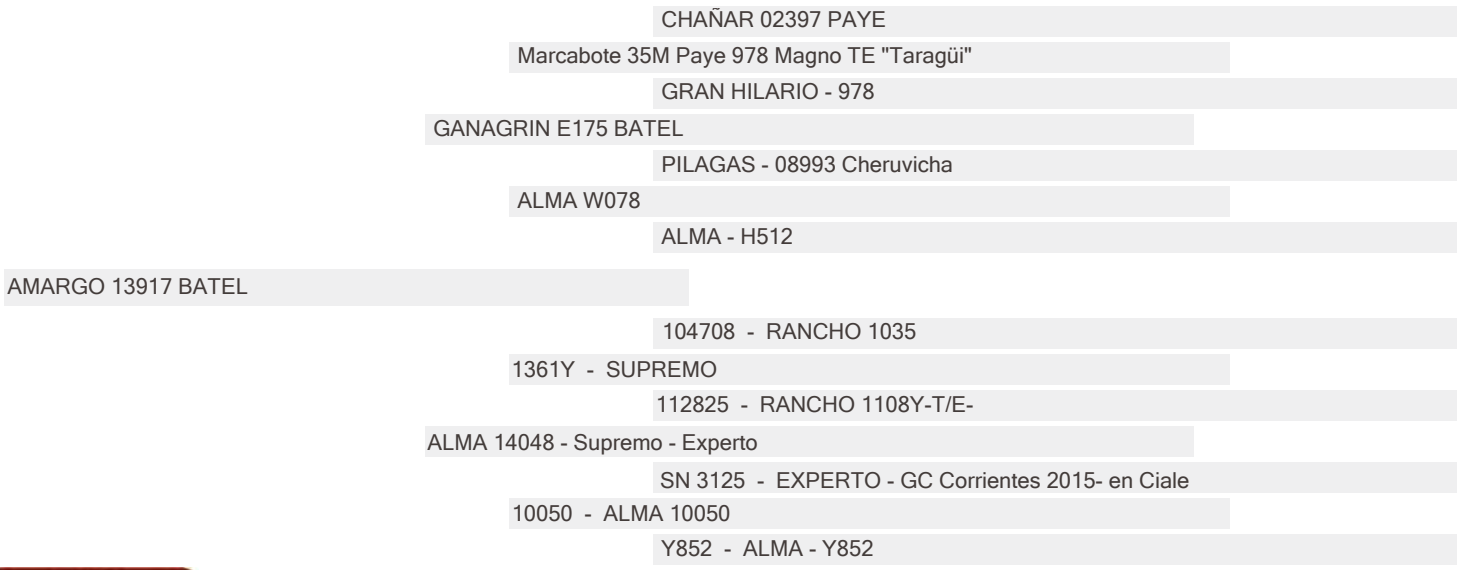

DEP'S

	PN	PD	PF	CE	AM	L&C
DEP	1,99	9,24	26,7	0,71	0,16	4,78
PREC	0,67	0,74	0,58	0,27	0,42	
RANK	99	10	5	17	73	23

MADRE



ALMA 14048 (SUPREMO)

PADRE

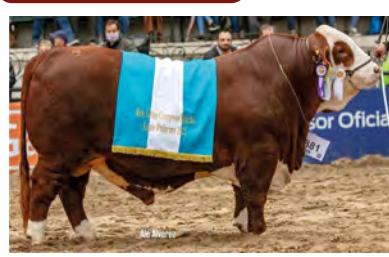

BATEL (TARAGUI)
RGCM PALERMO 2022



Gracias

WWW.ELAMARGO.COM